

## CALENDARIO DE ACTIVIDADES FER 2020-2021

### 2020

#### Septiembre

20/27 Concentración Selección Nacional Masculina XV Guadalajara

#### Octubre

22S/03 Concentración Selección Nacional Femenina XV Getxo (Bizkaia)

07S/10 Concentración Selección Nacional Masculina 7s Sierra Nevada (Granada)

10/11 Congreso Nacional de Árbitros (CNA) Online

01/13 Concentración Selección Nacional Femenina 7s Valladolid

18 Copa S.M. el Rey 2019-20 Final (Burgos)  
Fase de Ascenso a División Honor B Masculina Torneo (varias sedes)

12/19 Torneo Internacional 7s Alemania Heidelberg (Alemania)

17/24 Concentración Selección Nacional Femenina XV Elche (Alicante)

25 División de Honor Masculina 1ª Jornada  
División de Honor B Masculina 1ª Jornada

22/25 Concentración Selección Nacional Femenina 7s Valladolid

26/29 Concentración Selección Nacional Femenina 7s Lisboa (Portugal)

23/31 Gira a Uruguay Montevideo (Uruguay)

#### Noviembre

01 Uruguay – España (Test Match Rugby XV Masculino) Montevideo (Uruguay)  
División de Honor Masculina 2ª Jornada  
División de Honor B Masculina 2ª Jornada

02/05 Gira A Uruguay Montevideo (Uruguay)

06 Uruguay – España (Test Match Rugby XV Masculino) Montevideo (Uruguay)

12/20 Concentración Selección Nacional Masculina 7s Valladolid

16/22 Training Camp / Torneo Internacional Selección Nacional Femenina 7s Villajoyosa (Alicante)

22 División de Honor Masculina 3ª Jornada  
Competición Nacional M23 1ª Jornada  
División de Honor B Masculina 3ª Jornada

29 División de Honor Masculina 4ª Jornada  
Competición Nacional M23 2ª Jornada  
División de Honor B Masculina 4ª Jornada  
Fase de Ascenso a División de Honor B Femenina Torneo

#### Diciembre

29N/06 Concentración Selección Nacional Femenina XV Villajoyosa (Alicante)

30N/06 Concentración Selección Nacional Masculina XV Valladolid

03/06	España (Partido de las Estrellas Iberdrola)	Villajoyosa (Alicante)
13	División de Honor Masculina Competición Nacional M23 División Honor B Masculina División Honor Femenina	5ª Jornada 3ª Jornada 5ª Jornada 1ª Jornada
10/16	Concentración Selección Nacional Masculina XV M18	Valladolid
19	Copa Ibérica Femenina (Sporting Lisboa – Universitario de Sevilla)	Lisboa (Portugal)
09/20	Training Camp Selección Nacional Masculina 7s	Jerez de la Frontera (Cádiz)
20	División de Honor Masculina División Honor B Masculina	6ª Jornada 6ª Jornada
27	Copa Ibérica Masculina (VRAC – Os Belenenses)	Valladolid

**2021****Enero**

10	División de Honor Masculina División Honor B Masculina División Honor Femenina División Honor B Femenina	7ª Jornada 7ª Jornada 2ª Jornada 1ª Jornada
17	División de Honor Masculina División Honor B Masculina División Honor Femenina División Honor B Femenina	8ª Jornada 8ª Jornada 3ª Jornada 2ª Jornada
13/22	Concentración Selección Nacional Masculina 7s	Almería
24	División de Honor Masculina Competición Nacional M23 División Honor B Masculina División Honor Femenina División Honor B Femenina	9ª Jornada 4ª Jornada 9ª Jornada 4ª Jornada 3ª Jornada
30	División Honor Masculina	10ª Jornada
31	Competición Nacional M23 División Honor B Masculina	5ª Jornada 10ª Jornada

**Febrero**

25E/02	Concentración Selección Nacional Femenina 7s	Almería
31E/06	Concentración Selección Nacional Masculina XV	Guadalajara
07	España – Portugal (Campeonato de Europa de Naciones 2020) División Honor B Femenina	Madrid 4ª Jornada
08/13	Concentración Selección Nacional Masculina 7s Concentración Selección Nacional Femenina 7s	Madrid Madrid
02/14	Concentración Selección Nacional Femenina XV	Valladolid
15/19	Concentración Selección Nacional Femenina XV	Guadalajara
20	España – Rusia (Campeonato de Europa Femenino 2020)	Guadalajara
19/21	I Madrid Rugby 7s International Tournament (World Rugby) (mas. v fem.)	Madrid



21	División Honor Masculina Competición Nacional M23 División Honor B Masculina División Honor B Femenina	11ª Jornada 6ª Jornada 11ª Jornada 5ª Jornada
21/26	Concentración Selección Nacional Femenina XV	Guadalajara
27	España – Holanda (Campeonato de Europa Femenino 2020)	Guadalajara
28	Competición Nacional M23 División Honor B Femenina	7ª Jornada 6ª Jornada
26/28	II Madrid Rugby 7s International Tournament (World Rugby) (mas. y fem.)	Madrid

### **Marzo**

01/03	Concentración Selección Nacional Femenina XV	Madrid
06	División de Honor Masculina	12ª Jornada
07	División Honor B Masculina División Honor Femenina	12ª Jornada 5ª Jornada
07/13	Concentración Selección Nacional Masculina XV	Madrid
14	España – Georgia (Campeonato de Europa Femenino 2021) Competición Nacional M23 División Honor B Masculina División Honor B Femenina	Madrid 8ª Jornada 13ª Jornada 7ª Jornada
15/20	Concentración Selección Nacional Masculina XV	Madrid
21	Rumanía – España (Campeonato de Europa Femenino 2021) Competición Nacional M23 División Honor B Masculina División Honor Femenina	Bucarest (Rumanía) 9ª Jornada 14ª Jornada 6ª Jornada
22/27	Concentración Selección Nacional Masculina XV	Madrid
28	Portugal – España (Campeonato de Europa Femenino 2021) División Honor Masculina Competición Nacional M23 División Honor B Masculina División Honor B Femenina	Lisboa (Portugal) 13ª Jornada 10ª Jornada 15ª Jornada Semifinales: Partido único

### **Abril**

23M/01	Concentración Selección Nacional Masculina 7s	Dubái
02/03	I Dubai Rugby 7s International Tournament (World Rugby)	Dubái
08/09	II Dubai Rugby 7s International Tournament (World Rugby)	Dubái
10/11	Campeonato Selecciones Autonómicas M14	Valencia
11	División de Honor Masculina División Honor B Masculina División Honor Femenina División Honor B Femenina	14ª Jornada 16ª Jornada 7ª Jornada Final: Partido único
18	División de Honor Masculina	15ª Jornada
12/20	Concentración Selección Nacional Femenina 7s	Valladolid

## MEMORIA DEPORTIVA 2020 / 2021

25	División de Honor Masculina Competición Nacional M23 División Honor B Masculina. Fase de ascenso a DH División Honor Femenina Fecha tope finalización campeonatos autonómicos femeninos de clubes	16ª Jornada Semifinales Cuartos final: Partido único 8ª Jornada
----	---	--

### Mayo

02	Copa S.M. el Rey 2021 Competición Nacional M23 División Honor B Masculina. Fase de ascenso a DH División Honor Femenina Campeonato Selecciones Autonómicas M18 y M16	Semifinales Finales Semifinales: Partido único 9ª Jornada Tavernes y Cullera (Valencia)
03/06	Concentración Selección Nacional Femenina 7s	Madrid
04/09	Training Camp Alemania Selección Nacional Masculina 7s	Valladolid
09	División Honor Femenina Fase de Ascenso a División Honor B Femenina Fecha tope de finalización campeonatos autonómicos M18	10ª Jornada Torneo
16	División Honor Masculina. Play-off título División Honor B Masculina. Fase de ascenso a DH Campeonato España M18 Fecha tope de finalización campeonatos autonómicos M16	Cuartos final: Partido único Final: Partido único Sant Cugat del Vallès (Barcelona)
11/18	Concentración Selección Nacional Femenina 7s	Valladolid
23	División Honor Masculina. Play-off título Campeonato España M16 Campeonato XV Femenino Selecciones Autonómicas Campeonato XV Femenino Selecciones Autonómicas M18	Semifinales: Partido único Sant Boi de Llobregat (Barcelona) Sevilla Sevilla
30	División Honor Masculina. Play-off título Fase Ascenso a División Honor (11º) – División Honor B (2º) Fecha tope de finalización campeonatos autonómicos masculinos sénior de clubes División Honor Femenina	Final: Partido único Promoción: Partido único Semifinales: Partido único

### Junio

20M/02	Training Camp Italia y Francia Selección Nacional Masculina 7s	Valladolid
30M/02	Concentración Selección Nacional Femenina 7s	Madrid
03/06	Campeonato Europa Masculino Sevens 2021 – REC 7s 1 Campeonato Europa Femenino Sevens 2021 – REC 7s 1	Lisboa (Portugal) Lisboa (Portugal)
06	Copa S.M. El Rey 2021 Fase de ascenso a División Honor B Masculina	Final (Albacete) Semifinal: Partido único
08/13	Concentración Selección Nacional Masculina XV	Valladolid
13	Fase de ascenso a División Honor B Masculina División Honor Femenina Promoción DHF (7º) – DHB Femenina (2º) Campeonato España Femenino M16 y M14	Final: Partido único Final: Partido único Promoción: Partido único Madrid
19/20	Promoción a División Honor B (11º) – Ascenso a División Honor B (2º) España 7s Series Masculinas Copa S.M. La Reina Sevens Femenino Torneo Nacional Challenge a Copa de la Reina Campeonato Selecciones Autonómicas Sevens M18 masc. y fem. Campeonato Selec. Auton. (CESA) Sevens M16 masc. y fem. Edad Escolar	Promoción: Partido único UAX (Villanueva de la Cañada) Elviña (A Coruña) Acea de Ama (A Coruña) Gijón (Asturias) Avilés (Asturias)



07/27	Campeonato Europa Masculino Sevens 2021 – REC 7s 2	Moscú (Rusia)
16/27	Campeonato Europa Femenino Sevens 2021 – REC 7s 2	Moscú (Rusia)
24/27	Concentración Selección Nacional Masculina XV	Madrid
27	Copa S.M. La Reina Sevens Femenino	Sant Cugat del Vallès (Barcelona)
25/29	Campus de Alto Rendimiento de Jugadores (Masculino)	Madrid

**Julio**

28J/04	Concentración XV Masculino M18	Valladolid
01/04	Campus de Alto Rendimiento de Jugadoras (Femenino)	Madrid
03/04	Campeonato Selecciones Autonómicas Sevens Sénior Femenino	Gijón (Asturias)
28J/02	Concentración Selección Nacional Masculina XV	Villajoyosa (Alicante)
03	España – Rusia (Campeonato de Europa de Naciones 2021) [APLAZADO AL 14 DE NOVIEMBRE]	Villajoyosa (Alicante)
02/11	Escuela Nacional de Entrenadores	Madrid
11/17	Concentración Selección Nacional Masculina XV	Madrid
18	Países Bajos – España (Campeonato de Europa de Naciones 2021) [APLAZADO AL 18 DE DICIEMBRE]	Ámsterdam (Países Bajos)
10/16	Concentración 7s Masculino M18	
17/18	Campeonato Europa Masculino 7s M18	Gdansk (Polonia)

**Septiembre**

11/12	Campeonato de Europa Rugby Playa Femenino	Moscú (Rusia)
-------	---	---------------

**Noviembre**

14	España – Rusia (Campeonato de Europa 2021)	Madrid
----	--	--------

**Diciembre**

18	Países Bajos – España Campeonato Europa 2021)	Amsterdam (Países Bajos)
----	---	--------------------------

## ACTIVIDADES REALIZADAS

### CLUBES

#### COMPETICIONES NACIONALES – RUGBY XV

- Liga Nacional. División de Honor masculina
  - Fase de Ascenso a DH y Promoción correspondiente
- Competición Nacional M23
- Copa de S.M. el Rey
- Liga Nacional. División de Honor B masculina (tres grupos)
  - Fases de Ascenso a DHB (tres) y Promociones correspondientes
- Liga Nacional. División de Honor femenina
  - Fase de Ascenso a DH y Promoción correspondiente
- Liga Nacional. División de Honor B femenina
  - Fase de Ascenso a DHB

### CLUBES

#### COMPETICIONES NACIONALES – RUGBY A 7

- Grand Prix Series Copa de S.M. la Reina 7s [2 torneos]
- Torneo Nacional 7s Challenge – Ascenso a la Copa de la Reina [1 torneo]
- España 7s Series [1 torneo]

### CLUBES

#### COMPETICIONES INTERNACIONALES – RUGBY XV

- Copa Ibérica masculina
- Copa Ibérica femenina

### CLUBES

#### RUGBY BASE

- Campeonato de España M18
- Campeonato de España M16
- Campeonatos de España Femeninos M16 y M14 (competición de técnica y habilidad)

### FEDERACIONES AUTONÓMICAS

- Campeonato de Selecciones Autonómicas de Rugby XV Femenino Sénior
- Campeonato de Selecciones Autonómicas de Rugby XV Masculino M18
- Campeonato de Selecciones Autonómicas de Rugby XV Masculino M16
- Campeonato de Selecciones Autonómicas de Rugby XV Femenino M18
- Campeonato de Selecciones Autonómicas de Rugby a 7 Femenino Sénior
- Campeonato de Selecciones Autonómicas de Rugby a 7 Masculino M18
- Campeonato de Selecciones Autonómicas de Rugby a 7 Femenino M18
- Campeonato de Selecciones Autonómicas de Rugby a 7 Masculino M16
- Campeonato de España de Selecciones Autonómicas (CESA-CSD) de Rugby a 7 en Edad Escolar M16

-----

COMPETICIONES CANCELADAS (en su totalidad o parcialmente):

- CLUBES | COMPETICIONES NACIONALES RUGBY XV: Supercopa de España (no se juega por falta de fechas disponibles).
- CLUBES | COMPETICIONES NACIONALES RUGBY A 7: Cancelado un torneo de las España 7s Series (Villajoyosa).
- CLUBES | RUGBY BASE: Torneos Nacionales (M18 y M16) y Festivales Nacionales (M14, M12, M10, M8 y M6).
- FEDERACIONES AUTONÓMICAS | Campeonato de España de Selecciones Autonómicas de Rugby XV en categoría Femenina Sénior B, Masculina M18-B y Masculina M16-B.

## DIVISIÓN DE HONOR MASCULINA CAMPEONATO NACIONAL DE LIGA. PRIMERA CATEGORÍA. FASE REGULAR

### Clubes participantes

C. Alcobendas Rugby	Getxo R.T.
C.D. Aparejadores Rugby Burgos	Independiente R.C.
F.C. Barcelona	C.P. Les Abelles
C.R. Ciencias Sevilla	Ordizia R.E.
C.R. Cisneros	U.E. Santboiana
C.R. El Salvador	Valladolid R.A.C.

RESULTADOS OBTENIDOS EN LA 1ª VUELTA													
Clubes que juegan en campo contrario													
	Alcob.	Aparej.	Barça	Ciencias	Cisneros	El Salvador	Getxo	Indep.	Les Abelles	Ordizia	UES	VRAC	
Clubes que juegan en campo propio	Alcobendas		26-15	47-3	27-18	26-5	39-6		56-6				
	Aparejadores	31-29		18-29		31-20			21-0	27-24	39-22		
	Barça				33-14	28-29		47-14	51-21		18-12		
	Ciencias		19-36	11-28				31-31		3-28		6-35	
	Cisneros				18-12		8-27	51-18	36-15		35-16		
	El Salvador		32-0		24-6			48-19			37-23		13-20
	Getxo		5-51	15-26						14-14	29-46		14-38
	Independiente	10-31	3-55		21-28		22-26	25-32					14-40
	Les Abelles				17-6	24-22	22-42		18-39*			24-31	
	Ordizia	16-10		39-5		28-16			49-14	36-12		41-25	
	Santboiana	14-31			61-32		22-21	53-19	50-19				25-29
	VRAC	19-20	16-6	23-16		33-14				41-17	32-19		

RESULTADOS OBTENIDOS EN LA 2ª VUELTA												
Clubes que juegan en campo contrario												
	Alcob.	Aparej.	Barça	Ciencias	Cisneros	El Salvador	Getxo	Indep.	Les Abelles	Ordizia	UES	VRAC
Clubes que juegan en campo propio	Alcobendas		22-13							21-14		33-11
	Aparejadores					33-24						26-34
	Barça	30-32	39-33							57-21		
	Ciencias							16-15			51-14	
	Cisneros				30-23			34-25	62-24			
	El Salvador	10-27		39-19						20-18		
	Getxo				16-21				29-30			25-24
	Independiente					13-15						17-18
	Les Abelles				10-17			29-19	23-27*			
	Ordizia		24-20									21-15
	Santboiana					26-32				13-27		
	VRAC			27-23			25-17					

\*NOTA: Algunos enfrentamientos repetidos en la primera y segunda vuelta (por tanto entre rivales pertenecientes al mismo grupo en la segunda) se jugaron con el mismo equipo como local, como por ejemplo los dos partidos entre Les Abelles e Independiente.

**CLASIFICACIÓN FASE REGULAR - GRUPO 1 (SUPERIOR)**

	Equipo	J**	G	E	P	TF	TC	DT	EF	EC	DE	BO	BD	Ptos
1	Lexus Alcobendas	10	8	0	2	246	164	82	25	16	9	1	2	35
2	VRAC Quesos Entrepinares	10	7	0	3	222	194	28	23	17	6	1	2	31
3	SilverStorm El Salvador	10	5	0	5	226	219	7	26	25	1	1	1	22
4	AMPO Ordizia	10	4	0	6	219	244	-25	25	29	-4	1	3	20
5	Barça Rugby	10	3	0	7	261	287	-26	31	32	-1	1	4	17
6	UBU-Bajo Cero Aparejadores	10	3	0	7	207	273	-66	21	32	-11	0	2	14

**CLASIFICACIÓN FASE REGULAR - GRUPO 2 (INFERIOR)**

	Equipo	J**	G	E	P	TF	TC	DT	EF	EC	DE	BO	BD	Ptos
7	Complutense Cisneros	10	9	0	1	335	196	139	41	24	17	3	1	40
8	Ciencias Uni. Pablo de Olavide	10	5	1	4	237	233	4	30	27	3	1	2	25
9	U.E. Santboiana	10	5	0	5	306	281	25	41	35	6	3	2	25
10	Les Abelles	10	4	1	5	210	250	-40	25	32	-7	1	3	22
11	Mazabi Santander Independiente	10	3	0	7	221	265	-44	25	33	-8	1	5	18
12	Getxo	10	2	2	6	228	312	-84	28	39	-11	0	2	14

\*\* : Solo se contabilizan de cara a la puntuación final los 10 partidos jugados ante los rivales del mismo grupo, a pesar de que en la primera vuelta todos los equipos se enfrentaran una vez entre sí, dando lugar a una suma total de 16 jornadas. En la temporada 2020-21 se establecieron cambios de formato en varias competiciones debido a la reducción del calendario provocada por la pandemia de la COVID. En el caso de la Liga de División de Honor y la División de Honor B en categoría masculina, al término de las 11 primeras jornadas (1ª vuelta) de la competición, los 6 primeros clasificados pasaban a formar el Grupo 1 y los 6 últimos el Grupo 2, donde jugarían 5 jornadas más (2ª vuelta). Además, en la DH, de cara a los play-offs por título, se clasificaban los 6 equipos del Grupo 1 y los 2 mejores del Grupo 2 al término de la fase regular.

**Clasificados para los play-offs por el título:** C. Alcobendas Rugby, Valladolid R.A.C., C.R. El Salvador, Ordizia R.E., F.C. Barcelona, C.D. Aparejadores Rugby Burgos, C.R. Cisneros y C.R. Ciencias Sevilla

**Juega la Promoción de ascenso/descenso entre DH y DHB:** Independiente R.C. (desciende tras perder la eliminatoria contra el Gernika R.T.)

**Desciende directamente:** Getxo R.T.

## DIVISIÓN DE HONOR MASCULINA CAMPEONATO NACIONAL DE LIGA. PRIMERA CATEGORÍA. FASE FINAL

### PLAY-OFFS POR EL TÍTULO. RESULTADOS OBTENIDOS

#### CUARTOS DE FINAL

15 y 16 de mayo de 2021

		<u>Resultados</u>
<b>Lexus Alcobendas (1º)</b>	<b>Ciencias Univ. Pablo de Olavide (8º)</b>	<b>21-0*</b>
<b>VRAC Quesos Entrepinares (2º)</b>	<b>Complutense Cisneros (7º)</b>	<b>14-12</b>
<b>SilverStorm El Salvador (3º)</b>	<b>Univ. Burgos-Bajo Cero Aparejadores (6º)</b>	<b>34-26</b>
<b>AMPO Ordizia (4º)</b>	<b>Barça Rugby (5º)</b>	<b>9-16</b>

#### SEMIFINALES

23 de mayo de 2021

		<u>Resultados</u>
<b>Lexus Alcobendas</b>	<b>Barça Rugby</b>	<b>43-14</b>
<b>VRAC Quesos Entrepinares</b>	<b>SilverStorm El Salvador</b>	<b>16-13</b>

#### FINAL

30 de mayo de 2021

		<u>Resultados</u>
<b>Lexus Alcobendas</b>	<b>VRAC Quesos Entrepinares</b>	<b>15-19</b>

### PROMOCIÓN DE ASCENSO/DESCENSO DH-DHB. RESULTADOS OBTENIDOS

#### PARTIDO ÚNICO

Campos de Pepe Rojo (Valladolid). 29 de mayo de 2021

		<u>Resultados</u>
<b>Mazabi Santander Independiente</b>	<b>Bizkaia Gernika</b>	<b>21-34</b>

### CLASIFICACIÓN FINAL.LIGA DE DIVISIÓN DE HONOR 2020-21

<b>Valladolid R.A.C.</b>	<b>Play-offs. Campeón de Liga</b>
Club Alcobendas Rugby	Play-offs. Subcampeón
C.R. El Salvador	Play-offs. Semifinalista (pierde por 3)
F.C. Barcelona	Play-offs. Semifinalista (pierde por 29)
C.R. Complutense Cisneros	Play-offs. Cuartofinalista (pierde por 2)
Ordizia R.E.	Play-offs. Cuartofinalista (pierde por 7)
C.D. Aparejadores Rugby Burgos	Play-offs. Cuartofinalista (pierde por 8)
C.R. Ciencias Sevilla	Play-offs. Cuartofinalista*
U.E. Santboiana	9º en fase regular
C.P. Les Abelles	10º en fase regular
Independiente R.C.	11º en fase regular. Desciende tras Promoción
Getxo R.T.	12º en fase regular. Desciende a DHB

**\*NOTA:** El Ciencias Universidad Pablo de Olavide se clasificó para los cuartos de final por el título tras terminar la fase regular en 8ª posición (fue 2º del Grupo 2 en la segunda vuelta del campeonato), pero no pudo disputar su encuentro ante el Lexus Alcobendas por una resolución del Comité Nacional de Disciplina Deportiva en mayo. Grosso modo, ante la existencia de casos positivos de COVID en el equipo sevillano durante la semana en la que tenía lugar el partido, solicitaron un aplazamiento que finalmente no fue concedido por la falta de fechas disponibles. Se dio por ganado este emparejamiento de cuartos de final al equipo madrileño.





VRAC Valladolid 2020-21. Campeón División Honor

## COMPETICIÓN NACIONAL M23 CAMPEONATO NACIONAL DE LIGA. FILIALES DH MASCULINA.

### Clubes participantes

C. Alcobendas Rugby M23	Getxo R.T. M23
C.D. Aparejadores Rugby Burgos M23	Independiente R.C. M23
F.C. Barcelona M23	C.P. Les Abelles M23
C.R. Ciencias Sevilla M23	Ordizia R.E. M23
C.R. Cisneros M23	U.E. Santboiana M23
C.R. El Salvador M23	Valladolid R.A.C. M23

RESULTADOS OBTENIDOS EN EL GRUPO 1 Clubes que juegan en campo contrario						
Clubes que juegan en campo propio	Alcobendas	Aparejadores	Ciencias	Cisneros	El Salvador	VRAC
Alcobendas		59-12	30-16	17-34	46-16	24-3
Aparejadores	5-11		19-22	5-76	8-28	0-45
Ciencias	17-39	61-0		10-29	17-15	27-7
Cisneros	22-24	53-0	63-12		43-5	29-25
El Salvador	14-7	59-5	29-10	34-19		26-24
VRAC	19-53	39-17	14-3	26-19	0-12	

RESULTADOS OBTENIDOS EN EL GRUPO 2 Clubes que juegan en campo contrario						
Clubes que juegan en campo propio	Barça	Getxo	Independiente	Les Abelles	Ordizia	Santboiana
Barça		47-18	22-5	17-21	32-26	21-7
Getxo	5-31		26-10	19-17	10-33	24-0
Independiente	24-44	27-24		0-21	18-10	10-44
Les Abelles	10-26	36-8	54-19		17-18	29-36
Ordizia	25-21	17-28	33-19	47-21		33-6
Santboiana	15-7	29-10	30-30	15-0	15-20	





C.R. Cisneros Complutense M23 2020-21. Campeón de España M23



**CLASIFICACIÓN LIGA REGULAR – GRUPO 1**

	Equipo	J	G	E	P	TF	TC	DT	EF	EC	DE	BO	BD	Ptos
1	Lexus Alcobendas M23	10	8	0	2	310	158	152	47	21	26	6	1	39
2	Complutense Cisneros M23	10	7	0	3	387	158	229	60	23	37	5	2	35
3	SilverStorm El Salvador M23	10	7	0	3	238	179	59	36	27	9	3	1	32
4	VRAC Quesos Entrepinares M23	10	4	0	6	202	210	-8	32	32	0	2	2	20
5	Ciencias U. Pablo de Olavide M23	10	4	0	6	195	245	-50	25	39	-14	1	0	17
6	UBU-Bajo Cero Aparejadores M23	10	0	0	10	71	453	-382	12	70	-58	0	2	2

**CLASIFICACIÓN LIGA REGULAR – GRUPO 2**

	Equipo	J	G	E	P	TF	TC	DT	EF	EC	DE	BO	BD	Ptos
1	Barça Rugby M23	10	7	0	3	268	156	112	42	23	19	4	2	34
2	Moyua Goierri M23 [Ordizia]	10	7	0	3	262	187	75	38	26	12	3	1	32
3	Santboiana M23	10	5	1	4	197	184	13	29	27	2	2	1	25
4	Les Abelles M23	10	4	0	6	226	205	21	34	31	3	3	3	22
5	Getxo Etorkizuna M23	10	4	0	6	172	247	-75	28	37	-9	2	1	19
6	Mazabi Santander Independiente M23	10	2	1	7	162	308	-146	22	49	-27	0	0	8 (-2)

**SEMIFINALES**

9º-12º puesto | 25 de abril de 2021

**Ciencias Univ. Pablo de Olavide M23**

9º-12º puesto | 24 de abril de 2021

**Getxo Etorkizuna M23**

5º-8º puesto | 25 de abril de 2021

**SilverStorm El Salvador M23**

5º-8º puesto | 24 de abril de 2021

**UE Santboiana M23**

1º-4º puesto | 24 de abril de 2021

**Lexus Alcobendas M23**

1º-4º puesto | 24 de abril de 2021

**Barça Rugby M23****Mazabi Santander Independiente M23** Resultados  
**19-24****Univ. Burgos-Bajo Cero Aparejadores M23** **19-15****CP Les Abelles M23** **26-12****VRAC Quesos Entrepinares M23** **13-3****AMPO Ordizia M23** **13-16****Complutense Cisneros M23** **30-32****FINALES**

11º-12º puesto | 2 de mayo de 2021

**Ciencias Univ. Pablo de Olavide M23**

9º-10º puesto | 1 de mayo de 2021

**Getxo Etorkizuna M23**

7º-8º puesto | 2 de mayo de 2021

**CP Les Abelles M23**

5º-6º puesto | 2 de mayo de 2021

**SilverStorm El Salvador M23**

3º-4º puesto | 1 de mayo de 2021

**Lexus Alcobendas M23**

1º-2º puesto | 2 de mayo de 2021

**Complutense Cisneros M23****UBU-Bajo Cero Aparejadores M23** Resultados  
**\*Gana Ciencias****Mazabi Santander Independiente M23** **32-30****VRAC Quesos Entrepinares M23** **52-22****UE Santboiana M23** **12-39****Barça Rugby M23** **34-21****AMPO Ordizia M23** **26-10**

\*NOTA: El Comité Nacional de Disciplina Deportiva da por ganado el partido al Ciencias.

CLASIFICACIÓN FINAL	
1º	C.R. CISNEROS
2º	ORDIZIA R.E.
3º	C. ALCOBENDAS RUGBY
4º	F.C. BARCELONA
5º	U.E. SANTBOIANA
6º	C.R. EL SALVADOR
7º	C.P. LES ABELLES
8º	VALLADOLID R.A.C.
9º	GETXO R.T.
10º	INDEPENDIENTE R.C.
11º	C.R. CIENCIAS SEVILLA
12º	C.D. APAREJADORES RUGBY BURGOS

**Campeón:** C.R. Cisneros M23

Pierden su plaza en la competición para la próxima temporada el Independiente R.C. M23 y el Getxo R.T. M23, al ser equipos pertenecientes a los clubes que descendieron en la División de Honor masculina. No obstante, el cambio de formato aprobado en la Asamblea General del 3 de julio de 2021 para la Competición Nacional M23, aplicado desde la temporada 2021-22 incluida, permite al Getxo recuperar su plaza, ya que por primera vez pasan a poder participar algunos equipos de clubes que en la 2021-22 tuviesen equipo en la DHB masculina.

## DIVISIÓN DE HONOR B MASCULINA – GRUPO A (NORTE) CAMPEONATO NACIONAL DE LIGA. SEGUNDA CATEGORÍA. FASE REGULAR

### Clubes participantes

Belenos R.C.	Gernika R.T.
Bera Bera R.T.	Hernani C.R.E.
Campus Universitario Ourense R.C.	La Unica R.T.
Eibar R.T.	Universitario Bilbao Rugby
C.R. Ferrol	Uribealdea R.K.E.
Gaztedi R.T.	Zarautz R.T.

RESULTADOS OBTENIDOS 1ª VUELTA												
Clubes que juegan en campo contrario												
	Belenos	BeraBera	Campus O.	Eibar	Ferrol	Gaztedi	Gernika	Hernani	La Unica	Uni. Bilbao	Uribealdea	Zarautz
Clubes que juegan en campo propio	Belenos	29-25	25-14	27-20		34-10		9-15			68-10	
	BeraBera				26-19		8-22		26-6	46-7		27-19
	Campus O.	29-39		48-14				19-23	25-20		71-0	44-24
	Eibar	28-51					0-74		67-13	44-21		54-17
	Ferrol	0-19		5-26	42-8		18-58				30-8	
	Gaztedi	18-15	26-25	35-25				14-38			36-7	32-17
	Gernika	37-12		16-7		45-17	32-8			59-0		45-19
	Hernani		15-11		90-19	51-0		12-28		90-0	52-7	
	La Unica	3-29				23-22	23-26	0-57	7-50	6-17		
	Uni. Bilbao	14-32		18-9		43-6	20-23				32-3	
	Uribealdea		22-35		31-23			7-60		22-16		17-23
	Zarautz	18-10				14-22			3-52	24-6	0-24	

RESULTADOS OBTENIDOS 2ª VUELTA												
Clubes que juegan en campo contrario												
	Belenos	BeraBera	Campus O.	Eibar	Ferrol	Gaztedi	Gernika	Hernani	La Unica	Uni. Bilbao	Uribealdea	Zarautz
Clubes que juegan en campo propio	Belenos	26-15					3-43					
	BeraBera		39-24			26-38		11-25				
	Campus O.	46-33				24-40						
	Eibar				35-17				52-10		26-36	
	Ferrol								15-33	40-28		12-36
	Gaztedi	12-45					14-41					
	Gernika		76-0	52-19				25-22				
	Hernani	37-30		63-12			33-23					
	La Unica										16-14	14-21
	Uni. Bilbao				21-12					13-16		36-5
	Uribealdea					24-22					15-14	
	Zarautz				24-22							46-5





Gernika R.T. 2020-21. Asciede a División Honor

**CLASIFICACIÓN FASE REGULAR - GRUPO 1 (SUPERIOR)**

	Equipo	J**	G	E	P	TF	TC	DT	EF	EC	DE	BO	BD	Ptos
1	Bizkaia Gernika	10	10	0	0	372	105	267	52	15	37	6	0	46
2	Hernani	10	8	0	2	283	182	101	38	18	20	3	1	36
3	Pasek Belenos	10	5	0	5	246	254	-8	29	35	-6	2	2	24
4	Gaztedi	10	4	0	6	203	313	-110	27	43	-16	1	0	17
5	AVK Bera Bera	10	2	0	8	189	302	-113	22	41	-19	0	3	11
6	Campus Univ. Ourense	10	1	0	9	219	356	-137	29	45	-16	0	2	6

**CLASIFICACIÓN FASE REGULAR - GRUPO 2 (INFERIOR)**

	Equipo	J**	G	E	P	TF	TC	DT	EF	EC	DE	BO	BD	Ptos
7	Valtecsa Univ. Bilbao Rugby	10	6	0	4	249	147	102	36	17	19	5	2	31
8	Geslaga Okelan Zarautz	10	6	0	4	210	212	-2	31	30	1	3	0	27
9	Eibar	10	5	0	5	343	232	111	47	32	15	4	1	25
10	Uribealdeia	10	5	0	5	175	248	-73	26	33	-7	0	2	22
11	La Unica	10	4	0	6	153	267	-114	14	38	-24	1	2	19
12	Ferrol	10	4	0	6	228	252	-24	31	35	-4	1	2	19

\*\* : Solo se contabilizan de cara a la puntuación final los 10 partidos jugados ante los rivales del mismo grupo, a pesar de que en la primera vuelta todos los equipos se enfrentaran una vez entre sí, dando lugar a una suma total de 16 jornadas. En la temporada 2020-21 se establecieron cambios de formato en varias competiciones debido a la reducción del calendario provocada por la pandemia de la COVID. En el caso de la Liga de División de Honor y la División de Honor B en categoría masculina, al término de las 11 primeras jornadas (1ª vuelta) de la competición, los 6 primeros clasificados pasaban a formar el Grupo 1 y los 6 últimos el Grupo 2, donde jugarían 5 jornadas más (2ª vuelta). Además, en la DHB, los equipos del Grupo 1 competían en la segunda vuelta por obtener la clasificación a la Fase de Ascenso a DH.

**Clasificados a la Fase de Ascenso:** Gernika R.T., Hernani C.R.E. y Belenos R.C.

- **Asciede a DH:** Gernika R.T. (tras quedar subcampeón de la Fase de Ascenso, juega la Promoción DH/DHB y gana contra el Independiente R.C.)

**Juega la Promoción de ascenso/descenso entre DHB y Territorial:** no es necesaria su celebración, ya que solo un equipo cumple los requisitos y acepta participar en la Fase de Ascenso, el Palencia R.C., que asciende directamente

**Descienden de categoría:** C.R. Ferrol (directamente) y La Unica R.T. (por arrastre, tras el descenso del Getxo R.T. y del Independiente R.C. desde DH al Grupo A de DHB)





C.R. La Vila 2020-21. Asciede a División de Honor



## DIVISIÓN DE HONOR B MASCULINA – GRUPO B (ESTE) CAMPEONATO NACIONAL DE LIGA. SEGUNDA CATEGORÍA. FASE REGULAR

### Clubes participantes

Akra Bárbara R.C.	R.C. L'Hospitalet
XV Babarians Calviá	C.R. La Vila
Barcelona Universitari Club	C.N. Poble Nou
CAU Rugby Valencia	C.R. Sant Cugat
Fénix C.R.	Tatami R.C.
Gotics R.C.	R.C. Valencia

RESULTADOS OBTENIDOS 1ª VUELTA													
Clubes que juegan en campo contrario													
	Akra B.	Babarians	BUC	CAU	Fénix	Gotics	L'Hospitalet	La Vila	Poble Nou	Sant Cugat	Tatami	Valencia	
Clubes que juegan en campo propio	Akra B.	10-21		7-82			24-17	10-78		3-18			
	Babarians				8-13	18-22				15-16		24-19	
	BUC	21-17	12-23				9-15		19-40		10-19		
	CAU Val.		38-22	62-5		17-12		66-8	17-25			56-5	44-6
	Fénix	38-0		80-5			32-17	14-28	48-0			28-6	
	Gotics	8-13		26-20	12-18	19-38				18-17		25-22	
	L'Hospitalet		25-14				14-28		5-41		15-20		22-15
	La Vila		31-7	85-0			60-3			35-10	34-10		
	Poble Nou	8-20	34-29		12-45			12-46	7-40				23-24
	Sant Cugat			29-31	9-42	17-36	17-16			29-15		32-8	
	Tatami	12-60	23-46					14-23		33-47			13-22
	Valencia	28-25		21-10		18-31	29-17		10-64		47-15		

RESULTADOS OBTENIDOS 2ª VUELTA													
Clubes que juegan en campo contrario													
	Akra B.	Babarians	BUC	CAU	Fénix	Gotics	L'Hospitalet	La Vila	Poble Nou	Sant Cugat	Tatami	Valencia	
Clubes que juegan en campo propio	Akra B.		24-23			27-23			13-25				
	Babarians	25-20		22-7					30-19		32-32		
	BUC					23-22					37-3		
	CAU Val.					35-19				52-12			
	Fénix									32-15		22-20	
	Gotics		23-23						23-19				
	L'Hospitalet				3-72	0-43				10-38			
	La Vila				50-27	24-13		99-5					73-14
	Poble Nou			39-42								17-30	
	Sant Cugat								18-55				24-15
	Tatami	34-19					15-20						
	Valencia				14-52			50-13					

**CLASIFICACIÓN FASE REGULAR - GRUPO 1 (SUPERIOR)**

	Equipo	J**	G	E	P	TF	TC	DT	EF	EC	DE	BO	BD	Ptos
1	La Vila	10	10	0	0	494	133	361	71	19	52	6	0	46
2	CAU Valencia	10	8	0	2	424	158	266	63	16	47	7	0	39
3	Fénix Zaragoza	10	6	0	4	254	191	63	37	27	10	4	1	29
4	Sant Cugat	10	3	0	7	178	339	-161	23	50	-27	1	0	13
5	RC Valencia	10	2	0	8	209	360	-151	30	54	-24	2	2	12
6	L'Hospitalet	10	1	0	9	98	476	-378	13	71	-58	0	1	5

**CLASIFICACIÓN FASE REGULAR - GRUPO 2 (INFERIOR)**

	Equipo	J**	G	E	P	TF	TC	DT	EF	EC	DE	BO	BD	Ptos
7	XV Babarians Calviá	10	6	2	2	269	202	67	39	26	13	2	2	32
8	Gòtics	10	6	1	3	210	197	13	23	25	-2	0	3	29
9	Akra Bárbara	10	5	0	5	223	200	23	29	27	2	1	2	23
10	Poble Nou	10	4	0	6	265	257	8	35	33	2	1	3	20
11	BUC	10	4	0	6	214	235	-21	27	28	-1	1	2	19
12	Tatami	10	4	0	6	214	235	-21	27	28	-1	1	2	19

\*\*\*: Solo se contabilizan de cara a la puntuación final los 10 partidos jugados ante los rivales del mismo grupo, a pesar de que en la primera vuelta todos los equipos se enfrentaran una vez entre sí, dando lugar a una suma total de 16 jornadas. En la temporada 2020-21 se establecieron cambios de formato en varias competiciones debido a la reducción del calendario provocada por la pandemia de la COVID. En el caso de la Liga de División de Honor y la División de Honor B en categoría masculina, al término de las 11 primeras jornadas (1ª vuelta) de la competición, los 6 primeros clasificados pasaban a formar el Grupo 1 y los 6 últimos el Grupo 2, donde jugarían 5 jornadas más (2ª vuelta). Además, en la DHB, los equipos del Grupo 1 competían en la segunda vuelta por obtener la clasificación a la Fase de Ascenso a DH.

**Clasificados a la Fase de Ascenso:** C.R. La Vila, CAU Rugby Valencia y Fénix C.R.

- **Asciende a DH:** C.R. La Vila (tras ganar la Fase de Ascenso)

**Juega la Promoción de ascenso/descenso entre DHB y Territorial:** no es necesaria su celebración, ya que los dos equipos que cumplen los requisitos y aceptan participar en la Fase de Ascenso, el C.R. San Roque y el Sitges R.C., ascienden directamente, dado que queda vacante una plaza extra en el Grupo por el ascenso a DH del C.R. La Vila

**Desciende de categoría:** Tatami R.C.



## DIVISIÓN DE HONOR B MASCULINA – GRUPO C (CENTRO-SUR) CAMPEONATO NACIONAL DE LIGA. SEGUNDA CATEGORÍA. FASE REGULAR

### Clubes participantes

C.D. Arquitectura	C.R. Majadahonda
C.A.R. Cáceres	C.R. Málaga
A.D. Ingenieros Industriales	Marbella R.C.
Jaén Rugby	Pozuelo Rugby Unión
C.R. Liceo Francés	C.A.R. Sevilla
C.D. Rugby Mairena	Unión Rugby Almería

RESULTADOS OBTENIDOS 1ª VUELTA												
Clubes que juegan en campo contrario												
	Arquitectura	Cáceres	Industriales	Jaén	Liceo F.	Mairena	Majad.	Málaga	Marbella	PRU	Sevilla	URA
Clubes que juegan en campo propio	Arquitectura		0-21		17-19			16-63	30-22	0-72	19-20	
	CAR Cáceres	14-18		3-55	20-21	31-5	29-38					13-33
	Industriales		57-10					31-30	59-10	27-40	36-14	
	Jaén	29-0		42-19		21-0		3-34			25-20	
	Liceo F.			6-26		51-12	16-25	27-53			30-16	3-49
	Mairena	11-10		8-53	7-69		12-14	25-41				
	Majadahonda	22-0		0-67	0-21			29-34			21-0	
	Málaga		73-6						33-3	27-27	36-20	27-41
	Marbella		22-18		25-32	16-15	26-25	20-22				15-43
	Pozuelo RU		99-10		24-21	59-5	50-3	69-5		67-7		20-28
	CAR Sevilla		63-5				56-10			12-19	0-35	11-31
	URA	19-10		15-6	20-10		78-5	31-8				

RESULTADOS OBTENIDOS 2ª VUELTA												
Clubes que juegan en campo contrario												
	Arquitectura	Cáceres	Industriales	Jaén	Liceo F.	Mairena	Majad.	Málaga	Marbella	PRU	Sevilla	URA
Clubes que juegan en campo propio	Arquitectura		15-19			20-7						
	CAR Cáceres								37-0		24-24	
	Industriales				31-25					18-37		34-35
	Jaén											
	Liceo F.	35-33	30-22									
	Mairena		37-34			8-6			20-12			
	Majadahonda			10-36	22-38					10-76		
	Málaga			17-24	23-14			52-14				
	Marbella	21-25				20-25					15-12	
	Pozuelo RU				45-18				28-27			
	CAR Sevilla	30-8				32-21	8-20					
	URA				10-11			35-3	35-18		5-34	

**CLASIFICACIÓN FASE REGULAR - GRUPO 1 (SUPERIOR)**

	Equipo	J**	G	E	P	TF	TC	DT	EF	EC	DE	BO	BD	Ptos
1	Pozuelo Rugby Unión	10	8	1	1	400	186	214	54	24	30	4	0	38
2	Unión Rugby Almería Playcar	10	8	0	2	255	171	84	36	21	15	2	1	35
3	Ingenieros Industriales Las Rozas	10	5	0	5	293	251	42	37	28	9	2	1	23
4	Málaga	10	4	1	5	289	246	43	38	33	5	2	3	23
5	Jaén	10	4	0	6	203	228	-25	26	29	-3	2	2	20
6	Majadahonda	10	0	0	10	101	459	-358	13	69	-56	0	1	1

**CLASIFICACIÓN FASE REGULAR - GRUPO 2 (INFERIOR)**

	Equipo	J**	G	E	P	TF	TC	DT	EF	EC	DE	BO	BD	Ptos
7	Liceo Francés	10	7	0	3	253	196	57	31	23	8	1	2	31
8	CAR Sevilla	10	5	1	4	273	171	102	32	21	11	2	2	26
9	Marbella	10	5	0	5	173	219	-46	19	25	-6	0	2	22
10	Mairena	10	5	0	5	155	254	-99	20	34	-14	0	1	21
11	Arquitectura	10	4	0	6	195	198	-3	26	23	3	0	5	21
12	Extremadura CAR Cáceres	10	3	1	6	224	235	-11	29	31	-2	2	4	20

\*\* : Solo se contabilizan de cara a la puntuación final los 10 partidos jugados ante los rivales del mismo grupo, a pesar de que en la primera vuelta todos los equipos se enfrentaran una vez entre sí, dando lugar a una suma total de 16 jornadas. En la temporada 2020-21 se establecieron cambios de formato en varias competiciones debido a la reducción del calendario provocada por la pandemia de la COVID. En el caso de la Liga de División de Honor y la División de Honor B en categoría masculina, al término de las 11 primeras jornadas (1ª vuelta) de la competición, los 6 primeros clasificados pasaban a formar el Grupo 1 y los 6 últimos el Grupo 2, donde jugarían 5 jornadas más (2ª vuelta). Además, en la DHB, los equipos del Grupo 1 competían en la segunda vuelta por obtener la clasificación a la Fase de Ascenso a DH.

**Clasificados a la Fase de Ascenso:** Pozuelo Rugby Unión y Unión Rugby Almería

- **Ningún equipo asciende a División de Honor**

**Juega la Promoción de ascenso/descenso entre DHB y Territorial:** C.D. Arquitectura (no desciende, tras ganar la eliminatoria contra el Olímpico de Pozuelo C.R.)

**Desciende de categoría:** C.A.R. Cáceres

**DIVISIÓN DE HONOR B MASCULINA  
CAMPEONATO NACIONAL DE LIGA. SEGUNDA CATEGORÍA.  
FASE DE ASCENSO A DIVISIÓN DE HONOR**

**RESULTADOS OBTENIDOS**

**CUARTOS DE FINAL**24 y 25 de abril de 2021

<b>La Vila (1º)</b>	<b>Pasek Belenos (8º)</b>	<u>Resultados</u> <b>57-22</b>
<b>Bizkaia Gernika (2º)</b>	<b>Fénix Zaragoza (7º)</b>	<b>20-8</b>
<b>Pozuelo Rugby Unión (3º)</b>	<b>Unión Rugby Almería Playcar (6º)</b>	<b>36-3</b>
<b>CAU Valencia (4º)</b>	<b>Hernani (5º)</b>	<b>23-15</b>

**SEMIFINALES**2 de mayo de 2021

<b>La Vila</b>	<b>Hernani</b>	<u>Resultados</u> <b>23-10</b>
<b>Bizkaia Gernika</b>	<b>Pozuelo Rugby Unión</b>	<b>23-20</b>

**FINAL**16 de mayo de 2021

<b>La Vila</b>	<b>Bizkaia Gernika</b>	<u>Resultados</u> <b>26-22</b>
----------------	------------------------	-----------------------------------

CLASIFICACIÓN TRAS FASE REGULAR
1º C.R. LA VILA
2º GERNIKA R.T.
SEMIFINALISTA: POZUELO RUGBY UNIÓN
SEMIFINALISTA: HERNANI C.R.E.
CUARTOFINALISTA: CAU RUGBY VALENCIA
CUARTOFINALISTA: FÉNIX C.R.
CUARTOFINALISTA: UNIÓN RUGBY ALMERÍA
CUARTOFINALISTA: BELENOS R.C.

**Campeón de División de Honor B (asciende a División de Honor):** C.R. La Vila

**Subcampeón (juega la Promoción contra el 11º clasificado de DH):** Gernika R.T. (asciende tras ganar al Independiente R.C. en la eliminatoria a partido único)

**PROMOCIÓN DE ASCENSO/DESCENSO DH-DHB**

**PARTIDO ÚNICO**Campos de Pepe Rojo (Valladolid). 29 de mayo de 2021

<b>Mazabi Santander Independiente</b>	<b>Bizkaia Gernika</b>	<u>Resultados</u> <b>21-34</b>
---------------------------------------	------------------------	-----------------------------------

Asciende a División de Honor **Bizkaia Gernika**



C.R. San Roque 2020-21. Asciede a DHB Grupo B



## FASE DE ASCENSO A DIVISIÓN DE HONOR B MASCULINA

**Ascenso al Grupo A:** Palencia R.C. cumple los requisitos para participar en la Fase de Ascenso y no renuncia a ello.

**Asciende a DHB – GRUPO A:** Palencia R.C.

-----

**Ascenso al Grupo B:** C.R. San Roque y Sitges R.C. cumplen los requisitos para participar en la Fase de Ascenso y no renuncian a ello.

12 de junio de 2021

**Sitges**

**San Roque**

Resultados

\*

\*NOTA: El Comité Nacional de Disciplina Deportiva resuelve que el partido finalmente no ha de jugarse, concediendo el ascenso a ambos equipos y confirmando el descenso del Tatami R.C.

**Ascienden a DHB – GRUPO B:** C.R. San Roque y Sitges R.C.

-----

**Ascenso al Grupo C:** C.R. Alcalá, C.R. Atlético Portuense y Olímpico de Pozuelo C.R. cumplen los requisitos para participar en la Fase de Ascenso y no renuncian a ello.

SEMIFINALES | 6 de junio de 2021

**Atlético Portuense**

**Alcalá**

Resultados

**23-26**

FINAL | 13 de junio de 2021

**Alcalá**

**Olímpico de Pozuelo**

**40-14**

**Promoción DHB-Territorial**

PARTIDO ÚNICO | 19 de junio de 2021

**Arquitectura**

**Olímpico de Pozuelo**

Resultados

**55-3**

**Asciende a DHB – GRUPO C:** C.R. Alcalá



C.R. Alcalá 2020-21. Asciede a División Honor B

## COPA DE S.M. EL REY DE RUGBY CAMPEONATO DE ESPAÑA SÉNIOR MASCULINO

### FASE CLASIFICATORIA

**Grupo 1:** C.D. Aparejadores Rugby Burgos; Independiente R.C.; U.E. Santboiana

<u>22 de noviembre de 2020</u>		<u>Resultados</u>
<b>Mazabi Santander Independiente</b>	<b>Univ. Burgos-Bajo Cero Aparejadores</b>	<b>3-55</b>
<u>29 de noviembre de 2020</u>		
<b>Santboiana</b>	<b>Mazabi Santander Independiente</b>	<b>50-19</b>
<u>13 de diciembre de 2020</u>		
<b>UBU-Bajo Cero Aparejadores</b>	<b>Santboiana</b>	<b>39-22</b>

**Accede a semifinales:** C.D. Aparejadores Rugby Burgos

**Grupo 2:** Club Alcobendas Rugby; Getxo R.T.; Valladolid R.A.C.

<u>24 de octubre de 2020</u>		<u>Resultados</u>
<b>Lexus Alcobendas</b>	<b>Getxo</b>	<b>39-6</b>
<u>17 de enero de 2021</u>		
<b>VRAC Quesos Entrepinares</b>	<b>Lexus Alcobendas</b>	<b>19-20</b>
<u>30 de enero de 2021</u>		
<b>Getxo</b>	<b>VRAC Quesos Entrepinares</b>	<b>14-38</b>

**Accede a semifinales:** Club Alcobendas Rugby

**Grupo 3:** C.R. Cisneros; C.R. El Salvador; Ordizia R.E.

<u>28 de noviembre de 2020</u>		<u>Resultados</u>
<b>Complutense Cisneros</b>	<b>SilverStorm El Salvador</b>	<b>8-27</b>
<u>12 de diciembre de 2020</u>		
<b>AMPO Ordizia</b>	<b>Complutense Cisneros</b>	<b>28-16</b>
<u>28 de febrero de 2021</u>		
<b>SilverStorm El Salvador</b>	<b>AMPO Ordizia</b>	<b>37-23</b>

**Accede a semifinales:** C.R. El Salvador

**Grupo 4:** F.C. Barcelona; C.R. Ciencias Sevilla; C.P. Les Abelles

<u>29 de noviembre de 2020</u>		<u>Resultados</u>
<b>Les Abelles</b>	<b>Ciencias Universidad Pablo de Olavide</b>	<b>17-6</b>
<u>12 de diciembre de 2020</u>		
<b>Barça Rugby</b>	<b>Les Abelles</b>	<b>51-21</b>
<u>20 de diciembre de 2020</u>		
<b>Ciencias Univ. Pablo de Olavide</b>	<b>Barça Rugby</b>	<b>11-28</b>

**Accede a semifinales:** F.C. Barcelona





Alcobendas Rugby Senior 2020-21. Campeón Copa del Rey 2021







VRAC Valladolid 2020-21. Campeón Copa Ibérica 2020-21

## DIVISIÓN DE HONOR FEMENINA CAMPEONATO NACIONAL DE LIGA. PRIMERA CATEGORÍA. FASE REGULAR

### Clubes participantes

C.R. Cisneros  
C.R.A.T. A Coruña  
Eibar R.T.  
C.P. Les Abelles

C.R. Majadahonda  
Olímpico de Pozuelo C.R.  
Sanse Scrum R.C.  
U.A.S. Universitario de Sevilla C.R.

RESULTADOS OBTENIDOS 1ª VUELTA Clubes que juegan en campo contrario									
		Cisneros	CRAT	Eibar	Les Abelles	Majadahonda	Olímpico	Sanse	Cocodrilas
Juegan en campo propio	Cisneros			41-24		20-12	24-20		
	CRAT	10-7			17-27			17-10	
	Eibar		17-10			0-21		22-10	12-10
	Les Abelles	7-34		27-63			7-19		12-23
	Majadahonda		31-14		72-5			39-12	13-10*
	Olímpico		21-42	27-36		21-25			
	Sanse Scrum	17-33			24-7		0-7		
	Cocodrilas	5-13	48-20				22-7	41-5	

RESULTADOS OBTENIDOS 2ª VUELTA Clubes que juegan en campo contrario									
		Cisneros	CRAT	Eibar	Les Abelles	Majadahonda	Olímpico	Sanse	Cocodrilas
Juegan en campo propio	Cisneros					12-19			15-17
	CRAT				25-15		29-22		
	Eibar	26-55							
	Les Abelles								
	Majadahonda			53-17					12-10*
	Olímpico				13-11			22-12	
	Sanse Scrum		19-21		23-5				
	Cocodrilas			66-17					

\*NOTA: Algunos enfrentamientos repetidos en la primera y segunda vuelta (por tanto entre rivales pertenecientes al mismo grupo en la segunda) se jugaron con el mismo equipo como local, como por ejemplo los dos partidos entre Majadahonda y Cocodrilas, para procurar que, en la medida de lo posible, todos los equipos jugaran los mismos encuentros en casa y a domicilio durante la fase regular.

**CLASIFICACIÓN FASE REGULAR - GRUPO 1 (SUPERIOR)**

	Equipo	J**	G	E	P	TF	TC	DT	EF	EC	DE	BO	BD	Ptos
1	Majadahonda	6	5	0	1	130	69	61	21	12	9	2	0	22
2	Complutense Cisneros	6	4	0	2	156	103	53	26	17	9	2	2	20
3	Corteva Cocos Rugby	6	2	0	4	118	82	36	19	13	6	1	3	12
4	AVIA Eibar	6	1	0	5	96	246	-150	16	40	-24	0	0	4

**CLASIFICACIÓN FASE REGULAR - GRUPO 2 (INFERIOR)**

	Equipo	J**	G	E	P	TF	TC	DT	EF	EC	DE	BO	BD	Ptos
5	CRAT Residencia Rialta	6	5	0	1	151	114	37	22	18	4	1	0	21
6	Olimpico de Pozuelo	6	4	0	2	104	101	3	15	14	1	0	1	17
7	Sanse Scrum	6	2	0	4	88	79	9	12	12	0	1	3	12
8	Les Abelles	6	1	0	5	72	121	-49	12	17	-5	0	1	5

\*\* : Solo se contabilizan de cara a la puntuación final los 6 partidos jugados ante los rivales del mismo grupo, a pesar de que en la primera vuelta todos los equipos se enfrentaron una vez entre sí, dando lugar a una suma total de 10 jornadas. En la temporada 2020-21 se establecieron cambios de formato en varias competiciones debido a la reducción del calendario provocada por la pandemia de la COVID. En el caso de la División de Honor en categoría femenina, al término de las 7 primeras jornadas (1ª vuelta) de la competición, los 4 primeros clasificados pasaban a formar el Grupo 1 y los 4 últimos el Grupo 2, donde jugarían 3 jornadas más (2ª vuelta). De cara a los play-offs por título, se clasificaban los 4 equipos del Grupo 1.

**Clasificados para los play-offs por el título:** C.R. Majadahonda, C.R. Cisneros, U.A.S. Universitario de Sevilla C.R. y Eibar R.T.

**Juega la Promoción de ascenso/descenso entre DH y DHB:** Sanse Scrum R.C. (se mantiene tras ganar la eliminatoria contra el Barcelona Universitari Club)

**Desciende directamente de categoría:** C.P. Les Abelles

**DIVISIÓN DE HONOR FEMENINA  
CAMPEONATO NACIONAL DE LIGA. PRIMERA CATEGORÍA.  
FASE FINAL**

**PLAY-OFFS POR EL TÍTULO**

**SEMIFINALES. PARTIDO ÚNICO**

<u>30 de mayo de 2021 (Valle de las Cañas, Majadahonda, Madrid)</u>		<u>Resultados</u>
<b>Majadahonda</b>	<b>AVIA Eibar</b>	<b>25-24</b>
<u>30 de mayo de 2021 (Estadio Central de la UCM, Madrid)</u>		
<b>Complutense Cisneros</b>	<b>Corteva Cocos Rugby</b>	<b>22-20</b> (10-10 hasta la prórroga)

**FINAL. PARTIDO ÚNICO**

<u>13 de junio de 2021 (Valle de las Cañas, Majadahonda, Madrid)</u>		<u>Resultados</u>
<b>Majadahonda</b>	<b>Complutense Cisneros</b>	<b>7-24</b>

**PROMOCIÓN DE ASCENSO/DESCENSO DH-DHB**

**PARTIDO ÚNICO**

<u>12 de junio de 2021 (Pinares de Venecia, Zaragoza)</u>		<u>Resultados</u>
<b>Sanse Scrum</b>	<b>Barcelona Universitari Club</b>	<b>17-7</b>

**CLASIFICACIÓN FINAL LIGA DE DIVISIÓN DE HONOR 2019-20**

<b>C.R. Cisneros</b> C.R. Majadahonda U.A.S. Universitario de Sevilla C.R. Eibar R.T. C.R.A.T. A Coruña Olímpico de Pozuelo C.R. Sanse Scrum R.C. C.P. Les Abelles	<b>Play-offs. Campeón de Liga</b> Play-offs. Subcampeón Play-offs. Semifinalista (pierde por 2 [prórroga]) Play-offs. Semifinalista (pierde por 1) 5º de fase regular 6º de fase regular 7º de fase regular. Se mantiene tras la Promoción 8º de fase regular. Desciende a DHB
---	---





C.R. Cisneros Complutense Femenino 2020-21. Campéon Liga Iberdrola

## DIVISIÓN DE HONOR B FEMENINA CAMPEONATO NACIONAL DE LIGA. SEGUNDA CATEGORÍA. FASE REGULAR

### Clubes participantes

Barcelona Universitari Club	XV Hortaleza R.C.
C.R. El Salvador	A.D. Ingenieros Industriales
G.E. i E.G.	Pontevedra R.C.
Getxo R.T.	C.R. Sant Cugat

RESULTADOS OBTENIDOS									
Clubes que juegan en campo contrario									
	BUC	El Salvador	GEiEG	Getxo	Hortaleza	Ing. Ind.	Pontevedra	Sant Cugat	
Juegan en campo propio	BUC			61-0	20-21	48-10			
	El Salvador	24-5			17-18			91-0	19-34
	GEiEG		0-19				24-5	49-0	
	Getxo			62-0		46-19	41-0		5-21
	Hortaleza		22-20	28-10			26-7		
	Industriales	7-52	0-42					31-17	0-71
	Pontevedra	0-94			5-56	12-36			
	Sant Cugat	15-18		44-5		42-8		91-0	

### CLASIFICACIÓN FASE REGULAR

	Equipo	J	G	E	P	TF	TC	DT	EF	EC	DE	BO	BD	Pts.
1	<b>C.R. Sant Cugat</b>	7	6	0	1	318	55	263	50	8	42	4	1	29
2	<b>Getxo Giroa-Veolia</b>	7	6	0	1	249	82	167	40	13	27	4	0	28
3	<b>Barcelona Universitari Club</b>	7	5	0	2	298	77	221	47	11	36	4	1	25
4	<b>Crealia El Salvador</b>	7	4	0	3	232	79	153	36	11	25	4	2	22
5	<b>XV Hortaleza R.C.</b>	7	4	0	3	149	185	-36	23	31	-8	2	0	18
6	<b>G.E. i E.G.</b>	7	2	0	5	88	219	-131	16	34	-18	2	0	10
7	<b>A.D. Ing. Industriales Las Rozas</b>	7	1	0	6	50	273	-223	8	43	-35	0	0	4
8	<b>Pontevedra R.C.</b>	7	0	0	7	34	448	-414	6	75	-69	0	0	0

**Se clasifican para la Fase de Ascenso:** C.R. Sant Cugat, Getxo R.T., Barcelona Universitari Club y C.R. El Salvador

**Desciende directamente de categoría:** Pontevedra R.C.





C.R. Sant Cugat XV Femenino 2020-21. Campeón División de Honor B Fem.



**DIVISIÓN DE HONOR B FEMENINA  
CAMPEONATO NACIONAL DE LIGA. SEGUNDA CATEGORÍA.  
FASE FINAL**

**FASE DE ASCENSO A DH**

**SEMIFINALES. PARTIDO ÚNICO**

<u>28 de marzo de 2021 (La Guindalera, Sant Cugat, Barcelona)</u>		<u>Resultados</u>
<b>Sant Cugat</b>	<b>Crealia El Salvador</b>	<b>17-10</b>
<u>28 de marzo de 2021 (Fadura, Getxo)</u>		
<b>Getxo Giroa-Veolia</b>	<b>Barcelona Universitari Club</b>	<b>0-36</b>

**FINAL. PARTIDO ÚNICO**

<u>11 de abril de 2021 (BaldiriAleu, Sant Boi de Llobregat, Barcelona)</u>		<u>Resultados</u>
<b>Barcelona Universitari Club</b>	<b>Sant Cugat</b>	<b>7-38</b>

**PROMOCIÓN DE ASCENSO/DESCENSO DH-DHB**

**PARTIDO ÚNICO**

<u>12 de junio de 2021 (Pinares de Venecia, Zaragoza)</u>		<u>Resultados</u>
<b>Sanse Scrum</b>	<b>Barcelona Universitari Club</b>	<b>17-7</b>

Campeón de División de Honor B (asciende a División de Honor): **C.R. Sant Cugat**

Subcampeón (juega la Promoción contra el 7º clasificado de DH): **Barcelona Universitari Club**  
(pierde la eliminatoria contra el Sanse Scrum y por tanto permanece en División de Honor B)



C.R. Universitario Sevilla Femenino senior 2020-21. Campeón Copa Ibérica Fem. 2020-21

## FASE DE ASCENSO A DIVISIÓN DE HONOR B FEMENINA

Miniestadio de Anoeta. San Sebastián, 8 y 9 de mayo de 2021

GRUPO A	GRUPO B
BERA BERA R.T.	A.V.R. - F.C. BARCELONA
PINGÜINAS RUGBY BURGOS	RUGBY TURIA
ÁGUILAS C.R. TOLEDO	C.D. RUGBY ESCORIONES
U.E. SANTBOIANA	POZUELO RUGBY UNIÓN

<u>J1   8 de mayo de 2021</u>		Resultados*
<b>Termas Bera Bera</b>	<b>Santboiana</b>	<b>8-24</b>
<b>Solis Águilas de Toledo</b>	<b>Pingüinas Burgos</b>	<b>14-26</b>
<b>AVR Barça Rugby</b>	<b>Pozuelo Rugby Unión</b>	<b>12-10</b>
<b>Rugby Turia</b>	<b>Escoriones Granada</b>	<b>25-5</b>
<u>J2   8 de mayo de 2021</u>		
<b>Pingüinas Burgos</b>	<b>Termas Bera Bera</b>	<b>26-7</b>
<b>Santboiana</b>	<b>Solis Águilas de Toledo</b>	<b>22-5</b>
<b>Escoriones Granada</b>	<b>AVR Barça Rugby</b>	<b>17-14</b>
<b>Pozuelo Rugby Unión</b>	<b>Rugby Turia</b>	<b>5-33</b>
<u>J3   9 de mayo de 2021</u>		
<b>Termas Bera Bera</b>	<b>Solis Águilas de Toledo</b>	<b>14-5</b>
<b>AVR Barça Rugby</b>	<b>Rugby Turia</b>	<b>0-26</b>
<b>Pingüinas Burgos</b>	<b>Santboiana</b>	<b>8-5</b>
<b>Escoriones Granada</b>	<b>Pozuelo Rugby Unión</b>	<b>5-7</b>
<u>FINALES   9 de mayo de 2021</u>		
<i>Partido por el 3º/4º puesto</i>		
<b>Santboiana</b>	<b>Escoriones Granada</b>	<b>17-0</b>
<i>Final por el ascenso</i>		
<b>Pingüinas</b>	<b>Rugby Turia</b>	<b>7-19</b>

\*NOTA: Partidos con una duración de dos tiempos de 20 minutos.

Asciende a División de Honor B: **Rugby Turia**

---

### CLUBES – COMPETICIONES INTERNACIONALES

#### COPA IBÉRICA FEMENINA

FINAL. Partido único | 19 de diciembre de 2020 (Complexo Desportivo do Jamor, Lisboa)  
**Sporting Clube de Portugal**      **U.A.S. Universitario de Sevilla C.R.**      **5-34**

Campeón de la Copa Ibérica: **U.A.S. Universitario de Sevilla C.R.**





C.R. Majadahonda femenino sevens 2020-21

**GPS COPA DE LA REINA 7s  
CAMPEONATO DE ESPAÑA DE RUGBY A 7.  
PRIMERA CATEGORÍA SÉNIOR FEMENINA**

**1ª Serie.**

**Campo de Elviña. A Coruña, 19 y 20 de junio de 2021**

<b>GRUPO A</b>	<b>GRUPO B</b>	<b>GRUPO C</b>
C.R. MAJADAHONDA	C.R.A.T. A CORUÑA	XV HORTALEZA R.C.
C.R. SANT CUGAT	C.R. CISNEROS	SANSE SCRUM R.C.
RUGBY TURIA	OLÍMPICO DE POZUELO C.R.	C.D.U. SEVILLA
EIBAR R.T.	LEÓN R.C.	A.D. ING. INDUSTRIALES

**FASE DE GRUPOS. Sábado 19 de junio de 2021.**

<b>GRUPO</b>	<b>PARTIDOS</b>		<b>RESULTADO</b>	
<b>A</b>	SANT CUGAT	TURIA	10	31
<b>A</b>	MAJADAHONDA	AVIA EIBAR	19	10
<b>B</b>	COMPLUTENSE CISNEROS	OLÍMPICO DE POZUELO	15	10
<b>B</b>	CRAT RESIDENCIA RIALTA	LEÓN	17	0
<b>C</b>	SANSE SCRUM	CDU SEVILLA	0	7
<b>C</b>	HORTALEZA	ING. INDUSTRIALES	10	26
<b>A</b>	SANT CUGAT	AVIA EIBAR	14	33
<b>A</b>	MAJADAHONDA	TURIA	10	0
<b>B</b>	COMPLUTENSE CISNEROS	LEÓN	27	0
<b>B</b>	CRAT RESIDENCIA RIALTA	OLÍMPICO DE POZUELO	15	12
<b>C</b>	SANSE SCRUM	ING. INDUSTRIALES	17	12
<b>C</b>	HORTALEZA	CDU SEVILLA	0	40
<b>A</b>	TURIA	AVIA EIBAR	12	14
<b>A</b>	MAJADAHONDA	SANT CUGAT	29	0
<b>B</b>	OLÍMPICO DE POZUELO	LEÓN	41	0
<b>B</b>	CRAT RESIDENCIA RIALTA	COMPLUTENSE CISNEROS	24	15
<b>C</b>	CDU SEVILLA	ING. INDUSTRIALES	19	14
<b>C</b>	HORTALEZA	SANSE SCRUM	0	34

**ELIMINATORIAS. Domingo 20 de junio de 2021.**

CRUCE	PARTIDOS		RESULTADO	
1º-8º	CDU SEVILLA	TURIA	0	15
1º-8º	SANSE SCRUM	COMPLUTENSE CISNEROS	0	26
1º-8º	MAJADAHONDA	OLÍMPICO DE POZUELO	15	0
1º-8º	CRAT RESIDENCIA RIALTA	AVIA EIBAR	20	15
9º-12º	ING. INDUSTRIALES	HORTALEZA	34	0
9º-12º	SANT CUGAT	LEÓN	12	5
5º-8º	CDU SEVILLA	SANSE SCRUM	0	15
5º-8º	OLÍMPICO DE POZUELO	AVIA EIBAR	12	19
1º-4º	TURIA	COMPLUTENSE CISNEROS	0	12
1º-4º	MAJADAHONDA	CRAT RESIDENCIA RIALTA	10	7
11º-12º	HORTALEZA	LEÓN	0	52
9º-10º	ING. INDUSTRIALES	SANT CUGAT	24	5
7º-8º	CDU SEVILLA	OLÍMPICO DE POZUELO	7	31
5º-6º	SANSE SCRUM	AVIA EIBAR	7	31
3º-4º	TURIA	CRAT RESIDENCIA RIALTA	0	7
1º-2º	COMPLUTENSE CISNEROS	MAJADAHONDA	5	26

CLASIFICACIÓN 1ª SERIE		PUNTOS
1º	C.R. MAJADAHONDA	22
2º	C.R. CISNEROS	19
3º	C.R.A.T. A CORUÑA	17
4º	RUGBY TURIA	15
5º	EIBAR R.T.	13
6º	SANSE SCRUM R.C.	12
7º	OLÍMPICO DE POZUELO C.R.	10
8º	C.D.U. SEVILLA	8
9º	A.D. ING. INDUSTRIALES	7
10º	C.R. SANT CUGAT	5
11º	LEÓN R.C.	2
12º	XV HORTALEZA R.C.	1



**2ª Serie.**  
**La Guinardera. Sant Cugat, Barcelona, 26 y 27 de junio de 2021**

GRUPO A	GRUPO B	GRUPO C
C.R. MAJADAHONDA	C.R. CISNEROS	C.R.A.T. A CORUÑA
EIBAR R.T.	RUGBY TURIA	SANSE SCRUM R.C.
OLÍMPICO DE POZUELO C.R.	A.D. ING. INDUSTRIALES	C.D.U. SEVILLA
LEÓN R.C.	C.R. SANT CUGAT	XV HORTALEZA R.C.

**FASE DE GRUPOS. Sábado 26 de junio de 2021.**

GRUPO	PARTIDOS		RESULTADO	
A	AVIA EIBAR	OLÍMPICO DE POZUELO	17	15
A	MAJADAHONDA	LEÓN	26	14
B	TURIA	INGENIEROS INDUSTRIALES	24	7
B	COMPLUTENSE CISNEROS	SANT CUGAT	50	0
C	SANSE SCRUM	CDU SEVILLA	12	19
C	CRAT RESIDENCIA RIALTA	HORTALEZA	21	17
A	AVIA EIBAR	LEÓN	27	5
A	MAJADAHONDA	OLÍMPICO DE POZUELO	22	7
B	TURIA	SANT CUGAT	17	12
B	COMPLUTENSE CISNEROS	INGENIEROS INDUSTRIALES	27	0
C	SANSE SCRUM	HORTALEZA	22	14
C	CRAT RESIDENCIA RIALTA	CDU SEVILLA	12	19
A	OLÍMPICO DE POZUELO	LEÓN	15	17
A	MAJADAHONDA	AVIA EIBAR	22	5
B	INGENIEROS INDUSTRIALES	SANT CUGAT	33	5
B	COMPLUTENSE CISNEROS	TURIA	29	5
C	CDU SEVILLA	HORTALEZA	28	10
C	CRAT RESIDENCIA RIALTA	SANSE SCRUM	24	12



C.R. Cisneros Complutense femenino Rugby 7 2020-21. Campeón de Copa S.M. La Reina

**ELIMINATORIAS. Domingo 27 de junio de 2021.**

CRUCE	PARTIDOS		RESULTADO	
1º-8º	COMPLUTENSE CISNETROS	ING. INDUSTRIALES	39	5
1º-8º	CRAT RESIDENCIA RIALTA	AVIA EIBAR	17	14
1º-8º	MAJADAHONDA	SANSE SCRUM	29	0
1º-8º	CDU SEVILLA	TURIA	15	17
9º-12º	LEÓN	SANT CUGAT	0	24
9º-12º	OLÍMPICO DE POZUELO	HORTALEZA	29	7
5º-8º	INGENIEROS INDUSTRIALES	AVIA EIBAR	12	24
5º-8º	SANSE SCRUM	CDU SEVILLA	15	17
1º-4º	COMPLUTENSE CISNEROS	CRAT RESIDENCIA RIALTA	36	10
1º-4º	MAJADAHONDA	TURIA	22	5
11º-12º	LEÓN	HORTALEZA	21	0
9º-10º	SANT CUGAT	OLÍMPICO DE POZUELO	17	22
7º-8º	INGENIEROS INDUSTRIALES	SANSE SCRUM	10	17
5º-6º	AVIA EIBAR	CDU SEVILLA	27	0
3º-4º	CRAT RESIDENCIA RIALTA	TURIA	7	34
1º-2º	COMPLUTENSE CISNEROS	MAJADAHONDA	19	12

CLASIFICACIÓN 2ª SERIE		PUNTOS
1º	C.R. CISNEROS	22
2º	C.R. MAJADAHONDA	19
3º	RUGBY TURIA	17
4º	C.R.A.T. A CORUÑA	15
5º	EIBAR R.T.	13
6º	C.D.U. SEVILLA	12
7º	SANSE SCRUM R.C.	10
8º	A.D. INGENIEROS INDUSTRIALES	8
9º	OLÍMPICO DE POZUELO C.R.	7
10º	C.R. SANT CUGAT	5
11º	LEÓN R.C.	2
12º	XV HORTALEZA R.C.	1



<b>CLASIFICACIÓN FINAL</b>		
<b>1º</b>	C.R. CISNEROS	<b>41</b>
<b>2º</b>	C.R. MAJADAHONDA	<b>41</b>
<b>3º</b>	RUGBY TURIA	<b>32</b>
<b>4º</b>	C.R.A.T. A CORUÑA	<b>32</b>
<b>5º</b>	EIBAR R.T.	<b>26</b>
<b>6º</b>	SANSE SCRUM R.C.	<b>22</b>
<b>7º</b>	C.D.U. SEVILLA	<b>20</b>
<b>8º</b>	OLÍMPICO DE POZUELO C.R.	<b>17</b>
<b>9º</b>	A.D. INGENIEROS INDUSTRIALES	<b>15</b>
<b>10º</b>	C.R. SANT CUGAT	<b>10</b>
<b>11º</b>	LEÓN R.C.	<b>4</b>
<b>12º</b>	XV HORTALEZA R.C.	<b>2</b>

**Campeón:** C.R. Cisneros (obtiene mejor diferencia total de puntos que el C.R. Majadahonda).

**Desciende al Torneo Nacional 7s Challenge 2022 (Campeonato de Ascenso a la Copa de la Reina 7s):** XV Hortaleza R.C.

**TORNEO NACIONAL 7s CHALLENGE  
CAMPEONATO DE ESPAÑA DE RUGBY A 7.  
SEGUNDA CATEGORÍA SÉNIOR FEMENINA**

**Serie única.  
Acea da Má, A Coruña, 19 y 20 de junio de 2021**

<b>GRUPO ÚNICO</b>
JABATOS R.C.
PINGÜINAS RUGBY BURGOS
C.P. LES ABELLES
GETXO R.T.
C.D. ARQUITECTURA
SHAMROCK R.C.
VALLADOLID R.A.C.

**LIGUILLA (Jornadas 1-4). Sábado 19 de junio de 2021.**

<b>GRUPO</b>	<b>PARTIDOS</b>		<b>RESULTADO</b>	
ÚNICO	JABATAS	VRAC QUESOS ENTREPINARES	17	5
ÚNICO	PINGÜINAS	SHAMROCK	46	0
ÚNICO	LES ABELLES	ARQUITECTURA	43	0
ÚNICO	PINGÜINAS	GETXO GIROA-VEOLIA	17	12
ÚNICO	JABATAS	ARQUITECTURA	25	0
ÚNICO	SHAMROCK	VRAC QUESOS ENTREPINARES	0	24
ÚNICO	JABATAS	LES ABELLES	0	31
ÚNICO	GETXO GIROA-VEOLIA	VRAC QUESOS ENTREPINARES	15	12
ÚNICO	ARQUITECTURA	SHAMROCK	31	7
ÚNICO	PINGÜINAS	VRAC QUESOS ENTREPINARES	26	5
ÚNICO	LES ABELLES	SHAMROCK	40	7
ÚNICO	GETXO GIROA-VEOLIA	ARQUITECTURA	29	0

**LIGUILLA (Jornadas 5-7). Domingo 20 de junio de 2021.**

GRUPO	PARTIDOS		RESULTADO	
ÚNICO	JABATAS	SHAMROCK	36	0
ÚNICO	PINGÜINAS	ARQUITECTURA	25	0
ÚNICO	LES ABELLES	GETXO GIROA-VEOLIA	26	0
ÚNICO	ARQUITECTURA	VRAC QUESOS ENTREPINARES	17	10
ÚNICO	JABATAS	GETXO GIROA-VEOLIA	10	10
ÚNICO	PINGÜINAS	LES ABELLES	5	14
ÚNICO	GETXO GIROA-VEOLIA	SHAMROCK	19	0
ÚNICO	LES ABELLES	VRAC QUESOS ENTREPINARES	26	10
ÚNICO	JABATAS	PINGÜINAS	5	20

CLASIFICACIÓN FINAL	
1º	C.P. LES ABELLES
2º	PINGÜINAS RUGBY BURGOS
3º	JABATOS R.C.
4º	GETXO R.T.
5º	C.D. ARQUITECTURA
6º	VALLADOLID R.A.C.
7º	SHAMROCK R.C.

**Asciede a la Copa de la Reina 7s 2022: C.P. Les Abelles**



**ESPAÑA 7s SERIES  
CAMPEONATO DE ESPAÑA DE RUGBY A 7.  
PRIMERA CATEGORÍA SÉNIOR MASCULINA**

**1ª Serie.**

**Campo de la Universidad Alfonso X el Sabio.Villanueva de la Cañada,  
Madrid, 19 y 20 de junio de 2021**

<b>GRUPO ÚNICO</b>
BERA BERA R.T.
C.R. EL SALVADOR
C.D. ARQUITECTURA
A.D. ING. INDUSTRIALES
C.R. LICEO FRANCÉS
C.R. CISNEROS

**FASE DE GRUPOS (Jornadas 1-3). Sábado 19 de junio de 2021.**

<b>GRUPO</b>	<b>PARTIDOS</b>		<b>RESULTADO</b>	
<b>ÚNICO</b>	AVK BERA BERA	COMPLUTENSE CISNEROS	22	7
<b>ÚNICO</b>	ARQUITECTURA	LICEO FRANCÉS	19	17
<b>ÚNICO</b>	INGENIEROS INDUSTRIALES	SILVERSTORM EL SALVADOR	17	22
<b>ÚNICO</b>	LICEO FRANCÉS	AVK BERA BERA	0	50
<b>ÚNICO</b>	SILVERSTORM EL SALVADOR	ARQUITECTURA	49	0
<b>ÚNICO</b>	COMPLUTENSE CISNEROS	INGENIEROS INDUSTRIALES	19	26
<b>ÚNICO</b>	SILVERSTORM EL SALVADOR	LICEO FRANCÉS	36	5
<b>ÚNICO</b>	ARQUITECTURA	COMPLUTENSE CISNEROS	0	22
<b>ÚNICO</b>	INGENIEROS INDUSTRIALES	AVK BERA BERA	7	26



C.R. El Salvador senior 7s 2020-21. Campeón de las 7s Series 2021

**FASE DE GRUPOS (Jornadas 4-5). Domingo 20 de junio de 2021.**

GRUPO	PARTIDOS		RESULTADO	
ÚNICO	AVK BERA BERA	ARQUITECTURA	55	0
ÚNICO	LICEO FRANCÉS	INGENIEROS INDUSTRIALES	5	29
ÚNICO	COMPLUTENSE CISNEROS	SILVERSTORM EL SALVADOR	10	38
ÚNICO	ARQUITECTURA	INGENIEROS INDUSTRIALES	0	26
ÚNICO	SILVERSTORM EL SALVADOR	AVK BERA BERA	19	10
ÚNICO	COMPLUTENSE CISNEROS	LICEO FRANCÉS	21	19

**FINALES. Domingo 20 de junio de 2021.**

GRUPO	PARTIDOS		RESULTADO	
5º-6º	ARQUITECTURA	LICEO FRANCÉS	7	36
3º-4º	INGENIEROS INDUSTRIALES	COMPLUTENSE CISNEROS	10	22
1º-2º	SILVERSTORM EL SALVADOR	AVK BERA BERA	17	7

CLASIFICACIÓN 1ª SERIE* (FINAL)	
1º	C.R. EL SALVADOR
2º	BERA BERA R.T.
3º	C.R. CISNEROS
4º	A.D. INGENIEROS INDUSTRIALES
5º	C.R. LICEO FRANCÉS
6º	C.D. ARQUITECTURA

**\*NOTA:** Inicialmente estaba previsto que la segunda edición de esta competición contase con dos series, siendo Villajoyosa y el Estadio de Rugby de El Pantano sedes de la primera, pero finalmente este torneo fue cancelado, por lo que las España 7s Series 2020-21 constaron de un solo torneo, el celebrado en Villanueva de la Cañada.

**Campeón:** C.R. El Salvador



## CAMPEONATO DE ESPAÑA M18

### La Guinardera. Sant Cugat, Barcelona, 15 y 16 de mayo de 2021

GRUPO A	GRUPO B
C.R. SANT CUGAT	HERNANI-ATL. SAN SEBASTIÁN
C.R. EL SALVADOR	C. ALCOBENDAS RUGBY
C.R. MÁLAGA	R.C. VALENCIA
C.P. LES ABELLES	F.C. BARCELONA

#### FASE DE GRUPOS (Jornadas 1-2). Sábado 15 de mayo de 2021.

PARTIDOS		RESULTADO	
SANT CUGAT	LES ABELLES	13	5
EL SALVADOR	MÁLAGA	15	14
MÁLAGA	SANT CUGAT	3	17
LES ABELLES	EL SALVADOR	5	6
HERNANI-ATL. SAN SEBASTIÁN	BARÇA RUGBY	22	12
KREAB ALCOBENDAS	RC VALENCIA	17	0
RC VALENCIA	HERNANI-ATL. SAN SEBASTIÁN	13	14
BARÇA RUGBY	KREAB ALCOBENDAS	5	19

#### FASE DE GRUPOS (Jornada 3) Y FINALES. Domingo 16 de mayo de 2021.

PARTIDOS		RESULTADO	
SANT CUGAT	EL SALVADOR	21	0
MÁLAGA	LES ABELLES	19	35
HERNANI-ATL. SAN SEBASTIÁN	KREAB ALCOBENDAS	0	10
RC VALENCIA	BARÇA RUGBY	10	0
<b>FINALES</b>			
3º/4º PUESTO			
EL SALVADOR	HERNANI-ATL. SAN SEBASTIÁN	0	12
1º/2º PUESTO			
SANT CUGAT	KREAB ALCOBENDAS	10	34

#### CLASIFICACIÓN FINAL

CAMPEONATO DE ESPAÑA M18	
1º	C. ALCOBENDAS RUGBY
2º	C.R. SANT CUGAT
3º	HERNANI C.R.E.-C. ATLÉTICO SAN SEBASTIÁN
4º	C.R. EL SALVADOR
5º - 6º	C.P. LES ABELLES
	R.C. VALENCIA
7º - 8º	C.R. MÁLAGA
	F.C. BARCELONA

## CAMPEONATO DE ESPAÑA M16

### Baldiri Aleu. Sant Boi de Llobregat, Barcelona, 22 y 23 mayo de 2021

GRUPO A	GRUPO B
A.D. ING. INDUSTRIALES	C.R. SANT CUGAT
C.A.R. SEVILLA	CAU RUGBY VALENCIA
VALLADOLID R.A.C.	HERNANI-ATL. SAN SEBASTIÁN
R.C. VALENCIA	C. ALCOBENDAS RUGBY

#### FASE DE GRUPOS (Jornadas 1-2). Sábado 22 de mayo de 2021.

PARTIDOS		RESULTADO	
INGENIEROS INDUSTRIALES	RC VALENCIA	13	6
CAR SEVILLA	VRAC	9	0
VRAC	INGENIEROS INDUSTRIALES	8	14
RC VALENCIA	CAR SEVILLA	25	7
SANT CUGAT	KREAB ALCOBENDAS	7	10
CAU VALENCIA	KYB HERNANI	12	10
KYB HERNANI	SANT CUGAT	0	36
KREAB ALCOBENDAS	CAU VALENCIA	29	0

#### FASE DE GRUPOS (Jornada 3) Y FINALES. Domingo 23 de mayo de 2021.

PARTIDOS		RESULTADO	
INGENIEROS INDUSTRIALES	CAR SEVILLA	26	6
VRAC	RC VALENCIA	14	15
SANT CUGAT	CAU VALENCIA	15	0
KYB HERNANI	KREAB ALCOBENDAS	7	19
FINALES			
3º/4º PUESTO			
RC VALENCIA	SANT CUGAT	0	7
1º/2º PUESTO			
INGENIEROS INDUSTRIALES	KREAB ALCOBENDAS	0	7

#### CLASIFICACIÓN FINAL

CAMPEONATO DE ESPAÑA M16	
<b>1º</b>	C. ALCOBENDAS RUGBY
<b>2º</b>	A.D. ING. INDUSTRIALES
<b>3º</b>	C.R. SANT CUGAT
<b>4º</b>	R.C. VALENCIA
<b>5º - 6º</b>	C.A.R. SEVILLA CAU RUGBY VALENCIA
<b>7º - 8º</b>	VALLADOLID R.A.C. HERNANI C.R.E.-C. ATLÉTICO SAN SEBASTIÁN



Alcobendas Rugby XV sub 16 2020-21. Campeón España



## CAMPEONATO DE ESPAÑA FEMENINO M16 Y M14

### Campo de Orcasitas. Madrid, 12 de junio de 2021

#### CLASIFICACIÓN FINAL

<b>CAMPEONATO DE ESPAÑA FEMENINO M16</b>	
<b>1º</b>	A.D. INGENIEROS INDUSTRIALES
<b>2º</b>	TORRELODONES R.C.
<b>3º</b>	U.E. SANTBOIANA
<b>4º</b>	GIJÓN R.C.
<b>5º</b>	C.D. MAIRENA RUGBY U.A.S. (I)
<b>6º</b>	REAL OVIEDO RUGBY
<b>7º</b>	VIGO R.C.
<b>8º</b>	C.D. MAIRENA RUGBY U.A.S. (II)
<b>9º</b>	JAÉN R.C.
<b>10º</b>	RUGBY TURIA
<b>11º</b>	VALLECAS RUGBY UNIÓN

\***NOTA:** El Club Deportivo Mairena Rugby aportó tres equipos a la competición, dos de ellos en M16.

#### CLASIFICACIÓN FINAL

<b>CAMPEONATO DE ESPAÑA FEMENINO M14</b>	
<b>1º</b>	C.D. UNIVERSITARIO DE ZARAGOZA
<b>2º</b>	FÉNIX C.R.
<b>3º</b>	CASTELLDEFELS R.U.C.-CUDER MURCIA
<b>4º</b>	C.D. MAIRENA RUGBY U.A.S.
<b>5º</b>	C.R. CERVELLÓ
<b>6º</b>	MARBELLA R.C.
<b>7º</b>	RUGBY ASTERIX VIVEIRO
<b>8º</b>	C.R. CRC POZUELO-TORRELODONES R.C.
<b>9º</b>	JAÉN R.C.
<b>10º</b>	GETAFE C.R.
<b>11º</b>	C.R. MAJADAHONDA

Edición inaugural de un Campeonato de España de clubes novedoso, en categorías femeninas M16 y M14, que consistió en una serie de distintas pruebas de técnicas y habilidades de rugby, en las cuales cada participante sumaba puntos para su equipo, dando lugar a una clasificación final para cada categoría.



Selección Andaluza XV Femenina Senior. 2020--21.Campeona CESA XV Fem. Senior

## FEDERACIONES AUTONÓMICAS CAMPEONATOS DE ESPAÑA DE SELECCIONES AUTONÓMICAS

### CATEGORÍA SÉNIOR FEMENINA RUGBY XV La Cartuja. Sevilla, 22 y 23 de mayo de 2021

GRUPO ÚNICO
ANDALUCÍA
ARAGÓN
CASTILLA Y LEÓN
COMUNIDAD VALENCIANA

#### LIGUILLA (Jornadas 1-2). Sábado 22 de mayo de 2021.

PARTIDOS		RESULTADOS	
CASTILLA Y LEÓN	COMUNIDAD VALENCIANA	8	5
ANDALUCÍA	ARAGÓN	55	0
ARAGÓN	CASTILLA Y LEÓN	0	43
COMUNIDAD VALENCIANA	ANDALUCÍA	0	27

#### LIGUILLA (Jornada 3). Domingo 23 de mayo de 2021.

PARTIDOS		RESULTADOS	
COMUNIDAD VALENCIANA	ARAGÓN	31	0
ANDALUCÍA	CASTILLA Y LEÓN	12	0

**NOTA:** Todos los partidos tienen una duración de 40 minutos, divididos en dos tiempos de 20.

CLASIFICACIÓN FINAL	
1º	ANDALUCÍA
2º	CASTILLA Y LEÓN
3º	COMUNIDAD VALENCIANA
4º	ARAGÓN



## CAMPEONATOS DE ESPAÑA DE SELECCIONES AUTONÓMICAS

### CATEGORÍA M18 FEMENINA RUGBY XV La Cartuja. Sevilla, 22 y 23 de mayo de 2021

GRUPO ÚNICO
ANDALUCÍA
CASTILLA Y LEÓN
COMUNIDAD VALENCIANA
NAVARRA

#### LIGUILLA (Jornadas 1-2). Sábado 22 de mayo de 2021.

PARTIDOS		RESULTADOS	
ANDALUCÍA	CASTILLA Y LEÓN	7	10
COMUNIDAD VALENCIANA	NAVARRA	43	0
NAVARRA	ANDALUCÍA	5	26
CASTILLA Y LEÓN	COMUNIDAD VALENCIANA	3	15

#### LIGUILLA (Jornada 3). Domingo 23 de mayo de 2021.

PARTIDOS		RESULTADOS	
CASTILLA Y LEÓN	NAVARRA	27	0
COMUNIDAD VALENCIANA	ANDALUCÍA	31	0

**NOTA:** Todos los partidos tienen una duración de 40 minutos, divididos en dos tiempos de 20.

CLASIFICACIÓN FINAL	
1º	COMUNIDAD VALENCIANA
2º	CASTILLA Y LEÓN
3º	ANDALUCÍA
4º	NAVARRA

## CAMPEONATOS DE ESPAÑA DE SELECCIONES AUTONÓMICAS

### CATEGORÍA M18 MASCULINA RUGBY XV

Tavernes de la Valldigna y Cullera, Valencia, 1 y 2 de mayo de 2021

GRUPO A	GRUPO B
ANDALUCÍA	CASTILLA Y LEÓN
ARAGÓN	COMUNIDAD VALENCIANA
BALEARES	NAVARRA

#### FASE DE GRUPOS. Sábado 1 de mayo de 2021.

PARTIDOS		RESULTADOS	
BALEARES	ARAGÓN	17	8
ARAGÓN	ANDALUCÍA	0	57
ANDALUCÍA	BALEARES	31	0
COMUNIDAD VALENCIANA	NAVARRA	57	0
NAVARRA	CASTILLA Y LEÓN	0	26
CASTILLA Y LEÓN	COMUNIDAD VALENCIANA	8	21

#### FINALES. Domingo 2 de mayo de 2021.

PARTIDOS		RESULTADOS	
<b>5º/6º PUESTO</b>			
ARAGÓN	NAVARRA	0	5
<b>3º/4º PUESTO</b>			
BALEARES	CASTILLA Y LEÓN	0	10
<b>FINAL</b>			
ANDALUCÍA	COMUNIDAD VALENCIANA	10	10*

\*: Gana la Comunidad Valenciana tras el desempate por tiros a palos (2-4).

**NOTA:** Todos los partidos tienen una duración de 40 minutos, divididos en dos tiempos de 20.

CLASIFICACIÓN FINAL	
1º	COMUNIDAD VALENCIANA
2º	ANDALUCÍA
3º	CASTILLA Y LEÓN
4º	BALEARES
5º	NAVARRA
6º	ARAGÓN

## CAMPEONATOS DE ESPAÑA DE SELECCIONES AUTONÓMICAS

### CATEGORÍA M16 MASCULINA RUGBY XV

Tavernes de la Valldigna y Cullera, Valencia, 1 y 2 de mayo de 2021

GRUPO A	GRUPO B
ANDALUCÍA	CASTILLA Y LEÓN
ARAGÓN	COMUNIDAD VALENCIANA
BALEARES	NAVARRA

#### FASE DE GRUPOS. Sábado 1 de mayo de 2021.

PARTIDOS		RESULTADOS	
BALEARES	ARAGÓN	7	6
ARAGÓN	ANDALUCÍA	0	48
ANDALUCÍA	BALEARES	36	0
CASTILLA Y LEÓN	NAVARRA	43	0
NAVARRA	COMUNIDAD VALENCIANA	0	44
COMUNIDAD VALENCIANA	CASTILLA Y LEÓN	8	0

#### FINALES. Domingo 2 de mayo de 2021.

PARTIDOS		RESULTADOS	
<b>5º/6º PUESTO</b>			
ARAGÓN	NAVARRA	19	14
<b>3º/4º PUESTO</b>			
BALEARES	CASTILLA Y LEÓN	0	21
<b>FINAL</b>			
ANDALUCÍA	COMUNIDAD VALENCIANA	7	13

**NOTA:** Todos los partidos tienen una duración de 40 minutos, divididos en dos tiempos de 20.

CLASIFICACIÓN FINAL	
1º	COMUNIDAD VALENCIANA
2º	ANDALUCÍA
3º	CASTILLA Y LEÓN
4º	BALEARES
5º	ARAGÓN
6º	NAVARRA



## CAMPEONATOS DE ESPAÑA DE SELECCIONES AUTONÓMICAS

### CATEGORÍA SÉNIOR FEMENINA RUGBY A 7 Gijón, 3 de julio de 2021

GRUPO ÚNICO
ANDALUCÍA
ASTURIAS
EUSKADI
GALICIA

#### FASE DE GRUPOS. Sábado 3 de julio de 2021.

PARTIDOS		RESULTADOS	
EUSKADI	ANDALUCÍA	10	5
GALICIA	ASTURIAS	24	5
ASTURIAS	EUSKADI	5	43
ANDALUCÍA	GALICIA	10	15
ASTURIAS	ANDALUCÍA	0	17
GALICIA	EUSKADI	17	12

#### FINALES. Sábado 3 de julio de 2021.

PARTIDOS		RESULTADOS	
<b>3º/4º PUESTO</b>			
ANDALUCÍA	ASTURIAS	27	0
<b>FINAL</b>			
GALICIA	EUSKADI	10	12

CLASIFICACIÓN FINAL	
1º	EUSKADI
2º	GALICIA
3º	ANDALUCÍA
4º	ASTURIAS



Selección Vasca 7s Femenina Senior. 2020-21. Campeona CESA Fem. 7s Senior

**CAMPEONATOS DE ESPAÑA DE SELECCIONES AUTONÓMICAS**
**CATEGORÍA M18 FEMENINA RUGBY A 7  
Gijón, 19 y 20 de junio de 2021**

<b>GRUPO ÚNICO</b>
ANDALUCÍA
ASTURIAS
CASTILLA Y LEÓN
CATALUÑA
COMUNIDAD VALENCIANA
EUSKADI
MADRID

**LIGUILLA (partidos 1-12). Sábado 19 de junio de 2021.**

<b>PARTIDOS</b>		<b>RESULTADOS</b>	
CATALUÑA	EUSKADI	26	12
COMUNIDAD VALENCIANA	ANDALUCÍA	19	12
MADRID	ASTURIAS	39	14
COMUNIDAD VALENCIANA	CASTILLA Y LEÓN	29	0
CATALUÑA	ASTURIAS	45	0
ANDALUCÍA	EUSKADI	12	17
CATALUÑA	MADRID	24	0
CASTILLA Y LEÓN	EUSKADI	0	36
ASTURIAS	ANDALUCÍA	0	48
COMUNIDAD VALENCIANA	EUSKADI	31	19
MADRID	ANDALUCÍA	14	12
CASTILLA Y LEÓN	ASTURIAS	29	0

**LIGUILLA (partidos 13-21). Domingo 20 de junio de 2021.**

<b>PARTIDOS</b>		<b>RESULTADOS</b>	
CATALUÑA	ANDALUCÍA	33	0
COMUNIDAD VALENCIANA	ASTURIAS	29	7
MADRID	CASTILLA Y LEÓN	46	0
ASTURIAS	EUSKADI	5	36
CATALUÑA	CASTILLA Y LEÓN	45	0
COMUNIDAD VALENCIANA	MADRID	12	7
CASTILLA Y LEÓN	ANDALUCÍA	0	24
MADRID	EUSKADI	7	17
CATALUÑA	COMUNIDAD VALENCIANA	21	0





Selección Catalana 7s Femenina M18. 2020-21. Campeona CESA Fem. 7s M18

## CAMPEONATOS DE ESPAÑA DE SELECCIONES AUTONÓMICAS

### CATEGORÍA M18 MASCULINA RUGBY A 7 Avilés, 19 y 20 de junio de 2021

GRUPO A	GRUPO B	GRUPO C
ASTURIAS	ANDALUCÍA	BALEARES
MADRID	CASTILLA Y LEÓN	CATALUÑA
MURCIA	COMUNIDAD VALENCIANA	EUSKADI

#### FASE DE GRUPOS. Sábado 19 de junio de 2021.

PARTIDOS		RESULTADOS	
MURCIA	MADRID	0	57
ANDALUCÍA	COMUNIDAD VALENCIANA	7	19
EUSKADI	CATALUÑA	5	26
ASTURIAS	MURCIA	26	12
CASTILLA Y LEÓN	ANDALUCÍA	19	12
BALEARES	EUSKADI	17	24
MADRID	ASTURIAS	41	0
COMUNIDAD VALENCIANA	CASTILLA Y LEÓN	47	5
CATALUÑA	BALEARES	24	17

#### TRIANGULARES PUESTOS 1º-3º / 4º-6º / 7º-9º. Sábado 19 y domingo 20 de junio de 2021.

PARTIDOS		RESULTADOS	
MURCIA	BALEARES	7	45
CASTILLA Y LEÓN	EUSKADI	12	31
CATALUÑA	MADRID	14	5
ANDALUCÍA	MURCIA	50	0
ASTURIAS	CASTILLA Y LEÓN	7	31
COMUNIDAD VALENCIANA	CATALUÑA	14	17
BALEARES	ANDALUCÍA	12	17
EUSKADI	ASTURIAS	50	7
MADRID	COMUNIDAD VALENCIANA	14	0

CLASIFICACIÓN FINAL	
1º	CATALUÑA
2º	MADRID
3º	COMUNIDAD VALENCIANA
4º	EUSKADI
5º	CASTILLA Y LEÓN
6º	ASTURIAS
7º	ANDALUCÍA
8º	BALEARES
9º	MURCIA





Selección Catalana 7s Masculina M18. 2020-21. Campeona CESA Masc. 7s M18



# CAMPEONATOS DE ESPAÑA DE SELECCIONES AUTONÓMICAS

## CATEGORÍA M16 FEMENINA RUGBY A 7 Gijón, 19 y 20 de junio de 2021

GRUPO A	GRUPO B
ANDALUCÍA	ASTURIAS
CASTILLA Y LEÓN	COMUNIDAD VALENCIANA
CATALUÑA	EUSKADI
MURCIA	MADRID

### FASE DE GRUPOS. Sábado 19 de junio de 2021.

PARTIDOS		RESULTADOS	
CATALUÑA	MURCIA	51	0
ANDALUCÍA	CASTILLA Y LEÓN	0	37
MADRID	EUSKADI	19	0
COMUNIDAD VALENCIANA	ASTURIAS	59	0
CASTILLA Y LEÓN	CATALUÑA	24	5
MURCIA	ANDALUCÍA	0	34
ASTURIAS	MADRID	0	48
EUSKADI	COMUNIDAD VALENCIANA	7	26
CATALUÑA	ANDALUCÍA	19	10
CASTILLA Y LEÓN	MURCIA	56	0
MADRID	COMUNIDAD VALENCIANA	14	21
ASTURIAS	EUSKADI	5	32

### ELIMINATORIAS. Domingo 20 de junio de 2021.

PARTIDOS		RESULTADOS	
5°-8°	ANDALUCÍA	ASTURIAS	12 15
5°-8°	EUSKADI	MURCIA	41 5
1°-4°	CASTILLA Y LEÓN	MADRID	5 21
1°-4°	COMUNIDAD VALENCIANA	CATALUÑA	14 7
7°-8°	ANDALUCÍA	MURCIA	36 5
5°-6°	ASTURIAS	EUSKADI	21 39
3°-4°	CASTILLA Y LEÓN	CATALUÑA	27 0
1°-2°	MADRID	COMUNIDAD VALENCIANA	5 17

CLASIFICACIÓN FINAL	
1°	COMUNIDAD VALENCIANA
2°	MADRID
3°	CASTILLA Y LEÓN
4°	CATALUÑA
5°	EUSKADI
6°	ASTURIAS
7°	ANDALUCÍA
8°	MURCIA



Selección C. Valencia 7s Femenina M16. 2020-21. Campeona CESA Fem 7s M16



## CAMPEONATOS DE ESPAÑA DE SELECCIONES AUTONÓMICAS

### CATEGORÍA M16 MASCULINA RUGBY A 7 Avilés, 19 y 20 de junio de 2021

GRUPO A	GRUPO B	GRUPO C
ASTURIAS	ANDALUCÍA	CATALUÑA
CASTILLA Y LEÓN	BALEARES	COMUNIDAD VALENCIANA
MADRID	MURCIA	EUSKADI

#### FASE DE GRUPOS. Sábado 19 de junio de 2021.

PARTIDOS		RESULTADOS	
MURCIA	MADRID	0	57
ANDALUCÍA	COMUNIDAD VALENCIANA	7	19
EUSKADI	CATALUÑA	5	26
ASTURIAS	MURCIA	26	12
CASTILLA Y LEÓN	ANDALUCÍA	19	12
BALEARES	EUSKADI	17	24
MADRID	ASTURIAS	41	0
COMUNIDAD VALENCIANA	CASTILLA Y LEÓN	47	5
CATALUÑA	BALEARES	24	17

#### TRIANGULARES PUESTOS 1º-3º / 4º-6º / 7º-9º. Sábado 19 y domingo 20 de junio de 2021.

PARTIDOS		RESULTADOS	
MURCIA	CATALUÑA	0	51
EUSKADI	BALEARES	35	5
COMUNIDAD VALENCIANA	MADRID	0	17
ASTURIAS	MURCIA	34	0
CASTILLA Y LEÓN	EUSKADI	0	28
ANDALUCÍA	COMUNIDAD VALENCIANA	15	12
CATALUÑA	ASTURIAS	31	12
BALEARES	CASTILLA Y LEÓN	0	17
MADRID	ANDALUCÍA	19	12

CLASIFICACIÓN FINAL	
1º	MADRID
2º	ANDALUCÍA
3º	COMUNIDAD VALENCIANA
4º	EUSKADI
5º	CASTILLA Y LEÓN
6º	BALEARES
7º	CATALUÑA
8º	ASTURIAS
9º	MURCIA





Selección masculina M16 de Madrid Rugby 7 2020-21. Campeona de España de CESA

## TABLAS DE LA CLASIFICACIÓN

### DIVISIÓN DE HONOR

CLASIFICACIÓN DE EQUIPOS POR TIPO DE ACCIÓN (FAVOR/CONTRA)									
Nº	EQUIPO	A FAVOR				EN CONTRA			
		E	PC	T	D	E	PC	T	D
1	 UE Santboiana	45	14	31		41	15	28	
2	 SilverStorm El Salvador	43	9	30		24	16	14	
3	 Lexus Alcobendas Rugby	42	26	27		14	19	6	
4	 VRAC Quesos Entrepinares	42	18	30		17	19	10	
5	 Recoletas Burgos - Universidad de Burgos	42	17	23		24	17	13	
6	 Barça Rugbi	40	14	26		24	22	18	
7	 Ampo Ordizia RE	38	36	24	1	23	21	16	
8	 Complutense Cisneros	31	17	23		35	15	22	
9	 Getxo R.T.	25	15	14		61	11	42	
10	 Mazabi Santander Independiente RC	25	11	18		57	14	40	1
11	 C.P. Les Abelles	23	8	17		52	9	32	
12	 Ciencias Enerside	20	13	9		44	20	31	
--	<b>Total General ...</b>	<b>416</b>	<b>198</b>	<b>272</b>	<b>1</b>	<b>416</b>	<b>198</b>	<b>272</b>	<b>1</b>





**DIVISIÓN DE HONOR**

**RELACION DE JUGADORES POR TIEMPO DE JUEGO**

Ampo Ordizia RE

FEDERADO	EQUIPO	IT	TS	TM	T%	J11J	J11MJT	J10J	J10MJT	J9J	J9MJT	J8J	J8MJT	J7J	J7MJT	J6J	J6MJT	J5J	J5MJT	J4J	J4MJT	J3J	J3MJT	J2J	J2MJT	J1J	J1MJT
						A.	M.	A.	M.	A.	M.	A.	M.	A.	M.	A.	M.	A.	M.	A.	M.	A.	M.	A.	M.	A.	M.
AIZPURUA, Mikel	Ampo Ordizia RE	0	3	19	2,20%	--	0	--	0	--	0	--	0	S	19	--	0	--	0	S	0	--	0	S	0	--	0
ALBERDI, Ander	Ampo Ordizia RE	5	6	381	43,30%	S	33	T	46	T	46	S	34	T	56	T	46	S	30	S	20	T	41	S	29	S	0
ALDANONDO, Imanol	Ampo Ordizia RE	9	1	651	74,00%	T	80	T	80	T	80	T	68	--	0	T	59	T	80	T	32	T	80	T	60	S	32
ALVAREZ DE EULATE, Asier	Ampo Ordizia RE	9	1	682	77,50%	T	80	T	71	T	63	T	80	--	0	S	34	T	70	T	60	T	64	T	80	T	80
AMINE, Mohamed	Ampo Ordizia RE	0	6	41	4,70%	S	1	--	0	S	11	S	6	S	10	--	0	--	0	--	0	--	0	S	0	S	13
ARAÑA, Alain	Ampo Ordizia RE	1	6	214	24,30%	--	0	--	0	S	34	S	57	--	0	S	20	S	25	--	0	S	11	S	19	T	48
CARVAJALES, Diego	Ampo Ordizia RE	8	3	608	69,10%	T	79	T	80	T	69	T	74	S	24	T	46	S	24	S	20	T	45	T	80	T	67
CRUZ, Valentin	Ampo Ordizia RE	9	1	703	79,90%	T	80	T	71	S	26	T	80	--	0	T	80	T	80	T	80	T	67	T	80	T	59
ELOSUA, Gorka	Ampo Ordizia RE	3	2	195	22,20%	S	0	--	0	--	0	--	0	T	43	--	0	T	50	--	0	--	0	S	35	T	67
ENGLBRECHT, Gabriel Joubert	Ampo Ordizia RE	10	1	798	90,70%	T	80	T	80	T	54	T	80	S	24	T	80	T	80	T	80	T	80	T	80	T	80
GARMENDIA, Erlantz	Ampo Ordizia RE	4	3	379	43,10%	S	0	T	80	--	0	--	0	T	80	--	0	--	0	S	48	S	11	T	80	T	80
GENUA, Igor	Ampo Ordizia RE	1	2	139	15,80%	S	25	T	80	--	0	--	0	S	34	--	0	--	0	--	0	--	0	--	0	--	0
GOIA, Julen	Ampo Ordizia RE	8	0	581	66,00%	T	80	T	50	T	51	T	80	--	0	T	80	T	80	T	80	T	80	--	0	--	0
GOIA, Oier	Ampo Ordizia RE	8	1	664	75,50%	T	80	T	80	T	80	T	80	S	24	T	80	T	80	T	80	T	80	--	0	--	0
GÓMEZ, Lander	Ampo Ordizia RE	5	2	340	38,60%	--	0	--	0	--	0	T	11	--	0	T	80	S	14	T	58	S	17	T	80	T	80
HERNANDEZ, Asier	Ampo Ordizia RE	1	0	56	6,40%	--	0	--	0	--	0	--	0	T	56	--	0	--	0	--	0	--	0	--	0	--	0
JORGE, Tomás	Ampo Ordizia RE	8	2	622	70,70%	S	25	T	50	T	80	S	25	T	80	--	0	T	69	T	70	T	63	T	80	T	80
KORTA, Asier	Ampo Ordizia RE	4	2	279	31,70%	T	55	--	0	T	80	--	0	T	61	T	50	S	11	S	22	--	0	--	0	--	0
LASA, Unai	Ampo Ordizia RE	4	2	316	35,90%	--	0	--	0	--	0	--	0	--	0	S	34	T	56	T	60	S	35	T	51	T	80
LEAUMA, Pohutukawa Pese	Ampo Ordizia RE	8	3	708	80,50%	T	57	T	80	T	80	S	34	S	37	T	80	S	30	T	80	T	80	T	80	T	70
LESCANO, Juan Manuel	Ampo Ordizia RE	9	2	589	66,90%	T	55	S	30	T	46	T	55	T	46	T	60	T	55	T	80	T	69	T	61	S	32
MATOTO, Anthony	Ampo Ordizia RE	6	0	343	39,00%	T	80	T	46	T	63	T	68	T	56	--	0	--	0	--	0	--	0	--	0	T	30
MUJIKA, Lander	Ampo Ordizia RE	2	5	236	26,80%	--	0	S	9	T	80	S	12	T	80	S	21	--	0	--	0	S	13	--	0	S	21
MUNRO, Keegan David	Ampo Ordizia RE	4	4	314	35,70%	--	0	S	9	S	17	T	46	T	80	T	46	T	80	S	20	S	16	--	0	--	0
MZUVUKILE, Sofisa	Ampo Ordizia RE	7	4	553	62,80%	T	47	S	24	S	27	T	46	T	70	S	34	T	50	T	60	S	39	T	80	T	76
NAZABAL, Anthony	Ampo Ordizia RE	1	3	125	14,20%	--	0	--	0	--	0	--	0	T	80	S	10	--	0	S	22	--	0	S	13	--	0
OLASAGASTI, Aitor	Ampo Ordizia RE	9	0	720	81,80%	T	80	T	80	T	80	T	80	--	0	T	80	--	0	T	80	T	80	T	80	T	80
OOSTHUIZEN, Caylib Rees	Ampo Ordizia RE	5	4	485	55,10%	S	33	T	79	T	58	S	34	S	28	T	65	T	75	S	46	T	67	--	0	--	0
ORBEA, Asier	Ampo Ordizia RE	4	5	235	26,70%	T	47	S	1	S	22	T	46	T	52	S	15	S	5	T	34	S	13	--	0	--	0
PUYADENA, Iñaki	Ampo Ordizia RE	5	2	347	39,40%	T	80	S	30	--	0	T	23	--	0	--	0	T	66	--	0	T	80	S	20	T	48
RIVAS, Arturo	Ampo Ordizia RE	1	2	139	15,80%	--	0	--	0	S	29	--	0	T	80	S	30	--	0	--	0	--	0	--	0	--	0
SALINAS, Eneko	Ampo Ordizia RE	6	5	522	59,30%	S	0	S	34	S	17	S	12	T	80	T	70	T	80	T	80	T	69	T	67	S	13
TORRES, Aitor	Ampo Ordizia RE	0	1	4	0,50%	--	0	--	0	--	0	--	0	--	0	--	0	--	0	--	0	--	0	--	0	S	4
TXURRUKA, Aitor	Ampo Ordizia RE	1	2	105	11,90%	--	0	--	0	--	0	--	0	--	0	--	0	S	10	--	0	--	0	T	45	S	50



## Barça Rugby

FEDERADO	EQUIPO	TT	TS	TM	T%	J11J	J11MIT	J10J	J10MIT	J9J	J9MIT	J8J	J8MIT	J7J	J7MIT	J6J	J6MIT	J5J	J5MIT	J4J	J4MIT	J3J	J3MIT	J2J	J2MIT	J1J	J1MIT		
IRA, Pau	Barça Rugby	9	2	722	82,00%	A.	M.	A.	M.	A.	M.	A.	M.	A.	M.	A.	M.	A.	M.	A.	M.	A.	M.	A.	M.	A.	M.	80	
LEGRIA, Felipe	Barça Rugby	0	1	0	0,0%	S	0	--	0	--	0	--	0	--	0	--	0	--	0	--	0	--	0	--	0	--	0	--	0
ASANZ, Josep	Barça Rugby	1	4	112	12,70%	S	5	--	0	S	27	T	53	--	0	S	10	S	17	--	0	--	0	--	0	--	0	--	0
ARRANCO, Daniel	Barça Rugby	9	0	680	77,30%	T	80	T	80	T	80	T	80	T	70	T	72	T	58	T	80	T	80	--	0	--	0	--	0
ENEGAS, Felipe	Barça Rugby	7	0	517	58,80%	T	75	--	0	--	0	--	0	T	70	T	80	T	80	--	0	T	52	T	80	T	80	80	
UNGE, Tobias	Barça Rugby	0	11	106	12,00%	S	15	S	7	S	27	S	0	S	6	S	8	S	17	S	13	S	0	S	13	S	0	0	
ANE, Pedro	Barça Rugby	11	0	774	88,00%	T	65	T	73	T	53	T	80	T	74	T	72	T	63	T	67	T	80	T	67	T	80	80	
EBRIÁN, Xavier	Barça Rugby	0	6	140	15,90%	--	0	--	0	S	35	S	7	--	0	S	19	S	34	S	17	S	28	--	0	--	0	--	0
ETTI, Ramiro	Barça Rugby	1	5	168	19,10%	--	0	S	18	T	45	S	27	--	0	--	0	S	24	S	26	S	28	--	0	--	0	--	0
HILLIDA, Francisco	Barça Rugby	0	1	0	0,0%	--	0	--	0	--	0	--	0	--	0	--	0	--	0	--	0	--	0	S	0	--	0	--	0
OMINGUEZ, Facundo Nahuel	Barça Rugby	9	1	608	69,10%	T	10	T	80	--	0	T	80	T	76	S	8	T	80	T	73	T	41	T	80	T	80	80	
ALDEANO, Julián	Barça Rugby	0	2	53	6,00%	--	0	--	0	--	0	--	0	--	0	--	0	--	0	--	0	--	0	S	24	S	29	0	
ARCIA , Juan Pablo	Barça Rugby	1	1	94	10,70%	--	0	--	0	--	0	--	0	--	0	--	0	--	0	--	0	--	0	T	80	S	14	0	
ARRO, Victor	Barça Rugby	0	2	0	0,0%	S	0	--	0	--	0	--	0	S	0	--	0	--	0	--	0	--	0	--	0	--	0	--	0
RANELL, Bruno	Barça Rugby	8	2	603	68,50%	--	0	T	80	T	53	T	64	T	56	T	70	T	80	S	17	S	23	T	80	T	80	80	
UEMES, Bautista	Barça Rugby	6	0	480	54,50%	T	80	T	80	--	0	--	0	T	80	--	0	T	80	T	80	T	80	--	0	--	0	--	0
OGG, Michael Sequoia	Barça Rugby	6	1	519	59,00%	T	80	T	80	T	80	T	80	T	80	T	80	--	0	--	0	S	39	--	0	--	0	--	0
SAACK, Dan	Barça Rugby	10	0	773	87,80%	T	80	T	80	T	80	T	80	T	80	T	80	T	80	T	67	T	80	--	0	T	66	0	
ORBA, Jordi	Barça Rugby	2	2	203	23,10%	T	80	--	0	S	27	S	16	T	80	--	0	--	0	--	0	--	0	--	0	--	0	--	0
OVALENKO, Artiom	Barça Rugby	3	0	217	24,70%	--	0	--	0	--	0	--	0	--	0	--	0	--	0	--	0	T	57	T	80	T	80	80	
AGIOIOSA, Javier	Barça Rugby	8	0	581	66,00%	--	0	--	0	--	0	T	52	T	76	T	70	T	63	T	80	T	80	T	80	T	80	80	
EONORI, Tomas	Barça Rugby	4	1	241	27,40%	--	0	--	0	--	0	T	48	--	0	T	28	S	34	--	0	--	0	T	56	T	75	0	
OSADA, Joan	Barça Rugby	1	2	144	16,40%	--	0	S	32	--	0	--	0	--	0	--	0	--	0	T	80	--	0	--	0	S	32	0	
ATO, Oscar	Barça Rugby	0	3	30	3,40%	S	0	S	0	--	0	--	0	S	30	--	0	--	0	--	0	--	0	--	0	--	0	--	0
IRABET, Rochedi	Barça Rugby	9	0	628	71,40%	T	80	T	80	--	0	--	0	T	67	T	67	T	52	T	63	T	80	T	59	T	80	80	
IRHASHEM, Nic	Barça Rugby	0	3	53	6,00%	--	0	--	0	S	27	S	9	--	0	--	0	S	17	--	0	--	0	--	0	--	0	--	0
IRO, Ignacio	Barça Rugby	4	0	299	34,00%	--	0	--	0	--	0	--	0	--	0	--	0	--	0	T	80	T	80	T	59	T	80	80	
UNIZ, Marcos	Barça Rugby	10	1	608	69,10%	T	75	T	66	S	35	T	53	T	50	T	80	T	46	T	54	T	52	T	56	T	41	0	
CAMPO, Cesar	Barça Rugby	2	3	203	23,10%	S	70	S	7	T	43	--	0	--	0	--	0	T	80	--	0	--	0	S	3	--	0	--	0
RTIZ, Pablo	Barça Rugby	9	0	671	76,30%	T	80	T	48	T	80	T	80	T	80	T	80	T	63	T	80	T	80	--	0	--	0	--	0
AGER, Tobias	Barça Rugby	0	1	25	2,80%	--	0	--	0	S	25	--	0	--	0	--	0	--	0	--	0	--	0	--	0	--	0	--	0
IGATTO, Mariano	Barça Rugby	11	0	695	79,00%	T	80	T	80	T	45	T	73	T	80	T	70	T	46	T	63	T	52	T	65	T	41	0	
IRVENT, Otger	Barça Rugby	5	4	413	46,90%	--	0	S	0	T	80	T	80	S	0	T	80	--	0	S	13	S	0	T	80	T	80	80	
OLER, Joan	Barça Rugby	5	4	338	38,40%	S	5	T	41	T	80	T	71	S	4	T	51	--	0	S	17	--	0	S	21	T	48	0	
PEZIALI, Julio	Barça Rugby	6	4	505	57,40%	T	80	T	62	S	35	--	0	T	80	S	33	T	46	T	54	T	52	S	24	S	39	0	
RRAZA, Imanol	Barça Rugby	4	7	408	46,40%	T	80	T	73	T	55	T	80	S	13	S	13	S	28	S	17	S	28	S	21	S	0	0	
RRAZA, Segundo	Barça Rugby	3	5	338	38,40%	--	0	S	39	T	80	S	28	--	0	S	29	S	22	T	63	--	0	T	77	S	0	0	
AFFARONI, Nicolas Miguel	Barça Rugby	1	9	180	20,50%	S	5	S	14	T	45	S	32	S	0	S	10	--	0	S	26	S	28	S	15	S	5	0	



C.P. Les Abelles

FEDERADO	EQUIPO	TT	TS	TM	T%	J11J	J11MJT	J10J	J10MJT	J9J	J9MJT	J8J	J8MJT	J7J	J7MJT	J6J	J6MJT	J5J	J5MJT	J4J	J4MJT	J3J	J3MJT	J2J	J2MJT	J1J	J1MJT
						A.	M.	A.	M.	A.	M.	A.	M.	A.	M.	A.	M.	A.	M.	A.	M.	A.	M.	A.	M.	A.	M.
AHUIR , Germán	C.P. Les Abelles	9	0	692	78,60%	T	80	--	0	--	0	T	80	T	80	T	80	T	52	T	80	T	80	T	80	T	80
BARNES, Stephen John	C.P. Les Abelles	4	0	264	30,00%	--	0	T	80	--	0	--	0	--	0	T	60	T	59	T	65	--	0	--	0	--	0
BARRIONUEVO, Mario Javier	C.P. Les Abelles	3	4	254	28,90%	S	39	S	27	--	0	S	15	S	39	T	51	T	42	--	0	T	41	--	0	--	0
BENÍTEZ, Marcos	C.P. Les Abelles	7	1	520	59,10%	S	25	T	60	--	0	T	65	T	80	T	80	T	80	T	80	--	0	--	0	T	50
BIANCO, Matías Nicolás	C.P. Les Abelles	5	1	360	40,90%	T	80	T	65	--	0	T	62	S	39	T	41	--	0	--	0	T	73	--	0	--	0
CABALE, Emilien	C.P. Les Abelles	2	0	140	15,90%	--	0	--	0	--	0	--	0	--	0	T	80	--	0	T	60	--	0	--	0	--	0
CALATAYUD , Joan	C.P. Les Abelles	4	5	441	50,10%	S	39	S	46	--	0	S	18	T	80	--	0	T	80	T	80	T	80	T	80	S	18
CALATAYUD , Marc	C.P. Les Abelles	5	2	382	43,40%	--	0	T	80	--	0	T	80	T	80	S	20	T	41	S	39	--	0	T	42	--	0
CASTELLÓ , Pablo	C.P. Les Abelles	3	5	249	28,30%	T	80	S	0	--	0	T	43	S	20	--	0	S	28	--	0	T	54	S	0	S	24
CONEJERO, José Luis	C.P. Les Abelles	6	2	502	57,00%	S	39	T	70	--	0	T	73	--	0	T	75	--	0	T	80	S	39	T	70	T	56
DÍAZ , Fernando	C.P. Les Abelles	6	1	388	44,10%	T	41	T	34	--	0	T	80	T	34	S	39	--	0	--	0	--	0	T	80	T	80
ECUAGA , Pablo	C.P. Les Abelles	4	0	252	28,60%	T	55	--	0	--	0	--	0	--	0	T	37	--	0	--	0	--	0	--	0	T	80
ESCUADERO , Alejandro	C.P. Les Abelles	3	3	317	36,00%	--	0	--	0	--	0	--	0	--	0	S	57	T	41	S	29	T	80	T	80	S	30
GARCÍA , Felipe	C.P. Les Abelles	0	5	93	10,60%	--	0	--	0	--	0	--	0	S	43	--	0	S	21	S	15	--	0	S	14	S	0
GEREZ, Martín	C.P. Les Abelles	5	3	291	33,10%	T	41	S	10	--	0	S	7	T	60	S	20	T	52	T	60	--	0	--	0	T	41
GIL, Peño	C.P. Les Abelles	0	1	26	3,00%	--	0	--	0	--	0	--	0	--	0	--	0	--	0	--	0	S	26	--	0	--	0
HOBBS, Samuel W.	C.P. Les Abelles	5	2	318	36,10%	T	63	S	46	--	0	S	7	T	70	--	0	--	0	T	41	--	0	T	41	T	50
JEFFS, Carl	C.P. Les Abelles	5	3	482	54,80%	--	0	T	80	--	0	T	80	--	0	T	80	T	80	S	39	T	54	S	39	S	30
JIMÉNEZ, Diego Jesús	C.P. Les Abelles	7	1	533	60,60%	--	0	T	80	--	0	T	73	--	0	T	51	S	28	T	80	T	80	T	61	T	80
MARTÍN , Lucas	C.P. Les Abelles	9	1	720	81,80%	S	39	T	80	--	0	T	80	T	41	T	80	T	80	T	80	T	80	T	80	T	80
MATEI, Cosmin	C.P. Les Abelles	6	1	413	46,90%	T	80	T	80	--	0	T	80	T	60	T	23	S	39	T	51	--	0	--	0	--	0
MICHÁN, Ricardo Enrique	C.P. Les Abelles	7	0	464	52,70%	T	41	--	0	--	0	--	0	--	0	T	80	--	0	T	41	T	80	T	80	T	80
NEME, Juan	C.P. Les Abelles	0	1	26	3,00%	--	0	--	0	--	0	--	0	--	0	--	0	--	0	--	0	S	26	--	0	--	0
OZU, Marcos	C.P. Les Abelles	4	2	398	45,20%	T	80	T	80	--	0	T	80	S	39	T	80	S	39	--	0	--	0	--	0	--	0
PALOMARES, Salvador	C.P. Les Abelles	1	0	80	9,10%	--	0	--	0	--	0	--	0	--	0	--	0	--	0	--	0	--	0	T	80	--	0
PÉREZ , Javier	C.P. Les Abelles	3	1	160	18,20%	--	0	T	34	--	0	--	0	--	0	S	5	--	0	--	0	T	41	--	0	T	80
PÉREZ , Juan Sebastián	C.P. Les Abelles	0	2	26	3,00%	--	0	--	0	--	0	--	0	--	0	--	0	--	0	S	26	--	0	--	0	--	0
PÉREZ, Jorge	C.P. Les Abelles	0	2	54	6,10%	S	29	--	0	--	0	--	0	S	25	--	0	--	0	--	0	--	0	--	0	--	0
PORTA , Dario	C.P. Les Abelles	9	0	720	81,80%	T	80	T	80	--	0	T	80	--	0	T	80	T	80	T	80	T	80	T	80	T	80
ROBLES, Felipe	C.P. Les Abelles	1	5	202	23,00%	--	0	S	20	--	0	S	15	--	0	S	29	T	80	--	0	S	39	S	19	--	0
ROBLES, Martín	C.P. Les Abelles	0	1	0	0,0%	--	0	--	0	--	0	--	0	--	0	--	0	--	0	--	0	S	0	--	0	--	0
RODÓN , Joaquín	C.P. Les Abelles	3	6	302	34,30%	S	29	T	53	--	0	T	65	S	20	S	29	S	28	S	20	--	0	T	19	S	39
RUBIO, Jean Baptiste	C.P. Les Abelles	6	4	480	54,50%	T	51	T	65	--	0	T	57	T	55	S	24	S	60	T	51	T	54	S	39	S	24
SABADÍN, Emiliano Nicolás	C.P. Les Abelles	5	4	453	51,50%	T	80	S	15	--	0	S	0	T	80	--	0	S	39	T	41	T	80	S	38	T	80
SANCHIS , Javier	C.P. Les Abelles	3	1	214	24,30%	T	51	--	0	--	0	S	37	T	60	--	0	--	0	--	0	--	0	T	66	--	0
SOLER , Juan Ignacio	C.P. Les Abelles	0	1	0	0,0%	--	0	--	0	--	0	--	0	--	0	--	0	--	0	--	0	--	0	--	0	S	0
SORRIBES , Alexandre	C.P. Les Abelles	4	4	247	28,10%	--	0	S	15	--	0	S	23	--	0	T	56	T	20	S	29	S	7	T	41	T	56
SORRIBES , Eduard	C.P. Les Abelles	3	1	240	27,30%	--	0	--	0	--	0	--	0	--	0	T	60	T	80	S	20	--	0	--	0	T	80
TREJO , Carlos Josue Joel	C.P. Les Abelles	0	2	37	4,20%	S	17	--	0	--	0	--	0	S	20	--	0	--	0	--	0	--	0	--	0	--	0
VÁZQUEZ , Kevin	C.P. Les Abelles	3	1	182	20,70%	T	41	--	0	--	0	--	0	T	41	--	0	--	0	--	0	T	49	S	51	--	0

## Ciencias Enerside

FEDERADO	EQUIPO	TT	TS	TM	T%	J11J	J11MJT	J10J	J10MJT	J9J	J9MJT	J8J	J8MJT	J7J	J7MJT	J6J	J6MJT	J5J	J5MJT	J4J	J4MJT	J3J	J3MJT	J2J	J2MJT	J1J	J1MJT
						A.	M.	A.	M.	A.	M.	A.	M.	A.	M.	A.	M.	A.	M.	A.	M.	A.	M.	A.	M.	A.	M.
JUILERA, Pablo	Ciencias Enerside	10	1	831	94,40%	T	80	T	80	T	80	T	80	T	80	T	80	T	80	T	80	T	80	T	75	S	36
BERTARIO, Guido	Ciencias Enerside	3	0	240	27,30%	--	0	--	0	--	0	--	0	--	0	--	0	--	0	T	80	--	0	T	80	T	80
BO, Emmanuel	Ciencias Enerside	9	2	606	68,90%	T	64	T	80	T	80	T	54	T	62	T	41	T	80	T	56	T	49	S	40	S	0
LAÑOS, Guillermo	Ciencias Enerside	1	6	139	15,80%	--	0	--	0	--	0	S	17	S	14	S	4	T	80	S	5	S	18	S	1	--	0
LAÑO, Guillermo	Ciencias Enerside	1	2	171	19,40%	S	67	T	80	S	24	--	0	--	0	--	0	--	0	--	0	--	0	--	0	--	0
RBALLO, Pablo	Ciencias Enerside	1	4	134	15,20%	--	0	--	0	--	0	--	0	--	0	S	23	S	34	--	0	S	27	S	1	T	49
RRASCO, Juan	Ciencias Enerside	0	4	140	15,90%	S	56	S	34	S	40	--	0	S	10	--	0	--	0	--	0	--	0	--	0	--	0
JADRADO, Enrique	Ciencias Enerside	0	8	106	12,00%	S	0	S	34	--	0	--	0	--	0	S	2	S	20	S	8	S	18	S	9	S	15
AZ-TRECHUELO, Ignacio	Ciencias Enerside	2	0	93	10,60%	T	13	--	0	--	0	--	0	T	80	--	0	--	0	--	0	--	0	--	0	--	0
MINGUEZ, Juan	Ciencias Enerside	10	1	850	96,60%	T	80	S	51	T	80	T	80	T	80	T	80	T	80	T	80	T	80	T	79	T	80
RNÁNDEZ, Jorge	Ciencias Enerside	5	2	376	42,70%	S	52	--	0	--	0	T	62	--	0	T	57	--	0	T	62	T	53	T	79	S	11
ARCIA, Ildefonso	Ciencias Enerside	0	1	11	1,30%	--	0	--	0	--	0	--	0	--	0	--	0	--	0	--	0	--	0	--	0	S	11
SCA, Clement	Ciencias Enerside	4	0	270	30,70%	--	0	T	80	T	80	T	30	T	80	--	0	--	0	--	0	--	0	--	0	--	0
NZALEZ, Genaro José	Ciencias Enerside	2	2	169	19,20%	T	80	--	0	--	0	--	0	T	80	S	0	S	9	--	0	--	0	--	0	--	0
RRERO, Pablo	Ciencias Enerside	8	3	564	64,10%	T	48	T	61	S	29	S	26	S	31	T	61	T	46	T	64	T	62	T	71	T	65
EYHANS, Juandre	Ciencias Enerside	3	1	280	31,80%	T	80	T	80	S	40	--	0	T	80	--	0	--	0	--	0	--	0	--	0	--	0
GRANJE, Jan Louis	Ciencias Enerside	4	2	293	33,30%	S	30	T	29	T	65	T	80	--	0	--	0	T	58	S	31	--	0	--	0	--	0
UDO, Juan Ignacio	Ciencias Enerside	10	0	766	87,00%	T	80	T	80	T	80	T	80	T	80	T	80	T	46	T	80	T	80	T	80	--	0
ÓN, Victor Manuel	Ciencias Enerside	2	9	239	27,20%	S	16	T	46	S	0	S	20	S	18	S	39	S	15	S	5	S	31	S	5	T	44
IPEZ, Franco	Ciencias Enerside	11	0	737	83,80%	T	52	T	27	T	80	T	80	T	72	T	80	T	71	T	75	T	80	T	40	T	80
IGALE, Rafael	Ciencias Enerside	10	1	690	78,40%	T	50	T	46	S	15	T	80	T	60	T	76	T	43	T	80	T	80	T	80	T	80
ORENO, Manuel	Ciencias Enerside	2	0	111	12,60%	--	0	--	0	--	0	--	0	--	0	--	0	--	0	T	49	T	62	--	0	--	0
UÑOZ, Rafael Alberto	Ciencias Enerside	6	5	389	44,20%	T	62	T	41	T	51	T	54	T	49	S	19	T	60	S	16	S	18	S	9	S	10
ETO, Álvaro	Ciencias Enerside	1	2	136	15,50%	--	0	--	0	--	0	--	0	--	0	S	52	S	20	T	64	--	0	--	0	--	0
REZ, Juan Ignacio	Ciencias Enerside	8	3	677	76,90%	S	32	S	39	T	80	T	73	T	66	T	78	S	34	T	72	T	62	T	71	T	70
NO, Pelayo	Ciencias Enerside	0	5	58	6,60%	S	18	S	19	S	0	S	7	S	14	--	0	--	0	--	0	--	0	--	0	--	0
ADOS, Manuel	Ciencias Enerside	2	3	194	22,00%	--	0	--	0	--	0	S	18	--	0	S	9	T	80	S	18	--	0	--	0	T	69
BUSSONE, Julián Ariel	Ciencias Enerside	6	1	488	55,50%	--	0	--	0	--	0	--	0	S	8	T	80	T	80	T	80	T	80	T	80	T	80
INA, Miguel	Ciencias Enerside	10	1	751	85,30%	T	80	S	34	T	40	T	63	T	54	T	80	T	80	T	80	T	80	T	80	T	80
LDÁN, Gabriel	Ciencias Enerside	6	3	498	56,60%	T	28	T	80	T	70	S	50	S	26	T	71	S	37	--	0	--	0	T	56	T	80
IMÁN, Jaime	Ciencias Enerside	1	1	76	8,60%	--	0	--	0	--	0	--	0	--	0	--	0	T	60	S	16	--	0	--	0	--	0
SECHANI, Ange Gino	Ciencias Enerside	4	0	176	20,00%	T	24	T	46	T	40	--	0	T	66	--	0	--	0	--	0	--	0	--	0	--	0
LAZAR, Fco. Javier	Ciencias Enerside	0	4	77	8,80%	--	0	--	0	--	0	--	0	--	0	--	0	S	22	--	0	S	0	S	24	S	31
LAZAR, Ignacio	Ciencias Enerside	5	4	387	44,00%	T	80	T	41	S	29	S	17	T	80	T	28	--	0	--	0	S	41	S	27	T	44
RRANO, David	Ciencias Enerside	4	2	400	45,50%	--	0	--	0	T	80	T	80	--	0	T	80	T	65	S	24	S	71	--	0	--	0
BRINO, Manuel	Ciencias Enerside	4	0	229	26,00%	--	0	--	0	--	0	--	0	T	60	--	0	--	0	--	0	T	9	T	80	T	80
DORADZE, Giorgi	Ciencias Enerside	4	2	281	31,90%	--	0	S	39	T	51	T	63	--	0	--	0	--	0	--	0	T	39	T	53	S	36
VQUEZ, Luis	Ciencias Enerside	6	2	490	55,70%	--	0	S	53	T	56	S	26	--	0	T	80	--	0	T	75	T	80	T	51	T	69





Complutense Cisneros

FEDERADO	EQUIPO	TT	TS	TM	T%	J11J		J10J		J9J		J8J		J7J		J6J		J5J		J4J		J3J		J2J		J1J			
						A.	M.	A.	M.	A.	M.	A.	M.	A.	M.	A.	M.	A.	M.	A.	M.	A.	M.	A.	M.	A.	M.	A.	M.
ANTOZZI, Tomás Fernando	Complutense Cisneros	10	0	795	90,30%	T	80	T	80	T	80	T	75	--	0	T	80	T	80	T	80	T	80	T	80	T	80	T	80
AVILA, Facundo Nicolas	Complutense Cisneros	10	1	673	76,50%	T	68	T	67	T	69	T	65	S	23	T	70	T	56	T	70	T	55	T	74	T	56		
BORRAZ, Jose Ramon	Complutense Cisneros	2	7	280	31,80%	S	37	S	14	S	15	S	5	T	80	--	0	--	0	S	21	S	28	S	0	T	80		
BOZAL, Angel	Complutense Cisneros	4	4	329	37,40%	--	0	--	0	S	11	--	0	S	15	S	0	S	32	T	59	T	52	T	80	T	80		
BRUNO, Tomas	Complutense Cisneros	1	5	147	16,70%	S	12	S	33	S	11	--	0	T	57	S	10	S	24	--	0	--	0	--	0	--	0		
BUENDIA, Agustin	Complutense Cisneros	0	3	68	7,70%	S	12	--	0	--	0	S	33	S	23	--	0	--	0	--	0	--	0	--	0	--	0		
CASE, Patrick	Complutense Cisneros	3	3	293	33,30%	T	70	--	0	--	0	T	70	S	28	--	0	--	0	T	80	S	28	S	17	--	0		
CASTELLOTE, Ignacio	Complutense Cisneros	1	8	222	25,20%	S	12	--	0	S	20	S	18	S	34	T	55	--	0	S	18	S	32	S	9	S	24		
CERVÁN, Jose Antonio	Complutense Cisneros	0	3	44	5,00%	--	0	S	1	S	15	--	0	--	0	--	0	--	0	--	0	S	28	--	0	--	0		
ESCARIO, Rafael	Complutense Cisneros	10	0	775	88,10%	T	80	--	0	T	55	T	80	T	80	T	80	T	80	T	80	T	80	T	80	T	80		
ESPINOS, Guillermo	Complutense Cisneros	10	0	800	90,90%	T	80	T	80	T	80	T	80	T	80	T	80	T	80	T	80	T	80	T	80	T	80		
FERNÁNDEZ, Marcos	Complutense Cisneros	1	0	41	4,70%	--	0	--	0	--	0	--	0	--	0	--	0	--	0	--	0	--	0	--	0	T	41		
FERNANDEZ, Martin	Complutense Cisneros	10	0	684	77,70%	T	43	T	54	T	80	T	52	T	55	T	80	T	80	T	80	T	80	T	80	T	80		
FERNÁNDEZ-DURÁN, Nicolás	Complutense Cisneros	9	2	646	73,40%	T	68	T	80	T	69	T	47	T	57	S	53	T	55	S	27	T	48	T	79	T	63		
FONSECA, Juan	Complutense Cisneros	11	0	770	87,50%	T	70	T	80	T	80	T	62	T	65	T	80	T	65	T	80	T	52	T	63	T	73		
GARCIA, Guillermo	Complutense Cisneros	0	1	7	0,80%	--	0	--	0	--	0	--	0	--	0	--	0	--	0	--	0	--	0	--	0	S	7		
GNECCO, Manuel	Complutense Cisneros	6	4	535	60,80%	T	80	T	66	T	65	T	80	S	39	T	80	T	48	S	27	S	22	S	28	--	0		
GONZÁLEZ, Gonzalo	Complutense Cisneros	7	2	431	49,00%	--	0	T	47	T	60	--	0	T	46	S	25	S	25	T	53	T	48	T	71	T	56		
GORROTXATEGI, Gorka	Complutense Cisneros	3	4	251	28,50%	S	12	S	26	--	0	S	28	T	41	S	39	--	0	T	53	--	0	T	52	--	0		
HATTORI, Sebastian Matias	Complutense Cisneros	0	2	18	2,00%	--	0	S	13	--	0	S	5	--	0	--	0	--	0	--	0	--	0	--	0	--	0		
IRUSTA, Ike	Complutense Cisneros	9	2	672	76,40%	T	70	T	74	T	65	T	80	S	28	T	70	S	25	T	62	T	55	T	63	T	80		
ITURRIOZ, Ander	Complutense Cisneros	0	1	15	1,70%	--	0	--	0	--	0	--	0	--	0	--	0	S	15	--	0	--	0	--	0	--	0		
LAFORGA, Alejandro	Complutense Cisneros	2	9	220	25,00%	S	10	S	18	S	15	S	0	T	52	S	10	T	55	S	18	S	25	S	17	S	0		
LLANES, Antonio Alonso	Complutense Cisneros	0	6	76	8,60%	--	0	--	0	S	11	--	0	--	0	--	0	S	0	S	10	S	25	S	6	S	24		
MEDINA, Pablo	Complutense Cisneros	2	2	157	17,80%	--	0	T	62	S	25	--	0	T	52	S	18	--	0	--	0	--	0	--	0	--	0		
MEDINA, Rafael	Complutense Cisneros	0	2	10	1,10%	--	0	--	0	--	0	--	0	--	0	S	3	--	0	--	0	--	0	--	0	S	7		
MEDINA, Hector	Complutense Cisneros	7	4	537	61,00%	S	10	T	79	T	65	S	18	S	15	T	77	T	48	T	70	T	52	S	23	T	80		
MEYRELLES DO SOUTO, Carlos	Complutense Cisneros	0	1	6	0,70%	--	0	S	6	--	0	--	0	--	0	--	0	--	0	--	0	--	0	--	0	--	0		
MORETON, Guillermo	Complutense Cisneros	8	0	553	62,80%	T	68	T	80	T	69	T	70	T	80	T	41	T	65	--	0	--	0	--	0	T	80		
OZONAS, Juan	Complutense Cisneros	1	1	48	5,50%	--	0	--	0	--	0	--	0	--	0	--	0	--	0	--	0	T	48	--	0	S	0		
PASSARO, Matias	Complutense Cisneros	3	3	227	25,80%	S	10	--	0	--	0	S	18	--	0	T	62	S	32	--	0	--	0	T	57	T	48		
PEREZ, Miguel	Complutense Cisneros	0	1	15	1,70%	--	0	--	0	--	0	--	0	--	0	--	0	S	15	--	0	--	0	--	0	--	0		
RODRIGUEZ-GUERRA, Ignacio	Complutense Cisneros	10	0	769	87,40%	T	80	T	80	T	80	T	80	T	80	T	80	T	80	T	49	T	80	T	80	--	0		
RUIZ, Guillermo Federico	Complutense Cisneros	0	1	10	1,10%	--	0	--	0	--	0	--	0	--	0	--	0	--	0	S	10	--	0	--	0	--	0		
SAINZ TRAPAGA, Tobias	Complutense Cisneros	0	2	63	7,20%	--	0	--	0	--	0	--	0	--	0	--	0	--	0	S	31	--	0	--	0	S	32		
SÁINZ-TRÁPAGA, Manuel	Complutense Cisneros	1	0	80	9,10%	--	0	--	0	--	0	--	0	--	0	--	0	--	0	--	0	--	0	--	0	T	80		
SORIANO, Francisco	Complutense Cisneros	11	0	862	98,00%	T	80	T	80	T	80	T	62	T	80	T	80	T	80	T	80	T	80	T	80	T	80		
VALLEJO, Andres	Complutense Cisneros	5	3	332	37,70%	T	68	S	0	--	0	T	62	--	0	T	27	T	80	T	80	T	62	S	1	--	0		
VERGES, Alejandro	Complutense Cisneros	0	1	39	4,40%	--	0	--	0	--	0	--	0	--	0	--	0	--	0	--	0	--	0	--	0	S	39		
VINUESA, Gonzalo	Complutense Cisneros	8	0	640	72,70%	T	80	T	80	T	80	T	80	T	80	T	80	T	80	T	80	T	80	T	80	T	80		

## Getxo R.T.

FEDERADO	EQUIPO	TT	TS	TM	T%	J11		J10		J9		J8		J7		J6		J5		J4		J3		J2		J1	
						A.	M.	A.	M.	A.	M.	A.	M.	A.	M.	A.	M.	A.	M.	A.	M.	A.	M.	A.	M.	A.	M.
JIRRE , Asier	Getxo R.T.	4	6	384	43,60%	S	22	S	26	T	47	S	32	T	65	S	39	--	0	T	57	T	57	S	12	S	27
ATE, Ander	Getxo R.T.	5	0	347	39,40%	--	0	--	0	--	0	--	0	T	71	T	80	T	80	T	75	T	41	--	0	--	0
ATE, Peio	Getxo R.T.	11	0	853	96,90%	T	70	T	80	T	80	T	80	T	63	T	80	T	80	T	80	T	80	T	80	T	80
TO , Juan Sebastián	Getxo R.T.	0	11	62	7,00%	S	5	S	3	S	0	S	16	S	0	S	0	S	9	S	11	S	0	S	0	S	18
RI-OTXOA , Gontzal	Getxo R.T.	11	0	764	86,80%	T	58	T	54	T	80	T	80	T	80	T	66	T	70	T	80	T	80	T	63	T	53
VO , Ander	Getxo R.T.	7	2	573	65,10%	T	41	--	0	T	80	--	0	T	80	T	80	T	75	S	34	S	23	T	80	T	80
VO , Mikel	Getxo R.T.	5	5	272	30,90%	T	41	T	45	T	48	--	0	S	0	S	0	S	3	T	12	S	39	T	60	S	24
MENO, Mariano Ezequiel	Getxo R.T.	10	1	582	66,10%	T	61	T	60	T	41	T	41	T	64	T	55	S	35	T	51	T	62	T	50	T	62
MEZ , Pablo	Getxo R.T.	10	0	800	90,90%	T	80	T	80	T	80	T	80	T	80	T	80	T	80	--	0	T	80	T	80	T	80
RINAGA , Pello	Getxo R.T.	2	8	333	37,80%	S	39	S	26	--	0	S	28	S	15	S	14	S	26	S	68	T	41	S	20	T	56
RINAGA , Unai	Getxo R.T.	0	3	5	0,60%	--	0	S	0	--	0	S	0	--	0	--	0	S	5	--	0	--	0	--	0	--	0
LATER, Bradley Dean	Getxo R.T.	1	0	80	9,10%	T	80	--	0	--	0	--	0	--	0	--	0	--	0	--	0	--	0	--	0	--	0
ARESARETI , Iñigo	Getxo R.T.	9	2	718	81,60%	T	70	T	54	S	33	T	52	T	80	T	80	T	80	T	80	S	39	T	70	T	80
RIN , Emmanuel	Getxo R.T.	2	8	327	37,20%	S	19	T	77	S	39	S	39	S	16	S	25	T	45	S	29	S	18	S	20	--	0
RTIRENA , Francisco Roberto	Getxo R.T.	10	0	746	84,80%	T	80	T	80	T	80	T	80	T	70	--	0	T	70	T	46	T	80	T	80	T	80
LINA , Pablo Ignacio	Getxo R.T.	0	3	68	7,70%	--	0	S	0	--	0	--	0	--	0	--	0	--	0	--	0	--	0	S	50	S	18
SO , Ander	Getxo R.T.	3	8	219	24,90%	S	10	T	80	S	0	T	80	S	9	S	0	S	5	S	5	S	0	T	30	S	0
ERA , Jose Luis	Getxo R.T.	1	10	153	17,40%	T	80	S	17	S	15	S	20	S	0	S	0	S	9	S	5	S	7	S	0	S	0
ASCO, Pablo	Getxo R.T.	4	4	356	40,50%	S	30	T	80	S	39	S	0	S	23	--	0	--	0	--	0	T	57	T	65	T	62
EDO, Ernesto José	Getxo R.T.	11	0	860	97,70%	T	80	T	80	T	80	T	80	T	80	T	70	T	80	T	80	T	80	T	80	T	70
EZ , Gonzalo	Getxo R.T.	10	0	727	82,60%	--	0	T	63	T	65	T	60	T	80	T	80	T	71	T	75	T	73	T	80	T	80
LI, Nicolas Donato	Getxo R.T.	9	0	682	77,50%	T	80	T	70	T	80	T	80	T	80	T	80	--	0	T	80	T	70	--	0	T	62
RIGUEZ , Mikelats	Getxo R.T.	3	5	261	29,70%	--	0	T	80	T	41	S	39	--	0	S	0	S	22	T	46	--	0	S	15	S	18
NZ, Gregorio	Getxo R.T.	5	3	343	39,00%	T	50	--	0	S	0	T	41	T	57	T	80	T	58	S	34	S	23	--	0	--	0
Z , Gabriel	Getxo R.T.	3	5	243	27,60%	S	10	S	35	S	32	T	48	--	0	T	41	T	54	S	23	--	0	--	0	S	0
WYK, Gerrit Jacobus	Getxo R.T.	10	0	790	89,80%	T	80	--	0	T	80	T	80	T	70	T	80	T	80	T	80	T	80	T	80	T	80
RI, Iñigo	Getxo R.T.	10	1	769	87,40%	T	75	S	20	T	80	T	64	T	80	T	70	T	71	T	69	T	80	T	80	T	80
ELDIA , Aitor	Getxo R.T.	9	2	771	87,60%	S	39	T	80	T	80	T	80	S	17	T	80	T	75	T	80	T	80	T	80	T	80



Lexus Alcobendas Rugby

FEDERADO	EQUIPO	TT	TS	TM	T%	J11J		J11MT		J10J		J10MT		J9J		J9MT		J8J		J8MT		J7J		J7MT		J6J		J6MT		J5J		J5MT		J4J		J4MT		J3J		J3MT		J2J		J2MT		J1J		J1MT	
						A.	M.	A.	M.	A.	M.	A.	M.	A.	M.	A.	M.	A.	M.	A.	M.	A.	M.	A.	M.	A.	M.	A.	M.	A.	M.	A.	M.	A.	M.	A.	M.	A.	M.	A.	M.	A.	M.	A.	M.	A.	M.		
ARANDA, Luis	Lexus Alcobendas Rugby	2	8	291	33,10%	T		80	T		48	S	18	S	16	S	45	S	0	S	22	S	0	S	39	--	0	S	23																				
BARRIONUEVO, Mario Javier	Lexus Alcobendas Rugby	0	1	4	0,50%	--		0	--		0	--	0	--	0	--	0	--	0	--	0	--	0	--	0	--	0	--	0	--	0	--	0	--	0	S	4	--	0	--	0	--	0	--					
BERMEJO, Gonzalo	Lexus Alcobendas Rugby	0	1	15	1,70%	--		0	--		0	--	0	--	0	--	0	--	0	--	0	--	0	--	0	S	15	--	0	--	0	--	0	--	0	--	0	S	4	--	0	--	0	--					
CABRERA, Matías José	Lexus Alcobendas Rugby	10	1	755	85,80%	S	31	T	80	T	80	T	80	T	80	T	57	T	80	T	66	T	80	T	45	T	76	T	80																				
CASASNOVAS, Marco	Lexus Alcobendas Rugby	1	5	87	9,90%	--		0	--		0	S	7	S	0	--	0	S	0	--	0	S	0	T	52	--	0	S	28																				
CHERR, Jano	Lexus Alcobendas Rugby	7	4	578	65,70%	S	25	T	41	S	18	T	58	S	24	T	70	S	32	T	70	T	80	T	80	T	80	T	80																				
DA COSTA, Flavio	Lexus Alcobendas Rugby	0	1	4	0,50%	--		0	--		0	--	0	--	0	--	0	--	0	--	0	--	0	--	0	S	4	--	0	--	0	--	0	--	0	--	0	--	0	--	0	--							
DE MINTEGUIAGA, Diego	Lexus Alcobendas Rugby	0	2	6	0,70%	S		0	S		6	--	0	--	0	--	0	--	0	--	0	--	0	--	0	--	0	--	0	--	0	--	0	--	0	--	0	--	0	--	0	--							
DOMINGUEZ, Guillermo	Lexus Alcobendas Rugby	2	3	147	16,70%	T	12	S	39	S	5	S	11	T	80	--	0	--	0	--	0	--	0	--	0	--	0	--	0	--	0	--	0	--	0	--	0	--	0	--	0	--							
DOMINGUEZ, Joaquín Manuel	Lexus Alcobendas Rugby	9	1	590	67,00%	--		0	S	32	T	55	T	64	T	27	T	80	T	58	T	80	T	61	T	76	T	57																					
ELVIRA, Jorge	Lexus Alcobendas Rugby	1	0	80	9,10%	--		0	--		0	--	0	--	0	--	0	--	0	--	0	--	0	--	0	T	80	--	0	--	0	--	0	--	0	--	0	--	0	--	0	--							
ESPAÑA, Damián Lucas	Lexus Alcobendas Rugby	4	6	343	39,00%	S	0	T	41	S	25	T	45	--	0	S	19	T	41	S	40	S	19	T	76	S	37																						
FERNANDEZ-SIMAL, Guillermo	Lexus Alcobendas Rugby	0	1	12	1,40%	--		0	--		0	--	0	--	0	--	0	--	0	--	0	--	0	--	0	--	0	S	12																				
FOULDS, Matthew	Lexus Alcobendas Rugby	2	1	171	19,40%	T	80	--	0	--		0	--	0	T	56	--	0	--	0	--	0	S	35	--	0	--	0	--	0	--	0	--	0	--	0	--	0	--	0	--	0	--						
FUENTE, Jorge	Lexus Alcobendas Rugby	2	6	206	23,40%	S	15	S	27	T	43	S	18	S	14	--	0	--	0	--	0	--	0	S	28	S	20	T	41																				
GALLEGO, Pablo	Lexus Alcobendas Rugby	0	3	9	1,00%	--		0	--		0	--	0	--	0	--	0	S	0	S	9	S	0	--	0	--	0	--	0	--	0	--	0	--	0	--	0	--	0	--	0	--							
GONZALEZ, Juan Cruz	Lexus Alcobendas Rugby	2	0	147	16,70%	--		0	--		0	--	0	--	0	--	0	--	0	--	0	--	0	--	0	T	67	T	80																				
HALL, Adrian Darryn	Lexus Alcobendas Rugby	4	2	297	33,80%	T	49	S	32	T	43	T	70	S	23	T	80	--	0	--	0	--	0	--	0	--	0	--	0	--	0	--	0	--	0	--	0	--	0	--	0	--							
LO SASSO, Valerio	Lexus Alcobendas Rugby	4	5	345	39,20%	T	55	S	39	T	75	S	22	T	80	S	10	T	48	S	3	--	0	S	13	--	0	--	0	--	0	--	0	--	0	--	0	--	0	--	0	--							
LONDOÑO, Bryan Mauricio	Lexus Alcobendas Rugby	10	0	739	84,00%	--		0	T	70	T	62	T	80	T	57	T	80	T	80	T	80	T	80	T	70	T	80																					
LOPEZ, Javier	Lexus Alcobendas Rugby	11	0	782	88,90%	T	80	T	41	T	80	T	80	T	56	T	80	T	60	T	77	T	80	T	80	T	80	T	68																				
MARTIN, Xabier	Lexus Alcobendas Rugby	2	4	252	28,60%	S	68	--	0	--		0	--	0	S	0	--	0	S	20	--	0	T	45	S	39	T	80																					
MARTINEZ, Ignacio	Lexus Alcobendas Rugby	8	1	597	67,80%	T	80	T	74	T	73	T	69	S	23	T	80	T	66	T	80	--	0	--	0	T	52																						
MAZARIEGOS, Iñigo	Lexus Alcobendas Rugby	1	0	41	4,70%	--		0	--		0	--	0	--	0	--	0	--	0	--	0	--	0	--	0	T	41	--	0	--	0	--	0	--	0	--	0	--	0	--	0	--							
MOLINA, Luciano Javier	Lexus Alcobendas Rugby	9	2	732	83,20%	S	31	T	77	T	75	T	80	S	24	T	80	T	80	T	80	T	45	T	80	T	80																						
MOLINERO, Sergio	Lexus Alcobendas Rugby	8	1	668	75,90%	T	80	T	80	T	80	T	80	T	80	T	80	T	80	T	80	T	80	S	28	--	0	--	0	--	0	--	0	--	0	--	0	--	0	--	0	--	0	--					
MOSCOLONI, Agustin	Lexus Alcobendas Rugby	1	2	98	11,10%	--		0	--		0	--	0	--	0	--	0	S	0	--	0	T	80	--	0	S	18																						
NARVARTE, José	Lexus Alcobendas Rugby	0	3	14	1,60%	--		0	--		0	--	0	S	0	--	0	--	0	--	0	S	14	S	0	--	0	--	0	--	0	--	0	--	0	--	0	--	0	--	0	--							
OVEJERO, Santiago	Lexus Alcobendas Rugby	9	2	655	74,40%	T	65	T	53	S	27	T	62	T	66	T	80	T	71	T	80	T	52	T	60	S	39																						
PEROTTI, Mauro Luciano	Lexus Alcobendas Rugby	9	2	781	88,80%	T	80	T	80	T	80	T	80	T	80	T	80	T	80	T	80	T	80	T	80	S	35	S	26																				
PICHARDIE, Mario	Lexus Alcobendas Rugby	1	1	115	13,10%	--		0	--		0	--	0	--	0	--	0	--	0	--	0	T	80	S	35	--	0	--	0	--	0	--	0	--	0	--	0	--	0	--	0	--							
RODRIGUEZ, Olmo Marcos	Lexus Alcobendas Rugby	0	7	104	11,80%	--		0	S	3	S	5	--	0	--	0	S	0	S	35	S	0	--	0	S	26																							
SANTIAGO, Julian	Lexus Alcobendas Rugby	0	4	49	5,60%	--		0	--		0	--	0	--	0	--	0	S	0	S	14	S	0	S	35	--	0	--	0	--	0	--	0	--	0	--	0	--	0	--	0	--							
SCHAB, Agustín	Lexus Alcobendas Rugby	9	0	720	81,80%	T	80	T	80	T	80	T	80	T	80	--	0	T	80	--	0	T	80	T	80	T	80																						
STEWART, Richard Drummond	Lexus Alcobendas Rugby	9	0	692	78,60%	T	80	T	80	T	80	T	80	T	70	T	80	T	77	T	80	T	65	--	0	--	0	--	0	--	0	--	0	--	0	--	0	--	0	--	0	--							
TAPILI, Mikael	Lexus Alcobendas Rugby	8	1	494	56,10%	T	80	T	48	S	37	--	0	T	35	T	80	T	45	--	0	T	80	T	45	T	44																						
VAN DE VEN, Niels	Lexus Alcobendas Rugby	11	0	821	93,30%	T	49	T	80	T	80	T	80	T	80	T	80	T	80	T	80	T	80	T	70	T	62																						
VAN DEN BERG, Gavin	Lexus Alcobendas Rugby	7	4	504	57,30%	T	80	S	39	T	52	S	35	T	80	T	51	S	39	T	40	T	41	S	4	T	43																						
VILLEGAS, Federico Angel	Lexus Alcobendas Rugby	0	2	0	0,0%	S	0	--	0	--		0	--	0	S	0	--	0	--	0	--	0	--	0	--	0	--	0	--	0	--	0	--	0	--	0	--	0	--	0	--								
WILLIAMS, Manawanui Jean	Lexus Alcobendas Rugby	2	0	99	11,30%	--		0	--		0	--	0	--	0	--	0	--	0	--	0	--	0	--	0	T	45	T	54																				



## Mazabi Santander Independiente RC

FEDERADO	EQUIPO	TT	TS	TM	T%	J1J	J11MIT	J10J	J10MIT	J9J	J9MIT	J8J	J8MIT	J7J	J7MIT	J6J	J6MIT	J5J	J5MIT	J4J	J4MIT	J3J	J3MIT	J2J	J2MIT	J1J	J1MIT	
ICH, Jordan	Mazabi Santander Independiente RC	7	4	566	64,30%	S	0	S	30	T	67	T	58	T	80	T	80	A.	M.	33	S	0	T	80	T	80	T	58
OS, Carlos Mateo	Mazabi Santander Independiente RC	8	2	457	51,90%	S	21	--	0	S	13	T	60	T	16	T	48	T	70	T	64	T	64	T	52	T	49	
LJ, Daniel Alejandro	Mazabi Santander Independiente RC	9	0	566	64,30%	T	59	T	57	T	80	T	80	T	80	--	0	--	0	T	46	T	54	T	52	T	58	
EJO, Aldo Vicente	Mazabi Santander Independiente RC	2	3	249	28,30%	--	0	--	0	--	0	--	0	--	0	--	0	S	14	T	80	S	66	S	44	T	45	
IOUX, Simon	Mazabi Santander Independiente RC	8	3	556	63,20%	T	45	S	30	T	59	S	12	T	40	T	69	T	80	T	26	T	80	T	80	S	35	
INDEZ, Gabriel	Mazabi Santander Independiente RC	5	6	437	49,70%	S	21	T	50	S	14	T	60	T	47	T	48	T	80	S	31	S	27	S	28	S	31	
ST, Aaron	Mazabi Santander Independiente RC	7	0	560	63,60%	T	80	T	80	T	80	T	80	T	80	--	0	--	0	--	0	--	0	T	80	T	80	
T, Miguel	Mazabi Santander Independiente RC	5	6	478	54,30%	T	66	T	80	S	0	S	15	S	26	T	66	T	80	S	13	S	21	T	80	S	31	
NEK, Alejandro	Mazabi Santander Independiente RC	2	2	129	14,70%	T	59	T	50	--	0	S	20	--	0	--	0	S	0	--	0	--	0	--	0	--	0	
Z, Guillermo	Mazabi Santander Independiente RC	4	7	460	52,30%	T	80	S	30	T	66	S	22	S	54	S	32	T	47	T	80	S	16	S	11	S	22	
ALEZ, David Nicolás	Mazabi Santander Independiente RC	6	2	480	54,50%	--	0	T	57	T	80	--	0	T	40	S	69	T	70	T	64	T	80	S	20	--	0	
ALEZ, Javier	Mazabi Santander Independiente RC	3	2	192	21,80%	--	0	--	0	--	0	--	0	--	0	T	11	S	15	S	34	--	0	T	80	T	52	
Alexander	Mazabi Santander Independiente RC	5	2	414	47,00%	T	80	T	80	T	56	T	45	S	40	T	80	S	33	--	0	--	0	--	0	--	0	
IRRE, Julian	Mazabi Santander Independiente RC	5	2	456	51,80%	T	80	T	80	S	17	T	80	T	80	T	80	S	39	--	0	--	0	--	0	--	0	
, Rubén	Mazabi Santander Independiente RC	1	1	48	5,50%	--	0	--	0	--	0	--	0	--	0	T	48	--	0	--	0	--	0	--	0	--	0	
UINEZ, Jose	Mazabi Santander Independiente RC	0	1	8	0,90%	--	0	--	0	--	0	--	0	--	0	--	0	--	0	--	0	--	0	S	8	--	0	
NEZ, Luciano	Mazabi Santander Independiente RC	2	1	137	15,60%	--	0	S	0	--	0	--	0	--	0	--	0	--	0	T	57	T	80	--	0	--	0	
, Jaime	Mazabi Santander Independiente RC	9	1	663	75,30%	S	14	T	80	T	80	T	80	T	54	T	80	T	66	T	80	T	80	--	0	T	49	
IA, Ruben Omar	Mazabi Santander Independiente RC	5	5	412	46,80%	T	59	S	46	T	49	S	20	S	25	S	32	--	0	T	49	T	53	S	34	T	45	
ADAL, Romain	Mazabi Santander Independiente RC	9	1	727	82,60%	T	65	T	80	T	80	T	80	T	80	S	32	T	80	--	0	T	80	T	70	T	80	
NO, Gaston Ezequiel	Mazabi Santander Independiente RC	1	0	45	5,10%	--	0	--	0	--	0	--	0	--	0	--	0	--	0	--	0	--	0	--	0	T	45	
OVICI, Mateo	Mazabi Santander Independiente RC	5	5	439	49,90%	S	25	T	80	S	24	T	68	T	47	T	80	T	65	S	16	S	26	S	8	--	0	
, Guillermo	Mazabi Santander Independiente RC	0	4	60	6,80%	--	0	--	0	--	0	--	0	--	0	--	0	S	0	S	16	--	0	S	16	S	28	
A, Carlos	Mazabi Santander Independiente RC	0	1	0	0,0%	--	0	--	0	--	0	--	0	--	0	S	0	--	0	--	0	--	0	--	0	--	0	
GO, Eduardo José	Mazabi Santander Independiente RC	0	3	53	6,00%	--	0	--	0	S	4	--	0	S	38	S	11	--	0	--	0	--	0	--	0	--	0	
DA, Nicolás	Mazabi Santander Independiente RC	4	1	242	27,50%	T	80	--	0	--	0	--	0	--	0	--	0	--	0	T	18	S	0	T	64	T	80	
ZI, Federico	Mazabi Santander Independiente RC	3	4	234	26,60%	T	80	--	0	--	0	S	0	S	2	--	0	T	17	S	54	T	59	--	0	S	22	
RO, Tiago	Mazabi Santander Independiente RC	11	0	880	100,00%	T	80	T	80	T	80	T	80	T	80	T	80	T	80	T	80	T	80	T	80	T	80	80
IN, Gonzalo Manuel	Mazabi Santander Independiente RC	4	1	184	20,90%	T	56	T	50	--	0	--	0	--	0	--	0	T	41	S	23	T	14	--	0	--	0	
ATO, Armando Federico	Mazabi Santander Independiente RC	2	3	135	15,30%	--	0	T	34	S	31	--	0	S	0	--	0	--	0	--	0	--	0	T	35	S	35	
, Finlay	Mazabi Santander Independiente RC	8	3	691	78,50%	S	24	S	23	T	80	T	65	T	80	T	80	S	63	T	80	T	80	T	36	T	80	
Juan	Mazabi Santander Independiente RC	6	2	487	55,30%	S	15	--	0	T	80	T	80	T	80	S	13	--	0	T	67	--	0	T	72	T	80	
, Joel	Mazabi Santander Independiente RC	10	1	833	94,70%	T	80	T	80	T	80	T	80	S	33	T	80	T	80	T	80	T	80	T	80	T	80	
), Ricardo	Mazabi Santander Independiente RC	1	4	82	9,30%	--	0	S	0	S	0	S	35	--	0	S	0	T	47	--	0	--	0	--	0	--	0	
J, Agustín Tomás	Mazabi Santander Independiente RC	0	1	35	4,00%	--	0	--	0	--	0	--	0	--	0	--	0	--	0	--	0	--	0	--	0	S	35	
ER, Nicolás Ronald	Mazabi Santander Independiente RC	8	2	664	75,50%	S	21	S	23	T	80	T	80	T	80	T	70	T	80	T	80	T	70	T	80	--	0	



Recoletas Burgos Universidad de Burgos

FEDERADO	EQUIPO	TI	TS	TM	T%	J11J		J10J		J9J		J8J		J7J		J6J		J5J		J4J		J3J		J2J		J1J			
						A.	M.	A.	M.	A.	M.	A.	M.	A.	M.	A.	M.	A.	M.	A.	M.	A.	M.	A.	M.	A.	M.	A.	M.
ABASCAL, Alberto	Recoletas Burgos - Universidad de Burgos	0	1	0	0,0%	--	0	--	0	--	0	--	0	--	0	--	0	--	0	--	0	--	0	--	0	--	0	S	0
ALBAREDA, Juan Ignacio	Recoletas Burgos - Universidad de Burgos	3	3	233	26,50%	--	0	S	23	--	0	--	0	--	0	T	45	T	63	T	29	S	39	S	34	--	0	S	0
ALONSO, Francisco Javier	Recoletas Burgos - Universidad de Burgos	2	5	166	18,90%	S	5	S	6	--	0	S	14	S	15	S	0	--	0	--	0	--	0	T	46	T	80	0	80
ASCROFT-LEIGH, Ien Bernard	Recoletas Burgos - Universidad de Burgos	8	2	642	73,00%	T	73	T	65	--	0	S	29	T	80	T	62	T	78	T	70	S	25	T	80	T	80	0	80
BELTRAMINO, Enzo	Recoletas Burgos - Universidad de Burgos	7	2	608	69,10%	T	72	T	70	--	0	--	0	T	80	S	16	T	74	T	80	T	80	S	66	T	70	0	80
CASTEGLIONI, Federico	Recoletas Burgos - Universidad de Burgos	8	2	597	67,80%	T	80	T	80	--	0	S	10	S	15	T	42	T	80	T	80	T	80	T	80	T	80	0	50
CRONJE, Gert Pieter	Recoletas Burgos - Universidad de Burgos	6	2	440	50,00%	T	80	T	80	--	0	T	70	T	80	T	80	S	6	--	0	--	0	T	14	S	30	0	80
DOMÍNGUEZ, Rubén	Recoletas Burgos - Universidad de Burgos	0	1	10	1,10%	--	0	--	0	--	0	--	0	--	0	--	0	--	0	--	0	--	0	--	0	S	10	0	0
GUIDO, Juan Pablo	Recoletas Burgos - Universidad de Burgos	9	0	710	80,70%	T	80	T	80	--	0	T	80	T	80	T	80	T	70	T	80	T	80	T	80	T	80	--	0
HERREROS, Nicolás	Recoletas Burgos - Universidad de Burgos	6	4	403	45,80%	S	15	T	49	--	0	T	66	T	50	S	19	S	24	S	8	T	55	T	57	T	60	0	80
ITURRINO, Carlos Santiago	Recoletas Burgos - Universidad de Burgos	0	1	6	0,70%	--	0	--	0	--	0	--	0	S	6	--	0	--	0	--	0	--	0	--	0	--	0	0	0
LÓPEZ, Facundo	Recoletas Burgos - Universidad de Burgos	9	0	712	80,90%	T	80	T	80	--	0	T	80	--	0	T	80	T	80	T	80	T	72	T	80	T	80	0	80
MÁRMOL, Ernesto	Recoletas Burgos - Universidad de Burgos	0	3	6	0,70%	S	0	--	0	--	0	--	0	S	6	--	0	--	0	--	0	--	0	S	0	--	0	0	0
MASUYAMA, Andrés Lucas	Recoletas Burgos - Universidad de Burgos	5	2	386	43,90%	--	0	--	0	--	0	S	42	T	55	S	38	T	67	--	0	T	24	T	80	T	80	0	80
MATAMU, Ikifusi Apineru	Recoletas Burgos - Universidad de Burgos	1	5	181	20,60%	--	0	--	0	--	0	--	0	S	35	T	45	S	51	S	20	S	23	S	7	0	0	0	0
MERCANTI, Andres Facundo	Recoletas Burgos - Universidad de Burgos	4	4	297	33,80%	T	44	T	54	--	0	T	65	S	19	T	45	S	18	S	37	S	15	--	0	--	0	0	0
NORTON, Andrew Derrick Grey	Recoletas Burgos - Universidad de Burgos	10	0	742	84,30%	T	80	T	32	--	0	T	80	T	80	T	80	T	80	T	80	T	70	T	80	T	80	0	80
PISAPIA, Mattius	Recoletas Burgos - Universidad de Burgos	6	4	518	58,90%	S	26	S	26	--	0	S	15	T	61	S	35	T	62	T	80	T	65	T	80	T	68	0	80
RASCÓN, Pablo	Recoletas Burgos - Universidad de Burgos	4	5	353	40,10%	S	8	S	10	--	0	T	80	T	80	T	64	S	13	S	8	S	10	--	0	T	80	0	80
ROCARIES, Nicolas	Recoletas Burgos - Universidad de Burgos	4	6	397	45,10%	T	65	S	31	--	0	S	14	S	30	T	61	T	56	T	72	S	25	S	23	S	20	0	80
SANCHEZ, Marc	Recoletas Burgos - Universidad de Burgos	7	3	559	63,50%	T	44	T	80	--	0	S	17	T	80	T	80	S	25	T	70	T	80	T	80	T	57	S	26
SANZ, Rubén	Recoletas Burgos - Universidad de Burgos	4	3	303	34,40%	S	36	S	21	--	0	T	63	T	74	--	0	T	45	S	10	--	0	--	0	T	54	0	80
SARMIENTO PARIS, Augusto Andres	Recoletas Burgos - Universidad de Burgos	4	5	286	32,50%	S	7	S	15	--	0	T	51	S	25	T	45	--	0	S	10	T	45	S	23	T	65	0	80
SILVESTRE, Alex	Recoletas Burgos - Universidad de Burgos	7	3	552	62,70%	T	80	T	49	--	0	T	80	T	65	S	35	S	17	S	25	T	41	T	80	T	80	0	80
SNYMAN, Ruan	Recoletas Burgos - Universidad de Burgos	9	0	689	78,30%	T	80	T	49	--	0	T	80	--	0	T	80	T	80	T	80	T	80	T	80	T	80	0	80
VALDIVIELSO, Carlos	Recoletas Burgos - Universidad de Burgos	0	1	9	1,00%	--	0	--	0	--	0	--	0	--	0	--	0	--	0	--	0	--	0	--	0	S	9	0	0
WAGENAAR, Johan	Recoletas Burgos - Universidad de Burgos	8	2	600	68,20%	T	80	T	80	--	0	T	80	T	55	S	18	S	35	T	55	T	60	T	57	T	80	0	80
WEERSMA, David Christian	Recoletas Burgos - Universidad de Burgos	7	2	565	64,20%	T	77	S	48	--	0	T	38	S	25	T	80	T	80	T	80	T	80	T	80	T	57	--	0
WOZNIAK, Leandro	Recoletas Burgos - Universidad de Burgos	8	0	562	63,90%	T	65	T	74	--	0	T	66	T	74	T	80	T	80	T	43	T	80	--	0	--	0	0	0
ZABALEGUI, Juan Diego	Recoletas Burgos - Universidad de Burgos	4	3	387	44,00%	S	3	T	80	--	0	T	80	T	65	--	0	--	0	T	80	S	56	S	23	--	0	0	0

## SilverStorm El Salvador

FEDERADO	EQUIPO	TT	TS	TM	T%	J11		J10		J9		J8		J7		J6		J5		J4		J3		J2		J1			
						A.	M.	A.	M.	A.	M.	A.	M.	A.	M.	A.	M.	A.	M.	A.	M.	A.	M.	A.	M.	A.	M.	A.	M.
LONSO-VILLALOBOS , Pablo	SilverStorm El Salvador	2	3	220	25,00%	--	0	--	0	T	80	T	80	S	10	S	47	--	0	S	3	--	0	--	0	--	0	--	0
LVARADO, Andrés Orlando	SilverStorm El Salvador	5	4	512	58,20%	T	63	T	80	--	0	S	37	S	39	T	62	S	32	T	80	T	80	S	39	--	0		
ARRIOS , David	SilverStorm El Salvador	10	1	842	95,70%	T	80	T	80	T	80	T	80	T	80	T	80	T	80	S	42	T	80	T	80	T	80	T	80
RUNO, Guido Javier	SilverStorm El Salvador	1	7	93	10,60%	S	7	--	0	S	20	--	0	T	41	S	14	S	5	--	0	S	0	S	1	S	5		
E AGUILERA , Juan	SilverStorm El Salvador	7	4	555	63,10%	S	30	T	58	T	51	T	70	S	18	T	80	T	51	S	17	T	80	S	20	T	80		
E LA LLANA , Gerardo	SilverStorm El Salvador	10	1	783	89,00%	T	80	T	80	S	39	T	80	T	80	T	54	T	68	T	70	T	80	T	80	T	80	T	72
EL HOYO, Vicente	SilverStorm El Salvador	7	2	506	57,50%	T	60	T	72	T	46	--	0	S	39	T	66	T	75	T	54	T	55	S	39	--	0		
U TOIT, Martin	SilverStorm El Salvador	5	0	377	42,80%	T	80	T	80	--	0	--	0	--	0	--	0	T	57	T	80	T	80	--	0	--	0		
LORDI, Enrique	SilverStorm El Salvador	0	1	0	0,0%	--	0	--	0	--	0	S	0	--	0	--	0	--	0	--	0	--	0	--	0	--	0		
ERNÁNDEZ , Rodrigo	SilverStorm El Salvador	7	4	524	59,50%	T	55	S	12	T	46	S	10	T	62	S	26	T	80	T	80	S	13	T	60	T	80		
ARCÍA , Antonio	SilverStorm El Salvador	3	4	300	34,10%	S	17	T	80	T	80	S	37	T	70	S	16	--	0	--	0	--	0	S	0	--	0		
ARCIA, Jorge	SilverStorm El Salvador	4	1	275	31,30%	T	50	S	22	T	80	T	43	T	80	--	0	--	0	--	0	--	0	--	0	--	0		
ONZÁLEZ , Juan	SilverStorm El Salvador	7	2	371	42,20%	T	50	T	46	T	60	T	43	S	18	T	46	T	48	S	0	--	0	--	0	T	60		
URADO, Nicolás Nahuel	SilverStorm El Salvador	7	4	654	74,30%	S	30	S	34	T	80	T	80	T	62	S	34	T	64	S	39	T	77	T	79	T	75		
AINZ, Miguel	SilverStorm El Salvador	11	0	877	99,70%	T	80	T	80	T	80	T	80	T	80	T	80	T	80	T	77	T	80	T	80	T	80		
ARIN, Jaime	SilverStorm El Salvador	6	3	503	57,20%	T	63	T	80	S	14	--	0	T	80	T	33	T	75	T	80	S	58	S	20	--	0		
MARTÍNEZ , Ignacio	SilverStorm El Salvador	9	2	716	81,40%	S	25	T	80	S	34	T	80	T	50	T	60	T	80	T	80	T	67	T	80	T	80		
MARTÍNEZ, Juan	SilverStorm El Salvador	2	0	142	16,10%	--	0	--	0	--	0	--	0	--	0	--	0	--	0	T	70	--	0	--	0	T	72		
ONTES, Ramón	SilverStorm El Salvador	0	1	8	0,90%	--	0	--	0	--	0	--	0	--	0	--	0	--	0	--	0	--	0	--	0	S	8		
IÑA, Alejandro Raimundo	SilverStorm El Salvador	4	6	333	37,80%	T	55	S	0	--	0	T	80	S	34	T	64	S	5	S	14	S	0	T	80	S	1		
AMOS , Pelayo	SilverStorm El Salvador	9	1	612	69,50%	T	60	T	77	T	57	T	48	T	64	T	55	S	22	--	0	T	77	T	80	T	72		
AMOS MARTÍN, Juan Pedro	SilverStorm El Salvador	1	0	80	9,10%	--	0	--	0	--	0	--	0	--	0	--	0	--	0	--	0	--	0	--	0	T	80		
OMANOS, Fernando	SilverStorm El Salvador	2	6	150	17,00%	--	0	--	0	T	41	S	0	--	0	S	20	S	12	S	10	S	2	S	0	T	65		
UST , Christian	SilverStorm El Salvador	10	1	811	92,20%	S	25	T	80	T	66	T	80	T	80	T	80	T	80	T	80	T	80	T	80	T	80		
ANCHEZ , Víctor	SilverStorm El Salvador	8	2	681	77,40%	T	80	T	68	S	29	T	80	S	24	T	80	T	80	T	80	T	80	T	80	T	80		
ILVA , Pablo	SilverStorm El Salvador	2	9	254	28,90%	S	20	S	3	S	23	S	32	S	16	S	25	T	58	T	66	S	3	S	0	S	8		
ILVA, Gonzalo	SilverStorm El Salvador	5	0	282	32,00%	--	0	--	0	--	0	--	0	--	0	--	0	T	5	T	38	T	80	T	80	T	79		
MITH, Matthew Bebe	SilverStorm El Salvador	4	5	348	39,50%	S	20	S	1	S	34	T	80	T	41	--	0	--	0	S	26	S	25	T	41	T	80		
REVITHICK , Jeremy	SilverStorm El Salvador	7	3	494	56,10%	T	80	S	0	T	80	T	43	T	46	T	80	S	75	--	0	T	22	T	60	S	8		
IDAL , Diego	SilverStorm El Salvador	0	1	15	1,70%	--	0	--	0	--	0	--	0	--	0	--	0	--	0	--	0	--	0	--	0	S	15		
LLAGRÁ , Guillermo	SilverStorm El Salvador	2	6	146	16,60%	--	0	S	7	--	0	S	0	--	0	S	18	S	16	T	41	S	3	T	41	S	20		
VALKER-FITTON, Michael John Joseph	SilverStorm El Salvador	8	2	687	78,10%	T	80	T	80	T	80	S	37	T	80	T	80	S	29	T	63	T	78	T	80	--	0		





UE Santboiana

FEDERADO	EQUIPO	TT	TS	TM	T%	J11J		J10J		J9J		J8J		J7J		J6J		J5J		J4J		J3J		J2J		J1J		
						A.	M.	A.	M.	A.	M.	A.	M.	A.	M.	A.	M.	A.	M.	A.	M.	A.	M.	A.	M.	A.	M.	A.
ANGUITA, Pau	UE Santboiana	3	4	312	35,50%	S	16	T	80	S	29	T	74	T	80	S	27	S	6	--	0	--	0	--	0	--	0	--
BUIRA, Aleix	UE Santboiana	11	0	783	89,00%	T	60	T	80	T	64	T	68	T	80	T	80	T	80	T	80	T	59	T	52	T	80	T
CHICHUA, Amirani	UE Santboiana	0	2	13	1,50%	--	0	--	0	--	0	S	12	--	0	--	0	--	0	--	0	--	0	--	0	--	0	S
COLOM, Marc	UE Santboiana	0	1	16	1,80%	--	0	--	0	--	0	S	16	--	0	--	0	--	0	--	0	--	0	--	0	--	0	--
COMA, Sergi	UE Santboiana	5	6	449	51,00%	S	30	S	33	T	50	T	64	S	20	S	22	T	40	T	50	S	28	S	32	T	80	
CONTARDI, Ignacio	UE Santboiana	10	0	767	87,20%	T	50	T	80	T	80	T	80	T	80	T	80	T	80	T	80	T	80	T	80	T	77	--
D'ACUNTO, Federico	UE Santboiana	3	2	255	29,00%	S	4	T	80	T	80	T	80	S	11	--	0	--	0	--	0	--	0	--	0	--	0	--
DE ORBANEJA, Javier	UE Santboiana	9	2	681	77,40%	S	16	S	39	T	61	T	45	T	73	T	80	T	80	T	69	T	80	T	80	T	58	
FRANCISQUELO, Nicolàs	UE Santboiana	4	3	384	43,60%	--	0	S	30	--	0	--	0	--	0	T	80	T	74	T	80	T	62	S	36	S		
GARCIA, Andy	UE Santboiana	2	2	149	16,90%	--	0	--	0	--	0	--	0	--	0	--	0	--	0	T	18	S	50	S	23	T	58	
GONZALEZ, Federico Ivan	UE Santboiana	5	0	362	41,10%	T	80	T	80	--	0	T	54	T	80	--	0	--	0	--	0	--	0	--	0	--	0	T
JORVA, Alejandro	UE Santboiana	1	0	41	4,70%	--	0	--	0	--	0	T	41	--	0	--	0	--	0	--	0	--	0	--	0	--	0	--
LAFRAYA, Julen	UE Santboiana	2	4	281	31,90%	T	50	S	20	S	39	T	80	S	46	--	0	S	46	--	0	--	0	--	0	--	0	--
LAFRAYA, Mikel	UE Santboiana	1	4	194	22,00%	--	0	--	0	--	0	--	0	--	0	T	77	S	55	S	30	S	18	--	0	S	14	
LOPEZ, Joan	UE Santboiana	5	6	301	34,20%	T	60	S	7	S	13	T	80	S	0	S	14	T	24	S	21	T	40	T	42	S	0	
LOUZAQ, Cristian	UE Santboiana	0	2	7	0,80%	--	0	--	0	S	4	--	0	--	0	S	3	--	0	--	0	--	0	--	0	--	0	--
MARTIN, Hugo	UE Santboiana	0	11	80	9,10%	S	20	S	0	S	16	S	12	S	0	S	0	S	0	S	21	S	11	S	0	S	0	
MILLAN, Albert	UE Santboiana	10	0	735	83,50%	T	80	T	80	T	69	T	75	T	80	--	0	T	72	T	50	T	69	T	80	T	80	
MIRO, Josep	UE Santboiana	7	1	543	61,70%	T	80	--	0	T	41	--	0	--	0	T	80	T	80	T	80	T	80	T	80	S	22	
MORESCHI, Pietro Amadeo	UE Santboiana	4	2	391	44,40%	T	76	S	69	--	0	T	80	T	80	--	0	--	0	--	0	--	0	S	16	T	70	
PALOMAR, Marc	UE Santboiana	7	0	383	43,50%	T	70	--	0	--	0	--	0	T	69	--	0	T	25	T	50	T	62	T	41	T	66	
PICHOT, Hugo	UE Santboiana	5	5	403	45,80%	T	64	--	0	S	19	S	35	S	0	T	53	S	6	S	35	T	67	T	44	T	80	
PUIG, Marcos	UE Santboiana	7	1	573	65,10%	S	30	T	63	T	80	T	80	--	0	T	80	--	0	--	0	T	80	T	80	T	80	
PUJOL, Oriol	UE Santboiana	6	0	416	47,30%	--	0	T	80	--	0	--	0	T	80	T	66	--	0	--	0	T	30	T	80	T	80	
ROBLEDO, Ramiro	UE Santboiana	10	0	757	86,00%	T	52	T	80	T	80	--	0	T	80	T	80	T	80	T	65	T	80	T	80	T	80	
RODRIGUEZ, Pau	UE Santboiana	5	5	439	49,90%	--	0	S	17	S	11	S	5	T	41	S	27	T	80	T	80	S	18	T	80	T	80	
RODRIGUEZ, Victor	UE Santboiana	0	1	11	1,30%	--	0	--	0	--	0	--	0	--	0	--	0	--	0	S	11	--	0	--	0	--	0	--
SATOCA, Francesc	UE Santboiana	1	5	110	12,50%	--	0	--	0	--	0	--	0	--	0	T	53	S	8	S	30	S	11	S	3	S	5	
SOTO, Pedro	UE Santboiana	5	0	390	44,30%	T	80	T	80	T	70	T	80	T	80	--	0	--	0	--	0	--	0	--	0	--	0	--
TAULI, Lionel Afaese	UE Santboiana	7	1	521	59,20%	S	30	T	11	T	80	--	0	--	0	T	80	T	80	T	80	T	80	T	80	--	0	
TEJERIZO, Roberto Edmundo	UE Santboiana	6	4	561	63,80%	S	20	T	73	T	61	T	68	T	80	T	66	S	56	T	59	S	40	S	38	--	0	
VALLES, Lluís	UE Santboiana	4	2	233	26,50%	--	0	T	60	T	76	--	0	T	34	S	14	T	34	S	15	--	0	--	0	--	0	--
VIANA, Jose Maria	UE Santboiana	7	4	550	62,50%	T	50	T	47	S	30	S	39	T	60	T	58	S	40	S	30	T	69	T	48	T	79	
VICENTE, Marti	UE Santboiana	4	6	304	34,50%	T	64	--	0	T	51	S	6	S	7	S	14	T	64	T	45	S	13	S	28	S	12	
VILAR, Marc	UE Santboiana	9	2	669	76,00%	T	80	T	11	T	80	S	26	S	39	T	66	T	80	T	80	T	80	T	52	T	75	





## DIVISIÓN DE HONOR

### CLASIFICACIÓN DE ANOTADORES POR ENSAYOS

FEDERADO	EQUIPO	TOTAL	J11	J10	J9	J8	J7	J6	J5	J4	J3	J2	J1
PEROTTI, Mauro Luciano	Lexus Alcobendas Rugby	9		1	1							1	1
DE LA LASTRA, Pedro	VRAC Quesos Entrepinares	8	1				3		1	1			2
JORGE, Tomás	Ampo Ordizia RE	7			2		1		1		1	1	1
ORTIZ, Pablo	Barça Rugby	7				1			4	1	1		
DU TOIT, Martin	SilverStorm El Salvador	6	2	1					2	1			
GOIA, Julen	Ampo Ordizia RE	6	2					1	1		2		
AIRA, Pau	Barça Rugby	5		1		1					2		
TAIBO, Baltazar	VRAC Quesos Entrepinares	5	1	1	2				1				
MOLINERO, Sergio	Lexus Alcobendas Rugby	5			1		1	1	1		1		
MARTÍNEZ, Ignacio	SilverStorm El Salvador	5		2			1		1		1		
ESCARIO, Rafael	Complutense Cisneros	5	1			2	1	1					
RUST, Christian	SilverStorm El Salvador	5						2	2			1	
GOIA, Oier	Ampo Ordizia RE	5			1		1	1		1	1		
DE ORBANEJA, Javier	UE Santboiana	5	1				1	1			1	1	
TAULI, Lionel Afaese	UE Santboiana	5	1		1				1	1	1		
-- Ensayo de Castigo --	Recoletas Burgos - Universidad de Burgos	4				3					1		
MEDINA, Hector	Complutense Cisneros	4					1			1	1		1
MOALA, Siosua	VRAC Quesos Entrepinares	4			1					1		1	1
SABADIN, Emiliano Nicolás	C.P. Les Abelles	4	2				1		1				
VAN DEN BERG, Gavin	Lexus Alcobendas Rugby	4		2					1				1
PAPA, Axel Martin	VRAC Quesos Entrepinares	4	1					1		1	1		
MOLINA, Luciano Javier	Lexus Alcobendas Rugby	4	1								1		1
ROCARIÉS, Nicolas	Recoletas Burgos - Universidad de Burgos	4								2	1	1	
CANE, Pedro	Barça Rugby	4		1						2	1		
LAINZ, Miguel	SilverStorm El Salvador	4							2	1			1
WALKER-FITTON, Michael John Joseph	SilverStorm El Salvador	4	1		1			1		1			
VICENTE, Marti	UE Santboiana	4	1		2				1				
PEREZ, Gonzalo	Getxo R.T.	4		1	1		1				1		
TEDORADZE, Giorgi	Ciencias Enerside	4		1	1						1	1	
SOTO, Pedro	UE Santboiana	4	2		1		1						
SILVESTRE, Alex	Recoletas Burgos - Universidad de Burgos	4	1				2				1		
SORIANO, Francisco	Complutense Cisneros	4	2				1						1
SORIA, Joel	Mazabi Santander Independiente RC	4	1	1		1						1	
GRANELL, Bruno	Barça Rugby	3		1		1		1					
ROBLEDO, Ramiro	UE Santboiana	3							1	1		1	
STEWART, Richard Drummond	Lexus Alcobendas Rugby	3		1					1		1		
BUIRA, Aleix	UE Santboiana	3			2					1			
SALAZAR, Ignacio	Ciencias Enerside	3	1	1								1	
GUIDO, Juan Pablo	Recoletas Burgos - Universidad de Burgos	3		1		2							
CONTARDI, Ignacio	UE Santboiana	3	2	1									
ARRATE, Peio	Getxo R.T.	3							2	1			
BAY, Estanislao Ramiro	VRAC Quesos Entrepinares	3	2					1					
ALBAREDA, Juan Ignacio	Recoletas Burgos - Universidad de Burgos	3							1		1	1	
WEERSMA, David Christian	Recoletas Burgos - Universidad de Burgos	3							1		2		
CRONJE, Gert Pieter	Recoletas Burgos - Universidad de Burgos	3	1	1			1						
BELTRAMINO, Enzo	Recoletas Burgos - Universidad de Burgos	3				3		1		1		1	
DEL HOYO, Vicente	SilverStorm El Salvador	3	1							1		1	
BENEGAS, Felipe	Barça Rugby	3							2				1
VAN WYK, Gerrit Jacobus	Getxo R.T.	3						1		1		1	
WALKER, Nicolás Ronald	Mazabi Santander Independiente RC	3				2		1					
SHARP, Finlay	Mazabi Santander Independiente RC	3				1	1	1					
DOMINGUEZ, Facundo Nahuel	Barça Rugby	3	1			1			1				
FUENTE, Jorge	Lexus Alcobendas Rugby	3				1							2
VILAR, Marc	UE Santboiana	3	1							1	1		
MONCADA, Jaime	VRAC Quesos Entrepinares	3		1	1								1
BARRANCO, Daniel	Barça Rugby	3	1	1				1					
RODRIGUEZ-GUERRA, Ignacio	Complutense Cisneros	3	1	1	1								
CASTGLIONI, Federico	Recoletas Burgos - Universidad de Burgos	3		1		1					1		
SCHAB, Agustín	Lexus Alcobendas Rugby	3							1			1	1
VÉLEZ, Gabriel	VRAC Quesos Entrepinares	3		1					2				
PICHARDIE, Mario	Lexus Alcobendas Rugby	3								1	2		
BARNES, Stephen John	C.P. Les Abelles	3		1					1	1			
MATEU, Guillermo	VRAC Quesos Entrepinares	3			1		1						1
MARIN, Jaime	SilverStorm El Salvador	3				2	1						
SNYMAN, Ruan	Recoletas Burgos - Universidad de Burgos	3		2							1		
-- Ensayo de Castigo --	Getxo R.T.	2			1								1
LESCANO, Juan Manuel	Ampo Ordizia RE	2			1						1		1
GUEMES, Bautista	Barça Rugby	2							1		1		
MATEI, Cosmin	C.P. Les Abelles	2		1			1						
GÓMEZ, Lander	Ampo Ordizia RE	2						1					1
LÓPEZ, Facundo	Recoletas Burgos - Universidad de Burgos	2				1				1			
BOBO, Emmanuel	Ciencias Enerside	2	2										
ARAÑA, Alain	Ampo Ordizia RE	2											2
ENGELBRECHT, Gabriel Joubert	Ampo Ordizia RE	2				1		1					
SANCHEZ, Victor	SilverStorm El Salvador	2				1						1	
SABADIN, Gonzalo Manuel	Mazabi Santander Independiente RC	2		1						1			
MARTIRENA, Francisco Roberto	Getxo R.T.	2			1								
IRUSTA, Ike	Complutense Cisneros	2						2					
SMITH, Matthew Bebe	SilverStorm El Salvador	2				1							1
BENÍTEZ, Marcos	C.P. Les Abelles	2				1		1					
MILLAN, Albert	UE Santboiana	2			1	1							
ANGUITA, Pau	UE Santboiana	2		2									
OLMEDO, Ernesto José	Getxo R.T.	2				1	1						
ZABALEGUI, Juan Diego	Recoletas Burgos - Universidad de Burgos	2				2							
SARMIENTO PARIS, Augusto Andres	Recoletas Burgos - Universidad de Burgos	2		1		1							
ROMERO, Tiago	Mazabi Santander Independiente RC	2	1		1								
PIGATTO, Mariano	Barça Rugby	2					1				1		
ANTOZZI, Tomás Fernando	Complutense Cisneros	2	1									1	
LANDO, Juan Ignacio	Ciencias Enerside	2	1		1								
GREY, Alexander	Mazabi Santander Independiente RC	2	1		1								
REINA, Miguel	Ciencias Enerside	2										2	
MARTÍN, Lucas	C.P. Les Abelles	2		1									1
PICHOT, Hugo	UE Santboiana	2			1	1							
FRANCISQUELO, Nicolás	UE Santboiana	2								1			1
HOGG, Michael Sequoia	Barça Rugby	2			1	1							
VINUESA, Gonzalo	Complutense Cisneros	2			1	1							
GAVIDI, Ilaitia Henare Kalo Kalo	VRAC Quesos Entrepinares	2								1	1		
DOMINGUEZ, Joaquin Manuel	Lexus Alcobendas Rugby	2									1		1





## DIVISIÓN DE HONOR

### CLASIFICACIÓN DE ANOTADORES POR PUNTOS AL PIE

FEDERADO	EQUIPO	TOTAL	J11	J10	J9	J8	J7	J6	J5	J4	J3	J2	J1
CRUZ, Valentin	Ampo Ordizia RE	135	6	8		23		16	18	14	14	14	22
LOPEZ, Javier	Lexus Alcobendas Rugby	108	5		16	15	15	16	10	9	11	11	
RUST, Christian	SilverStorm El Salvador	85	4	17		9	4	12	8	7	8	6	10
VINUESA, Gonzalo	Complutense Cisneros	76	21	8	4	15	5		11		4	8	
WEERSMA, David Christian	Recoletas Burgos - Universidad de Burgos	73	6	2		4		6	9	14	15	17	
MILLAN, Albert	UE Santboiana	67	16			6			7	11	8	7	12
GUJMES, Bautista	Barça Rugby	61	19	12			5		11	6	8		
CARRIÓ, Tomás	VRAC Quesos Entrepinares	55						6	6	5	10	13	15
ZUBELDIA, Aitor	Getxo R.T.	55		4	2		3	19	4	5	10	2	6
TAIBO, Baltazar	VRAC Quesos Entrepinares	43	11	13	8		9		2				
MIGALE, Rafael	Ciencias Enerside	41	3			3	6	6	3	6	6	2	6
FORREST, Aaron	Mazabi Santander Independiente RC	41			11	11	10					5	4
SIRVENT, Otger	Barça Rugby	33				8		6				11	8
SOTO, Pedro	UE Santboiana	29		11	13		5						
PORTA, Darío	C.P. Les Abelles	27		9		8		2		5	3		
NORTON, Andrew Derrick Grey	Recoletas Burgos - Universidad de Burgos	24	2	4		7	11						
MUJICA, Lander	Ampo Ordizia RE	24			14		6				2		2
SORIANO, Francisco	Complutense Cisneros	21						11		3			7
SORRIBES, Eduard	C.P. Les Abelles	20						5	6				9
IZAGUIRRE, Julian	Mazabi Santander Independiente RC	19	7	4		3		5					
FERRANDEZ, Alvaro	VRAC Quesos Entrepinares	14				14							
ROLDÁN, Gabriel	Ciencias Enerside	12		4	8								
MATA, Jaime	Mazabi Santander Independiente RC	9							2	4	3		
GONZALEZ, Juan Cruz	Lexus Alcobendas Rugby	9											9
MARTINEZ, Ignacio	Lexus Alcobendas Rugby	8					6		2				
LINKLATER, Bradley Dean	Getxo R.T.	8	8										
PEROTTI, Mauro Luciano	Lexus Alcobendas Rugby	7		7									
MARTÍN, Lucas	C.P. Les Abelles	6					2					4	
ARRATE, Ander	Getxo R.T.	6									6		
ARRATE, Peio	Getxo R.T.	4					4						
CARRASCO, Juan	Ciencias Enerside	4	4										
PUIG, Marcos	UE Santboiana	4						2			2		
MICHÁN, Ricardo Enrique	C.P. Les Abelles	3									3		
RODRIGUEZ, Victor	UE Santboiana	2								2			
CONTARDI, Ignacio	UE Santboiana	2								2			
BIANCO, Matías Nicolás	C.P. Les Abelles	2	2										
PIÑA, Alejandro Raimundo	SilverStorm El Salvador	2	2										
ALONSO, Alejandro	VRAC Quesos Entrepinares	2								2			
<b>Total General ...</b>		<b>1141</b>	<b>116</b>	<b>103</b>	<b>76</b>	<b>126</b>	<b>91</b>	<b>112</b>	<b>99</b>	<b>95</b>	<b>113</b>	<b>100</b>	<b>110</b>

## DIVISIÓN DE HONOR

### CLASIFICACIÓN DE ANOTADORES POR PUNTOS TOTALES

FEDERADO	EQUIPO	TOTAL	J11	J10	J9	J8	J7	J6	J5	J4	J3	J2	J1
CRUZ, Valentin	Ampo Ordizia RE	135	6	8			23	16	18	14	14	14	22
RUST, Christian	SilverStorm El Salvador	110	4	17			9	4	22	18	7	8	11
LOPEZ, Javier	Lexus Alcobendas Rugby	108	5		16	15	15	16	10	9	11	11	
WEERSMA, David Christian	Recoletas Burgos - Universidad de Burgos	88	6	2		4		6	14	14	25	17	
VINUESA, Gonzalo	Complutense Cisneros	86	21	8	9	20	5		11			4	8
MILLAN, Albert	UE Santboiana	77	16		5	11			7	11	8	7	12
GUEMES, Bautista	Barça Rugby	71	19	12			5		16	6	13		
TAIBO, Baltazar	VRAC Quesos Entrepinares	68	16	18	18		9		7				
ZUBELDIA, Aitor	Getxo R.T.	60		9	2		3	19	4	5	10	2	6
CARRIÓ, Tomás	VRAC Quesos Entrepinares	55						6	6	5	10	13	15
PEROTTI, Mauro Luciano	Lexus Alcobendas Rugby	52		12	5			5	10	10	5	5	
SOTO, Pedro	UE Santboiana	49	10	11	18		10						
FORREST, Aaron	Mazabi Santander Independiente RC	46				11	11	10				5	9
MIGALE, Rafael	Ciencias Enerside	41	3				3	6	6	3	6	6	2
SORIANO, Francisco	Complutense Cisneros	41	10					5	11		3	5	7
DE LA LASTRA, Pedro	VRAC Quesos Entrepinares	40	5					15		5	5		10
JORGE, Tomás	Ampo Ordizia RE	35			10		5		5		5	5	5
ORTIZ, Pablo	Barça Rugby	35				5			20	5	5		
SIRVENT, Otger	Barça Rugby	33				8		6				11	8
DUTOIT, Martin	SilverStorm El Salvador	30	10	5					10	5			
GOIA, Julien	Ampo Ordizia RE	30	10					5	5		10		
PORTA, Darío	C.P. Les Abelles	27		9		8		2		5	3		
AIRA, Pau	Barça Rugby	25		5		5		5			10		
MOLINERO, Sergio	Lexus Alcobendas Rugby	25			5		5	5	5		5		
MARTÍNEZ, Ignacio	SilverStorm El Salvador	25		10			5	5	5		5		
ESCARIO, Rafael	Complutense Cisneros	25	5			10	5	5					
GOIA, Oier	Ampo Ordizia RE	25			5		5	5		5	5		
DE ORBANEJA, Javier	UE Santboiana	25	5				5	5			5	5	
TAULI, Lionel Afaese	UE Santboiana	25	5		5				5	5	5		
NORTON, Andrew Derrick Grey	Recoletas Burgos - Universidad de Burgos	24	2	4		7	11						
IZAGUIRRE, Julian	Mazabi Santander Independiente RC	24	7	4		8		5					
MUIJKA, Lander	Ampo Ordizia RE	24			14		6				2		2
-- Ensayo de Castigo --	Recoletas Burgos - Universidad de Burgos	20			15					5			
MEDINA, Hector	Complutense Cisneros	20					5			5	5		5
SORRIBES, Eduard	C.P. Les Abelles	20						5	6				9
MOALA, Siosua	VRAC Quesos Entrepinares	20			5					5		5	5
SABADIN, Emiliano Nicolás	C.P. Les Abelles	20	10				5		5				
VAN DEN BERG, Gavin	Lexus Alcobendas Rugby	20		10					5			5	
PAPA, Axel Martin	VRAC Quesos Entrepinares	20	5					5		5	5		
MOLINA, Luciano Javier	Lexus Alcobendas Rugby	20	5							5	5		5
ROCARIÉS, Nicolas	Recoletas Burgos - Universidad de Burgos	20								10	5	5	
CANE, Pedro	Barça Rugby	20		5						10	5		
LAINEZ, Miguel	SilverStorm El Salvador	20							10	5			5
WALKER-FITTON, Michael John Joseph	SilverStorm El Salvador	20	5		5			5		5			
VICENTE, Martí	UE Santboiana	20	5		10				5				
PEREZ, Gonzalo	Getxo R.T.	20		5	5		5				5		
TEDORADZE, Giorgi	Ciencias Enerside	20		5	5						5	5	
SILVESTRE, Alex	Recoletas Burgos - Universidad de Burgos	20	5				10				5		
SORIA, Joel	Mazabi Santander Independiente RC	20	5	5		5						5	
ARRATE, Peio	Getxo R.T.	19					4		10	5			
CONTARDI, Ignacio	UE Santboiana	17	10	5						2			
ROLDÁN, Gabriel	Ciencias Enerside	17		4	8			5					
MARTÍN, Lucas	C.P. Les Abelles	16		5			2					4	5
GRANELL, Bruno	Barça Rugby	15		5		5		5		5	5		
ROBLEDO, Ramiro	UE Santboiana	15							5	5		5	
STEWART, Richard Drummond	Lexus Alcobendas Rugby	15		5					5		5		
BUIRA, Aleix	UE Santboiana	15			10					5			
SALAZAR, Ignacio	Ciencias Enerside	15	5	5							5		
GUIDO, Juan Pablo	Recoletas Burgos - Universidad de Burgos	15		5		10							
BAY, Estanislao Ramiro	VRAC Quesos Entrepinares	15	10					5					
ALBAREDA, Juan Ignacio	Recoletas Burgos - Universidad de Burgos	15							5		5	5	
CRONJE, Gert Pieter	Recoletas Burgos - Universidad de Burgos	15	5	5			5				5		
BELTRAMINO, Enzo	Recoletas Burgos - Universidad de Burgos	15					5		5		5		
DEL HOYO, Vicente	SilverStorm El Salvador	15	5						5		5		
BENEGAS, Felipe	Barça Rugby	15							10				5
VAN WYK, Gerrit Jacobus	Getxo R.T.	15						5		5		5	
WALKER, Nicolás Ronald	Mazabi Santander Independiente RC	15				10		5					
SHARP, Finlay	Mazabi Santander Independiente RC	15				5	5	5					
DOMINGUEZ, Facundo Nahuel	Barça Rugby	15	5			5			5				
FUENTE, Jorge	Lexus Alcobendas Rugby	15				5							10
VILAR, Marc	UE Santboiana	15	5							5	5		
MONCADA, Jaime	VRAC Quesos Entrepinares	15		5	5								5
BARRANCO, Daniel	Barça Rugby	15	5	5				5					
RODRIGUEZ-GUERRA, Ignacio	Complutense Cisneros	15	5	5	5								
CASTEGLIONI, Federico	Recoletas Burgos - Universidad de Burgos	15		5		5					5		
SCHAB, Agustín	Lexus Alcobendas Rugby	15							5			5	5
VÉLEZ, Gabriel	VRAC Quesos Entrepinares	15		5					10				
PICHARDIE, Mario	Lexus Alcobendas Rugby	15								5	10		
BARNES, Stephen John	C.P. Les Abelles	15		5					5	5			
MATEU, Guillermo	VRAC Quesos Entrepinares	15			5		5						5
MARIN, Jaime	SilverStorm El Salvador	15						10	5				
SNYMAN, Ruan	Recoletas Burgos - Universidad de Burgos	15		10							5		
FERRANDEZ, Alvaro	VRAC Quesos Entrepinares	14				14							
LINKLATER, Bradley Dean	Getxo R.T.	13	13										
-- Ensayo de Castigo --	Getxo R.T.	10			5							5	
LESCANO, Juan Manuel	Ampo Ordizia RE	10			5							5	
MATEI, Cosmin	C.P. Les Abelles	10		5			5						
GÓMEZ, Lander	Ampo Ordizia RE	10						5					5
LÓPEZ, Facundo	Recoletas Burgos - Universidad de Burgos	10				5			5				
BOBO, Emmanuel	Ciencias Enerside	10	10										
ARAÑA, Alain	Ampo Ordizia RE	10											10
ENGELBRECHT, Gabriel Joubert	Ampo Ordizia RE	10				5		5					
SÁNCHEZ, Víctor	SilverStorm El Salvador	10				5						5	
SABADIN, Gonzalo Manuel	Mazabi Santander Independiente RC	10		5						5			
MARTIRENA, Francisco Roberto	Getxo R.T.	10			5						5		
IRUSTA, Ike	Complutense Cisneros	10						10					
SMITH, Matthew Bebe	SilverStorm El Salvador	10					5						5
BENÍTEZ, Marcos	C.P. Les Abelles	10					5		5				
ANGUITA, Pau	UE Santboiana	10		10									





## DIVISIÓN DE HONOR

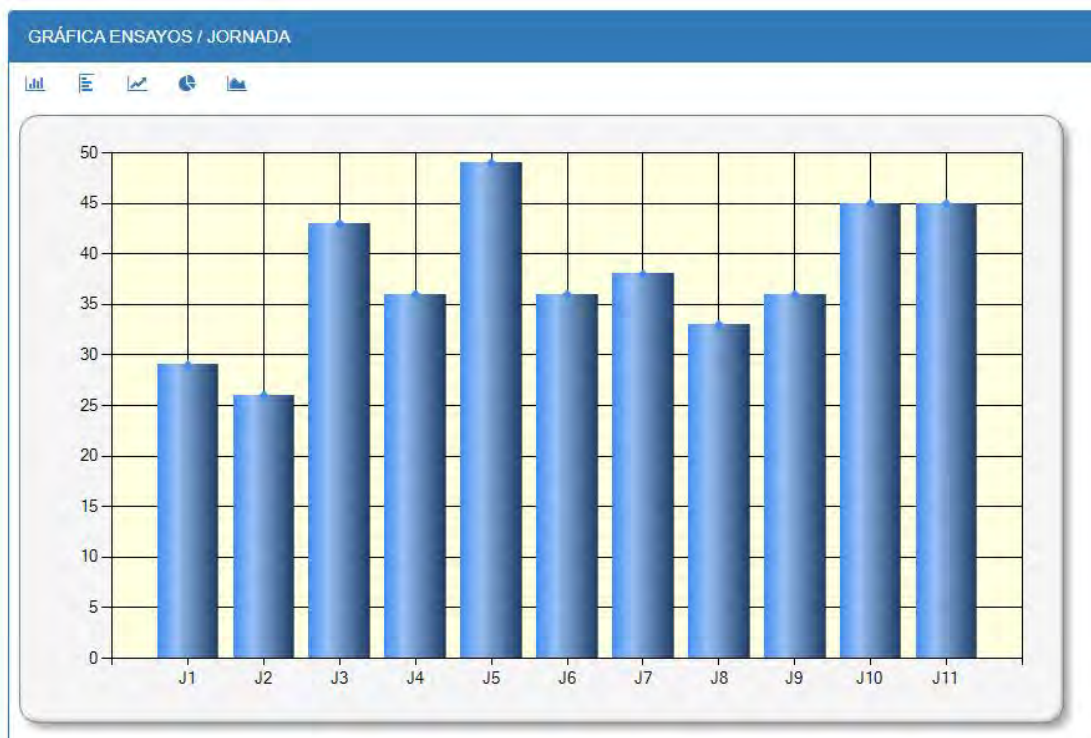

## GRÁFICA DE ENSAYOS POR MINUTO



## DIVISIÓN DE HONOR

### GRÁFICA DE EXPULSIONES POR MINUTO

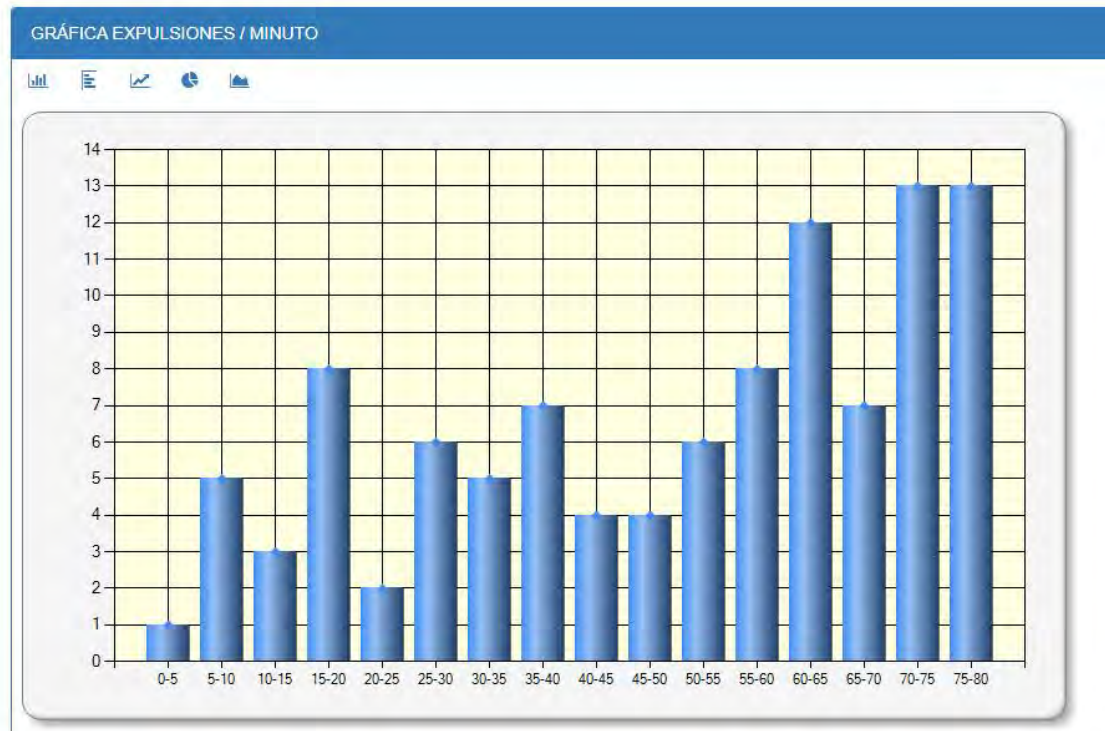

### RELACIÓN DE ARBITRAJES

FEDERADO	TOTAL	J11	J10	J9	J8	J7	J6	J5	J4	J3	J2	J1
MONTOYA, Pedro	8	1		1	1		1	1		1	1	1
CASTRO, David Joaquín	8	1		1		1	1	1	1		1	
VILLEGAS, Félix	7	1	1			1	1		1	1		1
FANLO, Eki	6		1			1	1			1	1	1
MIRAT, Alfonso	6		1	1	1	1	1		1			
ATORRASAGASTI, Iñigo	6			1	1	1		1	1		1	
MUÑOZ, Iñaki	5		1		1					1	1	1
PARERA, Roger	5	1	1					1		1	1	
FERNANDEZ, Luis	4	1	1					1				1
LASALA, Luis	3	1		1						1		
RIERA, Marc	3						1	1	1			
SANTORO, Joaquín	2				1				1			
MURILLO, José Luis	2				1							1
APLAZADO,	1			1								
<b>Total General ...</b>	<b>66</b>	<b>6</b>	<b>6</b>	<b>6</b>	<b>6</b>	<b>5</b>	<b>6</b>	<b>6</b>	<b>6</b>	<b>6</b>	<b>6</b>	<b>6</b>



## TABLAS DE LA CLASIFICACIÓN

### DIVISIÓN DE HONOR FEMENINA

CLASIFICACIÓN DE EQUIPOS POR TIPO DE ACCIÓN (FAVOR/CONTRA)										
Nº	EQUIPO	A FAVOR				EN CONTRA				
		E	PC	T	D	E	PC	T	D	
1	 C.R. Majadahonda	35	2	13		13	1	7		
2	 Eibar Rugby Taldea	30		12		25	1	8		
3	 C.R. Complutense Cisneros	29	1	11		16	1	6		
4	 Corteva Cocos Rugby	26	3	10		12	4	5		
5	 CRAT Residencia RIALTA	20	2	12		25	2	14		
6	 C.R. Olímpico de Pozuelo	19	1	11		26		13		
7	 C.P. Les Abelles	16		6		42	2	17		
8	 Sanse Scrum RC	12	2	6		28		11		
<b>-- Total General ...</b>		<b>187</b>	<b>11</b>	<b>81</b>	<b>0</b>	<b>187</b>	<b>11</b>	<b>81</b>	<b>0</b>	



## DIVISIÓN DE HONOR FEMENINA

### RELACION DE JUGADORES POR TIEMPO DE JUEGO

C.P. Les Abelles

FEDERADO	EQUIPO	TT	TS	TM	T%	J7J		J6J		J5J		J4J		J3J		J2J		J1J	
						A.	M.	A.	M.	A.	M.	A.	M.	A.	M.	A.	M.	A.	M.
ABELLAN, Lucía	C.P. Les Abelles	6	1	448	80,00%	T	50	S	28	T	80	T	55	T	75	T	80	T	80
ABRIL, Ana	C.P. Les Abelles	7	0	560	100,00%	T	80	T	80	T	80	T	80	T	80	T	80	T	80
AGEA , Carlota	C.P. Les Abelles	1	3	178	31,80%	S	75	--	0	--	0	T	51	S	24	--	0	S	28
AHUIR, Alicia Del Àngels	C.P. Les Abelles	0	3	43	7,70%	--	0	--	0	--	0	S	14	S	8	--	0	S	21
ALBIÑANA, Sílvia	C.P. Les Abelles	2	4	187	33,40%	--	0	S	18	T	45	S	25	T	56	S	28	S	15
BENLLIURE , Maria	C.P. Les Abelles	6	1	503	89,80%	S	30	T	80	T	80	T	80	T	80	T	73	T	80
BIANCHI, Leyre Maria	C.P. Les Abelles	2	1	142	25,40%	T	60	T	52	S	30	--	0	--	0	--	0	--	0
BORJA, María De Los Angeles	C.P. Les Abelles	2	0	126	22,50%	T	55	--	0	--	0	--	0	--	0	T	71	--	0
CARRASCO , Martha	C.P. Les Abelles	0	1	4	0,70%	--	0	S	4	--	0	--	0	--	0	--	0	--	0
CHORNET , Alma Maria	C.P. Les Abelles	1	3	86	15,40%	T	50	S	4	--	0	S	4	--	0	S	28	--	0
CIFUENTES , Tania	C.P. Les Abelles	5	2	367	65,50%	S	25	T	62	S	25	T	71	T	80	T	52	T	52
DIX, Nicky Hannie	C.P. Les Abelles	4	0	295	52,70%	T	55	T	80	T	80	--	0	--	0	T	80	--	0
ESPADA, Laura	C.P. Les Abelles	4	3	341	60,90%	S	25	S	28	S	20	T	80	T	60	T	63	T	65
FERNÁNDEZ, Anael Jemima	C.P. Les Abelles	6	0	455	81,30%	T	80	--	0	T	55	T	80	T	80	T	80	T	80
FERRANDO, Carla	C.P. Les Abelles	6	0	480	85,70%	T	80	T	80	T	80	T	80	T	80	--	0	T	80
FERRUS , Mercedes	C.P. Les Abelles	1	4	114	20,40%	--	0	--	0	S	0	S	29	S	20	S	6	T	59
GÓMEZ, Fanny	C.P. Les Abelles	0	1	30	5,40%	S	30	--	0	--	0	--	0	--	0	--	0	--	0
HEIL, Jordan Ripley	C.P. Les Abelles	4	0	320	57,10%	T	80	T	80	T	80	--	0	--	0	T	80	--	0
HERNÁNDEZ, Ninive	C.P. Les Abelles	6	1	483	86,30%	S	34	T	76	T	60	T	80	T	80	T	73	T	80
KRIEGER, Fiona Sophie	C.P. Les Abelles	0	1	7	1,30%	--	0	--	0	--	0	--	0	--	0	S	7	--	0
LATRE, Marta Isabel	C.P. Les Abelles	3	0	176	31,40%	--	0	--	0	T	50	T	66	T	60	--	0	--	0
LÓPEZ, Ester	C.P. Les Abelles	2	3	184	32,90%	--	0	T	52	S	0	T	80	S	24	--	0	S	28
MARINA, Alejandra	C.P. Les Abelles	6	0	468	83,60%	T	80	T	68	T	80	T	80	T	80	T	80	--	0
MICHAUD, Marie	C.P. Les Abelles	5	1	414	73,90%	S	35	T	70	T	80	--	0	T	75	T	74	T	80
NOGUERA, Irene	C.P. Les Abelles	7	0	555	99,10%	T	80	T	80	T	80	T	80	T	75	T	80	T	80
PALOMINO, Victoria Eugenia	C.P. Les Abelles	1	6	113	20,20%	T	41	S	10	S	0	S	0	S	20	S	17	S	25
PÉREZ, Gloria	C.P. Les Abelles	4	3	252	45,00%	T	5	T	76	S	25	S	29	T	56	S	9	T	52
PÉREZ, María José	C.P. Les Abelles	4	2	282	50,40%	--	0	S	12	S	0	T	76	T	72	T	52	T	70
PEREZ, Margarita	C.P. Les Abelles	1	2	81	14,50%	--	0	--	0	--	0	S	9	--	0	S	7	T	65
PETRU, Andrea	C.P. Les Abelles	3	0	206	36,80%	T	46	T	80	T	80	--	0	--	0	--	0	--	0
PIERA , Laura	C.P. Les Abelles	0	1	5	0,90%	--	0	--	0	--	0	--	0	S	5	--	0	--	0
RODRÍGUEZ, María	C.P. Les Abelles	0	1	10	1,80%	--	0	--	0	--	0	--	0	--	0	--	0	S	10
STALLMAN, Lieve Geraldine	C.P. Les Abelles	4	0	320	57,10%	T	80	T	80	T	80	--	0	--	0	T	80	--	0
TORRES, María	C.P. Les Abelles	0	2	20	3,60%	--	0	--	0	--	0	--	0	S	5	--	0	S	15
TORTAJADA , Sara	C.P. Les Abelles	1	2	75	13,40%	S	20	S	0	--	0	--	0	--	0	--	0	T	55
UBEDA, María	C.P. Les Abelles	1	1	56	10,00%	--	0	--	0	--	0	T	51	S	5	--	0	--	0

## C.R. Complutense Cisneros

FEDERADO	EQUIPO	TT	TS	TM	T%	J7I		J6I		J5I		J4I		J3I		J2I		J1I	
						A.	M.	A.	M.	A.	M.	A.	M.	A.	M.	A.	M.		
ALVAREZ, Elisa	C.R. Complutense Cisneros	1	2	89	15,90%	T	50	--	0	--	0	S	35	S	4	--	0	--	0
ALONSO ,Alba María	C.R. Complutense Cisneros	4	3	407	72,70%	S	30	S	40	T	68	T	80	T	80	T	76	S	33
ALONSO, Raquel	C.R. Complutense Cisneros	5	1	357	63,80%	--	0	T	8	S	29	T	80	T	80	T	80	T	80
AMO, Elena	C.R. Complutense Cisneros	6	1	515	92,00%	S	39	T	80	T	80	T	80	T	76	T	80	T	80
BARGUES, Inmaculada	C.R. Complutense Cisneros	6	1	441	78,80%	T	80	T	52	T	51	T	80	T	80	T	80	S	18
BLANCO, Margarita	C.R. Complutense Cisneros	1	5	120	21,40%	S	11	S	6	--	0	T	60	S	36	S	4	S	3
BLASCO, Rosa	C.R. Complutense Cisneros	1	2	89	15,90%	S	30	--	0	--	0	T	45	S	14	--	0	--	0
BRAVO, Marina	C.R. Complutense Cisneros	3	1	301	53,80%	--	0	S	72	T	79	--	0	T	80	--	0	T	70
BUESO-INCHAUSTI, Ines	C.R. Complutense Cisneros	5	0	400	71,40%	T	80	T	80	T	80	--	0	--	0	T	80	T	80
CALVO, María	C.R. Complutense Cisneros	5	0	389	69,50%	T	80	T	80	T	72	--	0	--	0	T	80	T	77
CASTEJÓN, Alejandra	C.R. Complutense Cisneros	5	2	375	67,00%	T	80	S	11	S	1	T	80	T	80	T	76	T	47
DÁVILA, Celia	C.R. Complutense Cisneros	4	2	270	48,20%	T	50	T	69	S	1	T	80	T	66	S	4	--	0
DEL PINO , Elsa	C.R. Complutense Cisneros	0	4	62	11,10%	S	11	--	0	--	0	S	25	S	6	S	20	--	0
EL AMMOURI , Inas	C.R. Complutense Cisneros	5	2	358	63,90%	T	41	S	40	S	12	T	55	T	80	T	50	T	80
ESCUSA, María Del Mar	C.R. Complutense Cisneros	5	1	368	65,70%	T	80	T	40	S	8	T	80	T	80	T	80	--	0
FRESNEDA, Olivia	C.R. Complutense Cisneros	5	0	384	68,60%	T	69	T	80	T	80	--	0	--	0	T	78	T	77
GARCÍA, Almudena	C.R. Complutense Cisneros	0	2	3	0,50%	--	0	--	0	--	0	S	0	--	0	--	0	S	3
GARCIA, Gema	C.R. Complutense Cisneros	2	5	198	35,40%	T	50	T	74	S	11	S	17	S	11	S	15	S	20
HEREDERO, Carlota	C.R. Complutense Cisneros	3	1	234	41,80%	--	0	--	0	T	80	T	80	T	44	S	30	--	0
JIMENEZ, Selene	C.R. Complutense Cisneros	6	0	366	65,40%	T	41	T	80	T	79	--	0	T	24	T	80	T	62
LEÓN, Laura	C.R. Complutense Cisneros	0	1	0	0,0%	--	0	--	0	--	0	S	0	--	0	--	0	--	0
LOPEZ, Casandra	C.R. Complutense Cisneros	6	1	465	83,00%	S	39	T	40	T	69	T	80	T	80	T	80	T	77
MALAGON , Lucia	C.R. Complutense Cisneros	6	1	463	82,70%	S	39	T	80	T	80	T	80	T	59	T	65	T	60
MARCHAN, Celia	C.R. Complutense Cisneros	0	1	3	0,50%	--	0	--	0	--	0	--	0	--	0	--	0	S	3
OLABARRÍA, Arantzazu	C.R. Complutense Cisneros	2	3	274	48,90%	S	30	S	28	T	80	T	80	S	56	--	0	--	0
PEIROTEN , Ester	C.R. Complutense Cisneros	0	4	39	7,00%	--	0	--	0	--	0	S	25	S	9	S	2	S	3
POZO, Iciar	C.R. Complutense Cisneros	5	0	363	64,80%	T	69	T	70	T	70	--	0	T	74	--	0	T	80
URBIZU, Claudia	C.R. Complutense Cisneros	5	2	320	57,10%	T	41	S	6	S	10	T	55	T	71	T	60	T	77
VERGARA, Idoia	C.R. Complutense Cisneros	0	1	0	0,0%	--	0	--	0	--	0	S	0	--	0	--	0	--	0
VILA, Ana	C.R. Complutense Cisneros	4	0	314	56,10%	T	80	T	74	T	80	--	0	--	0	--	0	T	80
VINUESA , Alba	C.R. Complutense Cisneros	5	0	400	71,40%	T	80	T	80	T	80	--	0	--	0	T	80	T	80





C.R. Majadahonda

FEDERADO	EQUIPO	TT	TS	TM	T%	J7J		J6J		J5J		J4J		J3J		J2J		J1J			
						A.	M.	A.	M.	A.	M.	A.	M.	A.	M.	A.	M.				
ÁLVAREZ, Maria	C.R. Majadahonda	4	3	338	60,40%	S	28	S	24	T	26	S	20	T	80	T	80	T	80		
BUESO, Teresa	C.R. Majadahonda	2	0	160	28,60%	--	0	--	0	--	0	--	0	T	80	--	0	--	0	T	80
CAMELO, Natalia	C.R. Majadahonda	1	0	49	8,80%	--	0	--	0	--	0	--	0	--	0	--	0	--	0	T	49
CANTABRANA, Marta	C.R. Majadahonda	5	0	296	52,90%	T	52	T	53	T	80	T	31	--	0	--	0	T	80		
CASTELLANO, Alba Noa	C.R. Majadahonda	5	1	411	73,40%	T	80	T	70	T	80	S	39	--	0	T	62	T	80		
COLLADO, Andrea	C.R. Majadahonda	3	3	186	33,20%	S	15	S	14	T	28	S	27	T	49	T	53	--	0		
CUETO, Cristina	C.R. Majadahonda	4	2	313	55,90%	T	80	T	80	T	50	--	0	T	49	S	39	S	15		
DEL VALLE, Macarena	C.R. Majadahonda	6	1	467	83,40%	T	65	T	80	T	80	T	53	T	70	T	80	S	39		
DIAZ , Lucia	C.R. Majadahonda	4	1	328	58,60%	T	80	T	80	S	39	T	80	--	0	--	0	T	49		
DÍEZ, Paula	C.R. Majadahonda	0	1	20	3,60%	--	0	--	0	--	0	--	0	--	0	--	0	S	20		
ELIAS, Bruna	C.R. Majadahonda	4	1	312	55,70%	T	41	T	80	T	72	T	80	--	0	--	0	S	39		
ESTELLES , Marta	C.R. Majadahonda	4	1	319	57,00%	T	80	T	66	S	52	T	53	--	0	--	0	T	68		
FRESNO , Marta	C.R. Majadahonda	3	1	257	45,90%	--	0	S	27	--	0	T	80	T	70	T	80	--	0		
GALA, Maria	C.R. Majadahonda	2	0	160	28,60%	T	80	T	80	--	0	--	0	--	0	--	0	--	0		
GARRIDO, Silvia	C.R. Majadahonda	3	2	250	44,60%	S	39	S	10	T	41	--	0	T	80	T	80	--	0		
GORROCHATÉGUI, Vico	C.R. Majadahonda	3	3	323	57,70%	S	39	--	0	T	80	S	39	T	61	T	73	S	31		
GUERRERO, Diana	C.R. Majadahonda	4	3	285	50,90%	S	39	T	62	S	30	T	41	S	31	T	41	T	41		
HARDISSON, Barbara	C.R. Majadahonda	0	1	18	3,20%	--	0	S	18	--	0	--	0	--	0	--	0	--	0		
HERNANDEZ, Paula	C.R. Majadahonda	6	1	398	71,10%	S	39	T	66	T	61	T	53	T	58	T	71	T	50		
HERNANDEZ-VAQUERO, Silvia	C.R. Majadahonda	7	0	451	80,50%	T	41	T	56	T	41	T	80	T	80	T	73	T	80		
HUARTE , Cecilia	C.R. Majadahonda	3	0	240	42,90%	T	80	T	80	T	80	--	0	--	0	--	0	--	0		
LÓPEZ , Cristina	C.R. Majadahonda	6	1	496	88,60%	T	80	T	80	T	80	T	57	T	80	T	80	S	39		
LÓPEZ, Guadalupe	C.R. Majadahonda	0	2	34	6,10%	--	0	--	0	--	0	--	0	S	10	S	24	--	0		
LOSADA, Maria	C.R. Majadahonda	0	1	31	5,50%	--	0	--	0	--	0	--	0	--	0	--	0	S	31		
MAREKOVIC, Arwen Zoë	C.R. Majadahonda	0	2	17	3,00%	--	0	--	0	--	0	--	0	S	10	S	7	--	0		
MARÍN, Maria	C.R. Majadahonda	2	0	140	25,00%	--	0	--	0	--	0	T	60	--	0	--	0	T	80		
MARTÍN , Abril	C.R. Majadahonda	1	4	126	22,50%	--	0	--	0	S	0	S	27	S	31	S	27	T	41		
PRO , Marta	C.R. Majadahonda	1	2	106	18,90%	--	0	--	0	S	8	--	0	T	80	S	18	--	0		
REY, Teresa	C.R. Majadahonda	0	1	9	1,60%	--	0	--	0	--	0	--	0	S	9	--	0	--	0		
ROBRES , Esther	C.R. Majadahonda	3	1	191	34,10%	--	0	--	0	--	0	S	23	T	71	T	56	T	41		
RODERA , Carmen	C.R. Majadahonda	3	1	279	49,80%	T	80	T	80	S	39	T	80	--	0	--	0	--	0		
RODERA , Rocio	C.R. Majadahonda	7	0	482	86,10%	T	41	T	80	T	80	T	41	T	80	T	80	T	80		
ROMON , Isabel	C.R. Majadahonda	0	2	1	0,20%	--	0	S	0	--	0	--	0	S	1	--	0	--	0		
SANTIAGO, Raquel	C.R. Majadahonda	6	0	480	85,70%	T	80	--	0	T	80	T	80	T	80	T	80	T	80		
SERRANO, Laura	C.R. Majadahonda	1	6	144	25,70%	T	41	S	14	S	19	S	27	S	22	S	9	S	12		
SIMON, Laura	C.R. Majadahonda	0	2	26	4,60%	--	0	--	0	--	0	--	0	S	19	S	7	--	0		
VITEZ, Georgina	C.R. Majadahonda	2	2	244	43,60%	--	0	--	0	S	54	S	39	T	71	T	80	--	0		

## C.R. Olímpico de Pozuelo



FEDERADO	EQUIPO	TI	TS	TM	T%	J7J		J6J		J5J		J4J		J3J		J2J		J1J	
						A.	M.	A.	M.	A.	M.	A.	M.	A.	M.	A.	M.	A.	M.
AGUIRRE, Eva	C.R. Olímpico de Pozuelo	5	1	385	68,80%	T	80	T	65	S	39	T	80	--	0	T	41	T	80
ARNAIZ , Laura	C.R. Olímpico de Pozuelo	6	1	418	74,60%	T	74	T	80	T	60	S	0	T	66	T	80	T	58
ARRIETA , Nora	C.R. Olímpico de Pozuelo	1	5	197	35,20%	S	8	S	15	--	0	S	39	S	23	T	80	S	32
BENITO, Lucia Rosa	C.R. Olímpico de Pozuelo	0	4	26	4,60%	--	0	--	0	--	0	S	0	S	0	S	13	S	13
BLANCO , Cristina	C.R. Olímpico de Pozuelo	3	1	274	48,90%	T	77	T	80	S	39	--	0	--	0	--	0	T	78
BRACIC , Sidorella	C.R. Olímpico de Pozuelo	6	1	495	88,40%	T	80	T	69	S	39	T	80	T	80	T	80	T	67
CABEZAS, Paloma	C.R. Olímpico de Pozuelo	1	3	148	26,40%	--	0	--	0	--	0	S	0	T	80	S	60	S	8
CABO, Beatriz	C.R. Olímpico de Pozuelo	7	0	560	100,00%	T	80	T	80	T	80	T	80	T	80	T	80	T	80
DE MARCOS, Natalia	C.R. Olímpico de Pozuelo	6	1	452	80,70%	T	80	T	70	T	70	T	75	T	55	T	80	S	22
DEL CASTILLO , Maria	C.R. Olímpico de Pozuelo	7	0	426	76,10%	T	41	T	52	T	41	T	70	T	80	T	80	T	62
GARCÍA , Cristina	C.R. Olímpico de Pozuelo	5	2	348	62,10%	T	41	S	19	T	80	T	41	T	57	S	30	T	80
GARRIDO , Irene	C.R. Olímpico de Pozuelo	4	2	325	58,00%	S	34	T	61	S	10	T	80	--	0	T	60	T	80
HURTADO , Sabina	C.R. Olímpico de Pozuelo	3	1	265	47,30%	T	80	T	80	T	80	--	0	S	25	--	0	--	0
IGLESIAS , Marta	C.R. Olímpico de Pozuelo	7	0	521	93,00%	T	46	T	80	T	75	T	80	T	80	T	80	T	80
LEMAITRE, Alice	C.R. Olímpico de Pozuelo	0	2	41	7,30%	--	0	--	0	--	0	--	0	S	14	S	27	--	0
MARTIN , Luz María	C.R. Olímpico de Pozuelo	7	0	507	90,50%	T	62	T	80	T	80	T	80	T	80	T	53	T	72
MORALES, Silvia	C.R. Olímpico de Pozuelo	6	0	480	85,70%	T	80	T	80	T	80	T	80	T	80	--	0	T	80
MOREO, Marta	C.R. Olímpico de Pozuelo	3	4	182	32,50%	S	3	S	11	T	41	T	63	T	42	S	20	S	2
ORTEGA, Natalia	C.R. Olímpico de Pozuelo	6	0	381	68,00%	T	51	T	70	T	80	T	80	T	80	T	20	--	0
PERSON, Hannah Olivia	C.R. Olímpico de Pozuelo	2	0	89	15,90%	--	0	--	0	--	0	T	41	--	0	--	0	T	48
PIÑEIRO , Lia	C.R. Olímpico de Pozuelo	0	1	5	0,90%	--	0	--	0	S	5	--	0	--	0	--	0	--	0
PISONERO, Fátima	C.R. Olímpico de Pozuelo	0	5	72	12,90%	S	6	--	0	S	10	--	0	S	8	S	39	S	9
PISU, Chiara	C.R. Olímpico de Pozuelo	0	1	5	0,90%	--	0	--	0	--	0	S	5	--	0	--	0	--	0
PRADO, Amanda	C.R. Olímpico de Pozuelo	7	0	520	92,90%	T	70	T	80	T	80	T	80	T	80	T	50	T	80
RASCON, Amaya	C.R. Olímpico de Pozuelo	2	5	278	49,60%	T	80	S	19	S	39	S	17	S	38	T	67	S	18
RUIZ , Mar	C.R. Olímpico de Pozuelo	5	2	384	68,60%	S	29	S	10	T	41	T	80	T	72	T	80	T	72
SANCHEZ , Ana Marina	C.R. Olímpico de Pozuelo	1	4	101	18,00%	--	0	S	10	S	20	--	0	S	0	S	0	T	71
SANJURJO , Beatriz	C.R. Olímpico de Pozuelo	1	2	108	19,30%	S	39	S	28	T	41	--	0	--	0	--	0	--	0
VEGA , Miriam	C.R. Olímpico de Pozuelo	4	2	369	65,90%	S	39	T	61	T	70	S	39	T	80	T	80	--	0
VERZIER, CAROLA	C.R. Olímpico de Pozuelo	0	1	8	1,40%	--	0	--	0	--	0	--	0	--	0	--	0	S	8



Cortevea Cocos Rugby

FEDERADO	EQUIPO	TT	TS	TM	T%	J7J		J6J		J5J		J4J		J3J		J2J		J1J	
						A.	M.	A.	M.	A.	M.	A.	M.	A.	M.	A.	M.	A.	M.
ARANA , Jessica	Cortevea Cocos Rugby	5	1	366	65,40%	S	36	--	0	T	80	T	80	T	80	T	10	T	80
BAENA, Araceli	Cortevea Cocos Rugby	0	4	26	4,60%	--	0	S	11	S	0	--	0	S	9	S	6	--	0
BLANCO, Inmaculada	Cortevea Cocos Rugby	7	0	560	100,00%	T	80	T	80	T	80	T	80	T	80	T	80	T	80
BRODY, Tahliia Dawn	Cortevea Cocos Rugby	2	0	136	24,30%	T	80	T	56	--	0	--	0	--	0	--	0	--	0
CABAS, Cristina	Cortevea Cocos Rugby	7	0	482	86,10%	T	71	T	56	T	80	T	63	T	52	T	80	T	80
CARMONA , Marta	Cortevea Cocos Rugby	6	0	414	73,90%	T	80	T	62	--	0	T	80	T	63	T	49	T	80
CASAS, Cristina	Cortevea Cocos Rugby	7	0	383	68,40%	T	44	T	60	T	50	T	47	T	52	T	80	T	50
CASTELLUCCI, Carmen	Cortevea Cocos Rugby	3	1	273	48,80%	T	80	T	80	T	80	S	33	--	0	--	0	--	0
CASTRO, Julia	Cortevea Cocos Rugby	5	0	368	65,70%	T	66	T	62	T	80	T	80	--	0	--	0	T	80
CEREALES, Marina	Cortevea Cocos Rugby	0	3	26	4,60%	--	0	--	0	S	1	--	0	S	17	S	8	--	0
CHACARTEGUI, Marta	Cortevea Cocos Rugby	2	3	130	23,20%	--	0	S	20	S	6	S	13	--	0	T	46	T	45
CLAY, Candice Lee	Cortevea Cocos Rugby	6	0	344	61,40%	T	45	T	56	T	60	T	67	T	62	T	54	--	0
UCHER, Lea	Cortevea Cocos Rugby	5	1	430	76,80%	T	80	T	80	T	80	T	80	T	80	--	0	S	30
GAYOSO, Lucía	Cortevea Cocos Rugby	0	7	108	19,30%	S	13	S	20	S	10	S	10	S	11	S	28	S	16
GOMEZ, Duna	Cortevea Cocos Rugby	0	2	28	5,00%	--	0	--	0	S	0	--	0	--	0	S	28	--	0
GONZALEZ, Cristina	Cortevea Cocos Rugby	5	2	363	64,80%	T	42	T	80	T	66	S	17	S	28	T	80	T	50
GRACIA , Lola	Cortevea Cocos Rugby	4	3	362	64,60%	S	14	S	24	T	80	S	39	T	80	T	80	T	45
HALLET-MAHUIKA, Sasha	Cortevea Cocos Rugby	7	0	559	99,80%	T	80	T	80	T	79	T	80	T	80	T	80	T	80
HIRANO, Eriko	Cortevea Cocos Rugby	6	1	445	79,50%	T	70	T	80	T	80	T	73	T	52	S	31	T	59
MARTIN , Belén	Cortevea Cocos Rugby	3	4	279	49,80%	T	42	S	24	S	30	S	10	T	69	T	80	S	24
PASCUAL, Irene	Cortevea Cocos Rugby	0	5	123	22,00%	S	35	S	24	S	20	--	0	S	18	S	26	--	0
PECES , Elena	Cortevea Cocos Rugby	2	1	150	26,80%	--	0	S	18	--	0	--	0	T	80	T	52	--	0
RAMIREZ , Cristina	Cortevea Cocos Rugby	0	3	128	22,90%	--	0	--	0	--	0	--	0	S	28	S	70	S	30
RODRÍGUEZ, Margarita	Cortevea Cocos Rugby	2	1	188	33,60%	S	38	--	0	--	0	T	70	--	0	--	0	T	80
ROMÁN, María De Las Huertas	Cortevea Cocos Rugby	5	2	409	73,00%	T	53	T	69	T	74	S	33	T	71	T	74	S	35
RÚIZ, Blanca	Cortevea Cocos Rugby	1	2	114	20,40%	S	38	--	0	--	0	T	41	--	0	--	0	S	35
SANCHEZ , Gema Maria	Cortevea Cocos Rugby	5	0	387	69,10%	T	67	T	80	T	80	T	80	--	0	--	0	T	80
SOBRINOS , María	Cortevea Cocos Rugby	5	2	374	66,80%	S	27	T	60	T	70	T	47	T	80	S	34	T	56
SYLLA, Kassandra	Cortevea Cocos Rugby	4	0	266	47,50%	--	0	--	0	--	0	T	70	T	80	T	52	T	64
VIEGA, María Dolores	Cortevea Cocos Rugby	1	6	170	30,40%	S	10	S	18	S	14	S	7	S	28	T	72	S	21

## CRAT Residencia RIALTA



FEDERADO	EQUIPO	TI	TS	TM	T%	J7J		J6J		J5J		J4J		J3J		J2J		J1J			
						A.	M.	A.	M.	A.	M.	A.	M.	A.	M.	A.	M.	A.	M.		
ALCOLEAS, Paulina	CRAT Residencia RIALTA	1	1	53	9,50%	--	0	S	12	--	0	T	41	--	0	--	0	--	0	--	0
ALMEIDA, Yanca	CRAT Residencia RIALTA	6	0	315	56,30%	T	70	T	41	T	41	--	0	T	41	T	45	T	77		
ANIDOS, Iria	CRAT Residencia RIALTA	0	4	26	4,60%	S	21	S	0	S	5	S	0	--	0	--	0	--	0	--	0
ANTON, Diana	CRAT Residencia RIALTA	1	1	108	19,30%	--	0	--	0	--	0	T	41	S	67	--	0	--	0	--	0
ARRANZ, Claudia	CRAT Residencia RIALTA	0	2	72	12,90%	--	0	S	39	S	33	--	0	--	0	--	0	--	0	--	0
BARRIO, Claudia	CRAT Residencia RIALTA	6	1	515	92,00%	T	80	T	80	T	80	T	80	T	80	T	80	S	35		
BUJAN, Maitane	CRAT Residencia RIALTA	2	4	184	32,90%	S	10	S	0	S	39	T	51	S	39	--	0	T	45		
BURILLO, Paula	CRAT Residencia RIALTA	3	4	247	44,10%	T	48	T	41	T	47	S	39	S	27	S	39	S	6		
CASTELO, Monica	CRAT Residencia RIALTA	5	0	400	71,40%	T	80	T	80	T	80	--	0	--	0	T	80	T	80		
FERNANDEZ, Alejandra	CRAT Residencia RIALTA	4	2	264	47,10%	--	0	T	68	S	7	S	28	T	41	T	40	T	80		
GONZALEZ, Marina	CRAT Residencia RIALTA	1	3	97	17,30%	S	0	--	0	--	0	--	0	T	62	S	35	S	0		
GUTIERREZ, Sara	CRAT Residencia RIALTA	1	1	119	21,30%	--	0	T	80	S	39	--	0	--	0	--	0	--	0		
HERNÁNDEZ, Judith	CRAT Residencia RIALTA	4	0	282	50,40%	--	0	--	0	--	0	T	42	T	80	T	80	T	80		
HURTADO, Lucia	CRAT Residencia RIALTA	0	2	46	8,20%	S	18	S	28	--	0	--	0	--	0	--	0	--	0		
IGLESIAS, Ana	CRAT Residencia RIALTA	6	1	519	92,70%	T	80	T	80	S	39	T	80	T	80	T	80	T	80		
JAMES, Maisie Alice	CRAT Residencia RIALTA	1	0	78	13,90%	--	0	--	0	--	0	--	0	--	0	--	0	T	78		
LEIS, Divina	CRAT Residencia RIALTA	5	2	407	72,70%	S	32	T	80	T	80	T	80	T	67	T	41	S	27		
MARÍN, Paz	CRAT Residencia RIALTA	0	6	78	13,90%	S	10	--	0	S	0	S	29	S	18	S	18	S	3		
MARTÍ, Maica	CRAT Residencia RIALTA	5	0	346	61,80%	T	71	--	0	--	0	T	60	T	71	T	70	T	74		
MARTIN, Jessica	CRAT Residencia RIALTA	7	0	479	85,50%	T	62	T	52	T	73	T	80	T	70	T	62	T	80		
MARTÍNEZ, Elena	CRAT Residencia RIALTA	7	0	518	92,50%	T	65	T	80	T	80	T	80	T	80	T	80	T	53		
MARTÍNEZ, Tania	CRAT Residencia RIALTA	1	4	56	10,00%	S	5	T	41	--	0	S	0	S	10	S	0	--	0		
MARTINEZ, Micaela	CRAT Residencia RIALTA	1	2	119	21,30%	--	0	S	39	T	41	S	39	--	0	--	0	--	0		
MEDIN, Paula	CRAT Residencia RIALTA	3	0	240	42,90%	--	0	--	0	T	80	--	0	--	0	T	80	T	80		
MONTERO, Ana	CRAT Residencia RIALTA	3	3	238	42,50%	T	70	T	60	T	41	S	38	S	9	S	20	--	0		
MOSQUERA, Carla	CRAT Residencia RIALTA	0	6	87	15,50%	S	9	S	20	S	15	S	20	S	13	S	10	--	0		
PORTO, Elsa	CRAT Residencia RIALTA	6	1	430	76,80%	T	30	T	80	T	80	T	80	T	80	T	80	S	0		
REQUENA, Paula	CRAT Residencia RIALTA	4	0	320	57,10%	T	80	--	0	T	80	--	0	--	0	T	80	T	80		
ROIG, Miriam	CRAT Residencia RIALTA	5	2	436	77,90%	T	80	T	80	T	75	T	80	T	80	S	25	S	16		
ROMERO, Mariana Carolina	CRAT Residencia RIALTA	1	0	80	14,30%	--	0	--	0	--	0	--	0	--	0	--	0	T	80		
RUBIAL, Alba	CRAT Residencia RIALTA	3	3	358	63,90%	T	80	S	39	T	80	T	80	S	39	S	40	--	0		
SAN MARTÍN, Alicia	CRAT Residencia RIALTA	5	0	304	54,30%	T	80	--	0	--	0	T	52	T	53	T	55	T	64		
VEGA, María	CRAT Residencia RIALTA	6	0	434	77,50%	T	59	T	80	T	65	T	70	T	80	--	0	T	80		
VIÑAS, Danae	CRAT Residencia RIALTA	2	1	65	11,60%	--	0	--	0	--	0	--	0	T	3	T	60	S	2		





Eibar Rugby Taldea

FEDERADO	EQUIPO	TT	TS	TM	T%	J7J		J6J		J5J		J4J		J3J		J2J		J1J	
						A.	M.	A.	M.	A.	M.	A.	M.	A.	M.	A.	M.	A.	M.
AGIRREZABAL, Jone	Eibar Rugby Taldea	5	2	326	58,20%	T	40	S	0	T	57	S	28	T	41	T	80	T	80
ARAMBARRI, Ainhoa	Eibar Rugby Taldea	0	2	0	0,0%	--	0	--	0	S	0	--	0	--	0	S	0	--	0
BARRUTIETA, Uribarri	Eibar Rugby Taldea	6	0	470	83,90%	T	80	T	80	T	80	T	80	T	70	--	0	T	80
BEDONES, Kaiane	Eibar Rugby Taldea	0	1	0	0,0%	--	0	--	0	--	0	--	0	--	0	--	0	S	0
BENSLAIMAN, Doha	Eibar Rugby Taldea	6	1	486	86,80%	S	40	T	80	T	66	T	80	T	60	T	80	T	80
CHAJRANE, Islam	Eibar Rugby Taldea	1	5	57	10,20%	S	0	T	41	S	16	S	0	--	0	S	0	S	0
CHIMENO, Naiara	Eibar Rugby Taldea	0	1	0	0,0%	--	0	--	0	--	0	--	0	--	0	S	0	--	0
CID, Aleuzenev Alejandra	Eibar Rugby Taldea	7	0	534	95,40%	T	80	T	80	T	66	T	80	T	78	T	80	T	70
ECHEVARRIETA, Lea	Eibar Rugby Taldea	7	0	508	90,70%	T	80	T	80	T	80	T	52	T	56	T	80	T	80
ERBINA, Amaia	Eibar Rugby Taldea	5	0	400	71,40%	T	80	T	80	T	80	T	80	T	80	--	0	--	0
ERBINA, Lide	Eibar Rugby Taldea	4	1	334	59,60%	--	0	T	55	S	39	T	80	T	80	--	0	T	80
ESPARZA, Malen	Eibar Rugby Taldea	0	7	75	13,40%	S	0	S	0	S	14	S	0	S	5	S	56	S	0
FERNÁNDEZ DE CORRES, Anne	Eibar Rugby Taldea	4	0	320	57,10%	T	80	T	80	--	0	T	80	T	80	--	0	--	0
FERNANDEZ, Aroa	Eibar Rugby Taldea	0	1	0	0,0%	--	0	--	0	--	0	--	0	--	0	S	0	--	0
FLORES, Delia	Eibar Rugby Taldea	0	1	0	0,0%	--	0	--	0	--	0	--	0	--	0	S	0	--	0
GARCÍA, Nerea	Eibar Rugby Taldea	6	0	373	66,60%	T	70	--	0	T	78	T	80	T	80	T	24	T	41
IBÁÑEZ, Maitane	Eibar Rugby Taldea	1	6	96	17,10%	S	0	S	0	S	14	S	0	S	2	T	80	S	0
JONGERIUS, Inger Marit	Eibar Rugby Taldea	7	0	550	98,20%	T	80	T	80	T	80	T	80	T	80	T	80	T	70
MAGDALENA, Nuria	Eibar Rugby Taldea	0	1	0	0,0%	--	0	--	0	--	0	--	0	--	0	S	0	--	0
MARTINEZ, Nahia	Eibar Rugby Taldea	0	7	74	13,20%	S	0	S	0	S	7	S	0	S	57	S	10	S	0
MAYO, Amaieur	Eibar Rugby Taldea	6	0	480	85,70%	T	80	T	80	T	80	T	80	T	80	--	0	T	80
MOYA, Lucia	Eibar Rugby Taldea	7	0	496	88,60%	T	80	T	60	T	41	T	80	T	75	T	80	T	80
MUÑOZ, Leire	Eibar Rugby Taldea	1	6	128	22,90%	S	0	S	20	S	23	S	0	S	5	T	80	S	0
OLARRETA, Eider	Eibar Rugby Taldea	5	2	358	63,90%	T	40	S	25	T	51	T	43	S	39	T	80	T	80
OURDI, Asmae	Eibar Rugby Taldea	7	0	503	89,80%	T	80	T	80	T	80	T	80	T	23	T	80	T	80
PLA, Bàrbara	Eibar Rugby Taldea	4	0	318	56,80%	T	78	T	80	--	0	T	80	--	0	--	0	T	80
RIERA, Raquel	Eibar Rugby Taldea	3	3	291	52,00%	S	2	S	39	T	80	--	0	S	10	T	80	T	80
SAMBU, Oraçao	Eibar Rugby Taldea	2	4	204	36,40%	S	30	T	41	S	29	--	0	S	24	T	80	S	0
SANJURJO, Beatriz	Eibar Rugby Taldea	0	3	59	10,50%	--	0	--	0	--	0	S	0	S	20	--	0	S	39
TAUASOSI, Ti	Eibar Rugby Taldea	6	0	473	84,50%	T	80	T	80	T	73	T	80	T	80	T	80	--	0
VIDAL, Edurne	Eibar Rugby Taldea	5	2	445	79,50%	T	80	S	39	T	54	S	37	T	75	T	80	T	80

## Sanse Scrum RC

FEDERADO	EQUIPO	TT	TS	TM	T%	J7J		J6J		J5J		J4J		J3J		J2J		J1J	
						A.	M.	A.	M.	A.	M.	A.	M.	A.	M.	A.	M.		
ACARLIOGLU, Meral	Sanse Scrum RC	7	0	526	93,90%	T	80	T	80	T	80	T	66	T	70	T	70	T	80
ACUÑA, Edris	Sanse Scrum RC	7	0	550	98,20%	T	80	T	80	T	80	T	80	T	80	T	70	T	80
ALFARO , Carolina Fernanda	Sanse Scrum RC	7	0	560	100,00%	T	80	T	80	T	80	T	80	T	80	T	80	T	80
ALGAR, Ingrid	Sanse Scrum RC	5	0	400	71,40%	T	80	T	80	T	80	T	80	--	0	--	0	T	80
BRAMBATI, Aitana	Sanse Scrum RC	0	2	4	0,70%	--	0	--	0	--	0	S	4	--	0	--	0	S	0
CANALES , Paula	Sanse Scrum RC	6	1	475	84,80%	T	80	T	80	S	20	T	55	T	80	T	80	T	80
CASADO , Teresa	Sanse Scrum RC	5	1	327	58,40%	T	53	T	56	T	41	S	35	T	80	T	62	--	0
CHICOTE , Ana	Sanse Scrum RC	5	2	409	73,00%	T	76	T	80	T	73	S	39	T	52	T	51	S	38
DIE , Blanca	Sanse Scrum RC	4	0	221	39,50%	--	0	--	0	--	0	T	45	T	16	T	80	T	80
DOMINGUEZ, Beatriz	Sanse Scrum RC	5	0	377	67,30%	T	80	--	0	T	57	T	80	--	0	T	80	T	80
DURÁN , Amelia	Sanse Scrum RC	0	5	133	23,80%	S	33	--	0	S	39	S	15	S	28	S	18	--	0
ESCALERA, Nuria	Sanse Scrum RC	1	6	147	26,30%	T	47	S	24	S	7	S	7	S	36	S	26	S	0
FRUTOS, Lorena	Sanse Scrum RC	0	5	71	12,70%	S	0	S	64	S	7	S	0	--	0	S	0	--	0
GABAS, Anais	Sanse Scrum RC	3	4	281	50,20%	S	10	S	14	T	60	S	17	T	80	T	80	S	20
GARCIA , Alba	Sanse Scrum RC	7	0	522	93,20%	T	70	T	66	T	73	T	73	T	80	T	80	T	80
HERNANDO, Ruth	Sanse Scrum RC	7	0	525	93,80%	T	80	T	45	T	80	T	80	T	80	T	80	T	80
IIMÉNEZ, Elena Milagros	Sanse Scrum RC	0	3	11	2,00%	S	4	S	0	--	0	--	0	S	7	--	0	--	0
LÓPEZ, Lucia	Sanse Scrum RC	0	3	14	2,50%	S	0	S	14	--	0	--	0	--	0	S	0	--	0
LUQUE, Clara	Sanse Scrum RC	0	1	0	0,0%	--	0	--	0	--	0	--	0	--	0	--	0	S	0
MARTIN, Judit	Sanse Scrum RC	1	3	163	29,10%	--	0	T	80	S	20	--	0	S	39	--	0	S	24
MINGUEZ, Claudia	Sanse Scrum RC	2	5	119	21,30%	S	17	S	0	T	41	T	41	S	10	S	10	S	0
MONTES, Tania Oliva	Sanse Scrum RC	0	1	28	5,00%	--	0	--	0	--	0	--	0	S	28	--	0	--	0
PALOMO , Inés	Sanse Scrum RC	7	0	560	100,00%	T	80	T	80	T	80	T	80	T	80	T	80	T	80
RIVAS, Maria	Sanse Scrum RC	4	2	280	50,00%	S	27	T	66	S	23	T	63	T	41	--	0	T	60
RODRIGUEZ, Patricia	Sanse Scrum RC	7	0	533	95,20%	T	80	T	80	T	60	T	80	T	73	T	80	T	80
SAINERO , Ainhoa	Sanse Scrum RC	7	0	497	88,80%	T	80	T	80	T	70	T	49	T	58	T	80	T	80
TORRAS, Alma	Sanse Scrum RC	6	0	366	65,40%	--	0	T	16	T	80	T	80	T	80	T	54	T	56
VEGA DE SEOANE, Adriana	Sanse Scrum RC	2	5	261	46,60%	T	63	S	35	S	39	S	31	S	22	S	29	T	42
VIADA , Ana	Sanse Scrum RC	0	3	0	0,0%	S	0	--	0	--	0	--	0	S	0	S	0	--	0

## DIVISIÓN DE HONOR FEMENINA

### CLASIFICACIÓN DE ANOTADORES POR ENSAYOS

FEDERADO	EQUIPO	TOTAL	J7	J6	J5	J4	J3	J2	J1
ERBINA, Amaia	Eibar Rugby Taldea	8	1	2		2	3		
HALLET-MAHUIKA, Sasha	Cortevea Cocos Rugby	6		1		2	1	2	
RODERA, Rocío	C.R. Majadahonda	5		1	2			1	1
MARTIN, Luz Maria	C.R. Olímpico de Pozuelo	5		2	1	1		1	
JIMENEZ, Selene	C.R. Complutense Cisneros	5	1	1	1				2
FERNÁNDEZ DE CORRES, Anne	Eibar Rugby Taldea	4	1				3		
BARRUTIETA, Urbarri	Eibar Rugby Taldea	4		1	1		2		
VILA, Ana	C.R. Complutense Cisneros	4	3	1					
FRESNEDA, Olivia	C.R. Complutense Cisneros	4			1			2	1
ABRIL, Ana	C.P. Les Abelles	4	1				2		1
-- Ensayo de Castigo --	C.R. Majadahonda	3			1		2		
CARMONA, Marta	Cortevea Cocos Rugby	3		1			2		
MAYO, Amaïur	Eibar Rugby Taldea	3			1		1		1
HERNANDO, Ruth	Sanse Scrum RC	3			1			1	1
CASTELLANO, Alba Noa	C.R. Majadahonda	3	2						1
FERNANDEZ, Alejandra	CRAT Residencia RIALTA	3		1		1			1
DUCHER, Lea	Cortevea Cocos Rugby	3			1		1		1
DÁVILA, Celia	C.R. Complutense Cisneros	3				1	2		
MARTI, Marca	CRAT Residencia RIALTA	3						2	1
ÁLVAREZ, Maria	C.R. Majadahonda	3					1		2
CANTABRANA, Marta	C.R. Majadahonda	3			1				2
DE MARCOS, Natalia	C.R. Olímpico de Pozuelo	3	1	1			1		
CASTELO, Monica	CRAT Residencia RIALTA	3						3	
CASAS, Cristina	Cortevea Cocos Rugby	3		1				1	1
LOSADA, Maria	C.R. Majadahonda	3							3
POZO, Iciar	C.R. Complutense Cisneros	3					1		2
CALVO, Maria	C.R. Complutense Cisneros	2		1				1	
VINUESA, Alba	C.R. Complutense Cisneros	2						1	1
ARANA, Jessica	Cortevea Cocos Rugby	2	1						1
SYLLA, Kassandra	Cortevea Cocos Rugby	2					2		
CID, Aleuzenev Alejandra	Eibar Rugby Taldea	2	1						1
ARNAIZ, Laura	C.R. Olímpico de Pozuelo	2			1		1		
ELIAS, Bruna	C.R. Majadahonda	2				2			
BARRIO, Claudia	CRAT Residencia RIALTA	2	1			1			
JONGERIUS, Inger Marit	Eibar Rugby Taldea	2			1				1
STALLMAN, Lieve Geraldine	C.P. Les Abelles	2		2					
HERNANDEZ, Paula	C.R. Majadahonda	2			1			1	
SANTIAGO, Raquel	C.R. Majadahonda	2				1	1		
FERRANDO, Carla	C.P. Les Abelles	2		1			1		
ACARLOGLU, Meral	Sanse Scrum RC	2					1	1	
ROBRES, Esther	C.R. Majadahonda	2					2		
NOGUERA, Irene	C.P. Les Abelles	2					1	1	
ALGAR, Ingrid	Sanse Scrum RC	2				2			
AGUIRRE, Eva	C.R. Olímpico de Pozuelo	2		1					1
ALFARO, Carolina Fernanda	Sanse Scrum RC	2					1	1	
-- Ensayo de Castigo --	C.R. Complutense Cisneros	1							1
-- Ensayo de Castigo --	C.R. Olímpico de Pozuelo	1			1				
BARGUES, Inmaculada	C.R. Complutense Cisneros	1	1						
CEREZALES, Marina	Cortevea Cocos Rugby	1						1	
RODRÍGUEZ, Margarita	Cortevea Cocos Rugby	1							1
MOYA, Lucia	Eibar Rugby Taldea	1					1		
LÓPEZ, Guadalupe	C.R. Majadahonda	1					1		
VEGA, Maria	CRAT Residencia RIALTA	1							1
ESCUSA, Maria Del Mar	C.R. Complutense Cisneros	1						1	
COLLADO, Andrea	C.R. Majadahonda	1						1	
BLANCO, Cristina	C.R. Olímpico de Pozuelo	1		1					
MARTIN, Jessica	CRAT Residencia RIALTA	1			1				
LÓPEZ, Ester	C.P. Les Abelles	1		1					
GARCÍA, Nerea	Eibar Rugby Taldea	1			1				
VIDAL, Edurne	Eibar Rugby Taldea	1		1					
BUJAN, Maitane	CRAT Residencia RIALTA	1			1				
HERNÁNDEZ, Ninive	C.P. Les Abelles	1					1		
ERBINA, Lide	Eibar Rugby Taldea	1							1
MARTÍNEZ, Elena	CRAT Residencia RIALTA	1	1						
LÓPEZ, Cristina	C.R. Majadahonda	1		1					
MALAGON, Lucia	C.R. Complutense Cisneros	1		1					
OURDI, Asmae	Eibar Rugby Taldea	1					1		
RIERA, Raquel	Eibar Rugby Taldea	1		1					
BRACIC, Sidorella	C.R. Olímpico de Pozuelo	1					1		
MORALES, Silvia	C.R. Olímpico de Pozuelo	1				1			
EHEVARRIETA, Lea	Eibar Rugby Taldea	1		1					
GARRIDO, Irene	C.R. Olímpico de Pozuelo	1				1			
ROMÁN, María De Las Huertas	Cortevea Cocos Rugby	1		1					
ARRIETA, Nora	C.R. Olímpico de Pozuelo	1						1	
CASTELLUCCI, Carmen	Cortevea Cocos Rugby	1		1					
GUERRERO, Diana	C.R. Majadahonda	1							1
ANTON, Diana	CRAT Residencia RIALTA	1					1		
SAINERO, Ainhoa	Sanse Scrum RC	1		1					
MARTÍNEZ, Tania	CRAT Residencia RIALTA	1							
ALBIANA, Silvia	C.P. Les Abelles	1		1					
MARINA, Alejandra	C.P. Les Abelles	1			1				
ALVAREZ, Elisa	C.R. Complutense Cisneros	1	1						
HEIL, Jordan Ripley	C.P. Les Abelles	1						1	
BRODY, Tahlia Dawn	Cortevea Cocos Rugby	1		1					
ARRANZ, Claudia	CRAT Residencia RIALTA	1		1					
PORTO, Elsa	CRAT Residencia RIALTA	1					1		
PÉREZ, María José	C.P. Les Abelles	1				1			
BUESO, Teresa	C.R. Majadahonda	1							1
BLANCO, Inmaculada	Cortevea Cocos Rugby	1					1		
SANCHEZ, Gemma Maria	Cortevea Cocos Rugby	1		1					
BRAVO, Marina	C.R. Complutense Cisneros	1					1		
RODRIGUEZ, Patricia	Sanse Scrum RC	1				1			
DIAZ, Lucia	C.R. Majadahonda	1				1			
RODERA, Carmen	C.R. Majadahonda	1				1			
HERNÁNDEZ, Judith	CRAT Residencia RIALTA	1						1	
ACUÑA, Edris	Sanse Scrum RC	1				1			
DEL CASTILLO, Maria	C.R. Olímpico de Pozuelo	1						1	

## DIVISIÓN DE HONOR FEMENINA

### CLASIFICACIÓN DE ANOTADORES POR PUNTOS AL PIE

FEDERADO	EQUIPO	TOTAL	J7	J6	J5	J4	J3	J2	J1
IGLESIAS , Ana	CRAT Residencia RIALTA	30		2	4		10	12	2
CASTELLANO, Alba Noa	C.R. Majadahonda	26	3	2	4			6	11
ORTEGA, Natalia	C.R. Olímpico de Pozuelo	19	2		2	6	5	4	
MOYA , Lucia	Eibar Rugby Taldea	18	2	4		2	6		4
GRACIA , Lola	Cortevea Cocos Rugby	16					11	3	2
ALFARO , Carolina Fernanda	Sanse Scrum RC	16			3	4	2	2	5
BUESO-INCHAUSTI , Ines	C.R. Complutense Cisneros	13			3			8	2
DUCHER, Lea	Cortevea Cocos Rugby	11	5	6					
CASTEJÓN, Alejandra	C.R. Complutense Cisneros	10	4			2	4		
LÓPEZ, Cristina	C.R. Majadahonda	6							6
MAYO , Amaïur	Eibar Rugby Taldea	4		2			2		
MORALES , Silvia	C.R. Olímpico de Pozuelo	4		2					2
ALBIÑANA, Silvia	C.P. Les Abelles	4		2			2		
BORJA, María De Los Ángeles	C.P. Les Abelles	4	2					2	
PALOMO , Inés	Sanse Scrum RC	2			2				
LÓPEZ, Ester	C.P. Les Abelles	2				2			
RUIZ , Mar	C.R. Olímpico de Pozuelo	2						2	
AGIRREZABAL, Jone	Eibar Rugby Taldea	2			2				
CLAY, Candice Lee	Cortevea Cocos Rugby	2					2		
MARINA, Alejandra	C.P. Les Abelles	2			2				
BRAVO, Marina	C.R. Complutense Cisneros	2							2
	<b>Total General ...</b>	<b>195</b>	<b>18</b>	<b>20</b>	<b>22</b>	<b>16</b>	<b>44</b>	<b>39</b>	<b>36</b>





## DIVISIÓN DE HONOR FEMENINA

### CLASIFICACIÓN DE ANOTADORES POR PUNTOS TOTALES

FEDERADO	EQUIPO	TOTAL	17	16	15	14	13	12	11
CASTELLANO, Alba Noa	C.R. Majadahonda	41	13	2	4			6	16
ERBINA, Amaia	Eibar Rugby Taldea	40	5	10		10	15		
IGLESIAS, Ana	CRAT Residencia RIALTA	30		2	4		10	12	2
HALLET-MAHUIKA, Sasha	Cortevea Cocos Rugby	30		5		10	5	10	
DUCHER, Lea	Cortevea Cocos Rugby	26	5	6	5		5		5
ALFARO, Carolina Fernanda	Sanse Scrum RC	26			3	4	7	7	5
RODERA, Rodo	C.R. Majadahonda	25		5	10			5	5
MARTIN, Luz Maria	C.R. Olímpico de Pozuelo	25		10	5		5		
JIMENEZ, Selene	C.R. Complutense Cisneros	25	5	5	5				10
MOYA, Lucía	Eibar Rugby Taldea	23	2	4		2	11		4
FERNÁNDEZ DE CORRES, Anne	Eibar Rugby Taldea	20	5				15		
BARRUTIETA, Urbarni	Eibar Rugby Taldea	20		5	5		10		
VILA, Ana	C.R. Complutense Cisneros	20	15	5					
FRESNEDA, Olivia	C.R. Complutense Cisneros	20			5			10	5
ABRIL, Ana	C.P. Les Abelles	20	5				10		5
ORTEGA, Natalia	C.R. Olímpico de Pozuelo	19	2		2	6	5	4	
MAYO, Amaiur	Eibar Rugby Taldea	19		2	5		7		5
GRACIA, Lola	Cortevea Cocos Rugby	16					11	3	2
-- Ensayo de Castigo --	C.R. Majadahonda	15			5		10		
CARMONA, Marta	Cortevea Cocos Rugby	15		5			10		
HERNANDO, Ruth	Sanse Scrum RC	15			5			5	5
FERNANDEZ, Alejandra	CRAT Residencia RIALTA	15		5		5			5
DÁVILA, Celia	C.R. Complutense Cisneros	15					5	10	
MARTÍ, Maica	CRAT Residencia RIALTA	15						10	5
ÁLVAREZ, Maria	C.R. Majadahonda	15					5		10
CANTABRANA, Marta	C.R. Majadahonda	15			5				10
DE MARCOS, Natalia	C.R. Olímpico de Pozuelo	15	5	5			5		
CASTELO, Monica	CRAT Residencia RIALTA	15						15	
CASAS, Cristina	Cortevea Cocos Rugby	15		5				5	5
LOSADA, Maria	C.R. Majadahonda	15							15
POZO, Iciar	C.R. Complutense Cisneros	15					5		10
BUESO-INCHAUSTI, Ines	C.R. Complutense Cisneros	13			3			8	2
LÓPEZ, Cristina	C.R. Majadahonda	11		5					6
CALVO, Maria	C.R. Complutense Cisneros	10		5				5	
VINUESA, Alba	C.R. Complutense Cisneros	10						5	5
CASTEJÓN, Alejandra	C.R. Complutense Cisneros	10	4			2	4		
ARANA, Jessica	Cortevea Cocos Rugby	10	5						5
SYLLA, Kassandra	Cortevea Cocos Rugby	10					10		
CID, Alexzenev Alejandra	Eibar Rugby Taldea	10	5						5
ARNAIZ, Laura	C.R. Olímpico de Pozuelo	10			5		5		
ELIAS, Bruna	C.R. Majadahonda	10				10			
BARRIO, Claudia	CRAT Residencia RIALTA	10	5			5			
JONGERUS, Inger Marit	Eibar Rugby Taldea	10			5				5
STALLMAN, Lieve Geraldine	C.P. Les Abelles	10		10					
HERNANDEZ, Paula	C.R. Majadahonda	10			5			5	
SANTIAGO, Raquel	C.R. Majadahonda	10				5	5		
FERRANDO, Carla	C.P. Les Abelles	10		5				5	
ACARLIOGLU, Meral	Sanse Scrum RC	10					5	5	
ROBRES, Esther	C.R. Majadahonda	10					10		
NOGUERA, Irene	C.P. Les Abelles	10						5	5
ALGAR, Ingrid	Sanse Scrum RC	10				10			
AGUIRRE, Eva	C.R. Olímpico de Pozuelo	10		5					5
MORALES, Silvia	C.R. Olímpico de Pozuelo	9	2			5			2
ALBIÑANA, Silvia	C.P. Les Abelles	9		7			2		
LÓPEZ, Ester	C.P. Les Abelles	7		5			2		
MARINA, Alejandra	C.P. Les Abelles	7			7				
BRAVO, Marina	C.R. Complutense Cisneros	7					5		2
-- Ensayo de Castigo --	C.R. Complutense Cisneros	5							5
-- Ensayo de Castigo --	C.R. Olímpico de Pozuelo	5			5				
BARQUES, Inmaculada	C.R. Complutense Cisneros	5	5						
CEREZALES, Marina	Cortevea Cocos Rugby	5						5	
RODRIGUEZ, Margarita	Cortevea Cocos Rugby	5							5
LÓPEZ, Guadalupe	C.R. Majadahonda	5					5		
VEGA, Maria	CRAT Residencia RIALTA	5							5
ESCLUSA, Maria Del Mar	C.R. Complutense Cisneros	5						5	
COLLADO, Andrea	C.R. Majadahonda	5						5	
BLANCO, Cristina	C.R. Olímpico de Pozuelo	5		5					
MARTIN, Jessica	CRAT Residencia RIALTA	5			5				
GARCÍA, Nerea	Eibar Rugby Taldea	5			5				
VIDAL, Edurne	Eibar Rugby Taldea	5		5					
BUJAN, Maitane	CRAT Residencia RIALTA	5			5				
HERNÁNDEZ, Ninive	C.P. Les Abelles	5					5		
ERBINA, Lide	Eibar Rugby Taldea	5							5
MARTÍNEZ, Elena	CRAT Residencia RIALTA	5	5						
MALAGON, Lucia	C.R. Complutense Cisneros	5		5					
OURDI, Asmae	Eibar Rugby Taldea	5					5		
RIERA, Raquel	Eibar Rugby Taldea	5		5					
BRACIC, Sidorella	C.R. Olímpico de Pozuelo	5					5		
ECHEVARRIETA, Lea	Eibar Rugby Taldea	5		5					
GARRIDO, Irene	C.R. Olímpico de Pozuelo	5				5			
ROMÁN, Maria De Las Huertas	Cortevea Cocos Rugby	5		5					
ARRIETA, Nora	C.R. Olímpico de Pozuelo	5						5	
CASTELLUCCI, Carmen	Cortevea Cocos Rugby	5		5					
GUERRERO, Diana	C.R. Majadahonda	5							5
ANTON, Diana	CRAT Residencia RIALTA	5					5		
SAINERO, Ainhoa	Sanse Scrum RC	5		5					
MARTÍNEZ, Tania	CRAT Residencia RIALTA	5		5					
ÁLVAREZ, Elisa	C.R. Complutense Cisneros	5	5						
HEIL, Jordan Ripley	C.P. Les Abelles	5						5	
BRODY, Tahila Dawn	Cortevea Cocos Rugby	5		5					
ARRANZ, Claudia	CRAT Residencia RIALTA	5		5					
PORTO, Elsa	CRAT Residencia RIALTA	5					5		
PÉREZ, María José	C.P. Les Abelles	5				5			
BUESO, Teresa	C.R. Majadahonda	5							5
BLANCO, Inmaculada	Cortevea Cocos Rugby	5					5		
SANCHEZ, Gema Maria	Cortevea Cocos Rugby	5		5					
RODRIGUEZ, Patricia	Sanse Scrum RC	5				5			
DIAZ, Lucia	C.R. Majadahonda	5				5			
RODERA, Carmen	C.R. Majadahonda	5				5			
HERNÁNDEZ, Judith	CRAT Residencia RIALTA	5						5	
ACUÑA, Edris	Sanse Scrum RC	5				5			
DEL CASTILLO, Maria	C.R. Olímpico de Pozuelo	5						5	
BORJA, María De Los Ángeles	C.P. Les Abelles	4	2						2
PÁLOMO, Inés	Sanse Scrum RC	2			2				
RUIZ, Mar	C.R. Olímpico de Pozuelo	2						2	
AGIRREZABAL, Jone	Eibar Rugby Taldea	2			2				
CLAY, Candice Lee	Cortevea Cocos Rugby	2						2	
<b>Total General ...</b>		<b>1130</b>	<b>98</b>	<b>185</b>	<b>117</b>	<b>116</b>	<b>249</b>	<b>169</b>	<b>196</b>

## DIVISIÓN DE HONOR FEMENINA

### GRÁFICA DE ENSAYOS POR JORNADA



### GRÁFICA DE ENSAYOS POR MINUTO



## DIVISIÓN DE HONOR FEMENINA

### GRÁFICA DE EXPULSIONES POR MINUTO



### RELACIÓN DE ARBITRAJES

FEDERADO	TOTAL	J7	J6	J5	J4	J3	J2	J1
FERNANDEZ, Luis	5	1	1	1		1	1	
MIRAT, Alfonso	4	1	1			1		1
LASALA, Luis	3	1		1				1
VILLEGAS, Félix	2					1		1
MURILLO, José Luis	2			1			1	
FERNANDEZ, Miguel	2					1	1	
BILBAO, Arnaltz	1					1		
FANLO, Eki	1							1
MONTOYA, Pedro	1						1	
MUÑOZ, Iñaki	1		1					
SANTORO, Joaquín	1		1					
ATORRASAGASTI, Iñigo	1	1						
CASTRO, David Joaquín	1			1				
SUSPERREGI, Andoni	1				1			
PARERA, Roger	1						1	
PÉREZ, Pedro José	1					1		
<b>Total General ...</b>	<b>28</b>	<b>4</b>	<b>4</b>	<b>4</b>	<b>4</b>	<b>4</b>	<b>4</b>	<b>4</b>

## TABLAS DE LA CLASIFICACIÓN

### DIVISIÓN DE HONOR B (GRUPO A)

CLASIFICACIÓN DE EQUIPOS POR TIPO DE ACCIÓN (FAVOR/CONTRA)										
Nº	EQUIPO	A FAVOR				EN CONTRA				
		E	PC	T	D	E	PC	T	D	
1	 Hernani C.R.E.	75	5	49		12	13	9		
2	 Grupo Intxausti Gernika R.T.	71	9	44	1	13	3	7		
3	 AVK Bera Bera R.T.	43	16	23		28	12	16		
4	 Eibar Rugby Taldea	43	9	30		62	19	41		
5	 Campus Universitario Ourense RC	42	15	30		25	17	13	2	
6	 Pasek Belenos R.C.	38	18	25		24	8	11		
7	 Vithas Gaztedi RT	36	22	20		33	15	20		
8	 Valtecsa UBR	30	3	16	1	43	15	29		
9	 Gesalaga Okelan Zarautz K.E.	27	5	11		49	8	32		
10	 C.R. Ferrol	24	11	13		49	6	28		
11	 Uribealdea RKE	19	5	11		65	13	41		
12	 La Única R.T.	10	19	7		55	8	32		
--	<b>Total General ...</b>	<b>458</b>	<b>137</b>	<b>279</b>	<b>2</b>	<b>458</b>	<b>137</b>	<b>279</b>	<b>2</b>	





## C.R. Ferrol

FEDERADO	EQUIPO	TT	TS	TM	T%	J11J		J10J		J9J		J8J		J7J		J6J		J5J		J4J		J3J		J2J		J1J	
						A.	M.	A.	M.	A.	M.	A.	M.	A.	M.	A.	M.	A.	M.	A.	M.	A.	M.	A.	M.	A.	M.
ALEMAN, Joaquin Eduardo	C.R. Ferrol	4	1	315	35,80%	--	0	--	0	--	0	T	73	--	0	S	17	--	0	T	80	--	0	T	75	T	70
BENITO, Yago	C.R. Ferrol	0	9	154	17,50%	S	25	S	12	S	68	S	7	S	0	--	0	S	0	--	0	S	27	S	5	S	10
CABRERA, Jonathan Emiliano	C.R. Ferrol	2	0	64	7,30%	--	0	--	0	--	0	--	0	--	0	--	0	--	0	T	14	--	0	T	50	--	0
CALATAYUD, Matias	C.R. Ferrol	6	0	409	46,50%	--	0	--	0	T	16	T	73	--	0	T	80	T	80	T	80	--	0	--	0	T	80
CALVO, Jose Antonio	C.R. Ferrol	10	0	800	90,90%	T	80	--	0	T	80	T	80	T	80	T	80	T	80	T	80	T	80	T	80	T	80
CARRARA, Santiago	C.R. Ferrol	10	0	656	74,50%	T	4	T	80	T	80	T	80	T	80	T	70	T	80	T	80	--	0	T	80	T	22
CORRAL, Marcos	C.R. Ferrol	1	2	56	6,40%	--	0	--	0	--	0	S	0	--	0	T	46	--	0	--	0	S	10	--	0	--	0
DALLIMORE, James	C.R. Ferrol	2	4	220	25,00%	T	51	S	33	--	0	--	0	S	34	--	0	S	8	--	0	--	0	T	55	S	39
DE LA TORRE, Joaquin Ignacio	C.R. Ferrol	7	2	622	70,70%	T	80	T	80	T	80	T	73	T	80	T	72	S	76	S	40	--	0	--	0	T	41
DIAZ-PACHE, Jaime	C.R. Ferrol	1	6	181	20,60%	T	41	S	36	S	15	S	39	S	11	S	39	S	0	--	0	--	0	--	0	--	0
DOPICO, Alvaro	C.R. Ferrol	10	0	792	90,00%	--	0	T	80	T	80	T	80	T	80	T	80	T	72	T	80	T	80	T	80	T	80
ESCUDERO, José	C.R. Ferrol	1	3	83	9,40%	S	39	T	44	S	0	--	0	S	0	--	0	--	0	--	0	--	0	--	0	--	0
FERNÁNDEZ, Adrian	C.R. Ferrol	4	2	391	44,40%	--	0	--	0	--	0	--	0	--	0	T	80	T	80	S	66	T	80	T	50	S	35
GALDO, Alejandro	C.R. Ferrol	11	0	813	92,40%	T	55	T	67	T	80	T	73	T	80	T	80	T	67	T	78	T	78	T	75	T	80
GALDO, Martin	C.R. Ferrol	3	6	386	43,90%	T	80	S	13	T	80	T	80	S	39	S	39	S	10	S	10	S	35	--	0	--	0
GALLIANO, Marcos Agustín	C.R. Ferrol	8	0	585	66,50%	T	80	--	0	T	70	T	80	T	75	T	80	T	80	T	80	--	0	--	0	T	40
GARCIA, Antón	C.R. Ferrol	0	5	67	7,60%	S	21	S	13	S	0	S	20	--	0	--	0	S	13	--	0	--	0	--	0	--	0
GORET, Erwan Adrian	C.R. Ferrol	3	3	221	25,10%	--	0	--	0	--	0	--	0	--	0	T	41	T	70	S	2	T	80	S	5	S	23
LONGO, Tomas Ignacio	C.R. Ferrol	3	0	200	22,70%	--	0	--	0	--	0	--	0	--	0	--	0	--	0	T	80	--	0	T	80	T	40
LOUREIRO, Pablo	C.R. Ferrol	7	1	520	59,10%	T	59	T	70	--	0	--	0	T	80	T	80	T	80	T	67	S	39	--	0	T	45
MACEIRAS, Carlos	C.R. Ferrol	3	5	275	31,30%	--	0	S	10	--	0	T	60	--	0	S	73	T	50	S	2	T	41	S	30	S	9
MARTINEZ, Jorge	C.R. Ferrol	0	6	65	7,40%	S	25	S	10	--	0	S	7	S	0	--	0	S	0	--	0	S	23	--	0	--	0
MARTINEZ, Marco Jose	C.R. Ferrol	6	1	352	40,00%	--	0	S	27	--	0	--	0	T	41	T	7	--	0	T	70	T	57	T	70	T	80
MARTINEZ, Miguel	C.R. Ferrol	4	1	311	35,30%	T	55	T	68	T	80	S	28	T	80	--	0	--	0	--	0	--	0	--	0	--	0
MARTINEZ, Pablo	C.R. Ferrol	2	4	163	18,50%	S	29	T	47	--	0	S	7	S	0	--	0	--	0	--	0	T	70	S	10	--	0
MENDEZ, Arturo	C.R. Ferrol	4	0	310	35,20%	T	80	T	70	T	80	--	0	T	80	--	0	--	0	--	0	--	0	--	0	--	0
MIGUEZ, Miguel	C.R. Ferrol	6	2	311	35,30%	T	46	T	53	T	12	T	52	--	0	S	18	S	30	--	0	T	45	T	55	--	0
PEREZ-SANTALLA, Martin	C.R. Ferrol	8	1	530	60,20%	S	76	T	80	T	65	T	41	T	51	T	41	T	80	--	0	T	16	T	80	--	0
PIÑON, Gustavo	C.R. Ferrol	10	0	724	82,30%	T	80	T	80	T	80	T	80	T	80	T	52	T	80	T	60	--	0	T	75	T	57
POMBO, Brais	C.R. Ferrol	1	3	88	10,00%	--	0	--	0	--	0	--	0	--	0	S	0	--	0	S	10	T	53	S	25	--	0
PONTI, Matias	C.R. Ferrol	8	0	589	66,90%	--	0	T	57	T	80	T	74	T	80	T	80	T	70	T	78	--	0	--	0	T	70
REY, Joaquin	C.R. Ferrol	4	2	326	37,00%	--	0	--	0	--	0	--	0	--	0	T	52	T	80	S	13	T	80	S	30	T	71
SACOVECCHI, Facundo	C.R. Ferrol	2	1	181	20,60%	T	80	T	72	--	0	--	0	S	29	--	0	--	0	--	0	--	0	--	0	--	0
SAMIJELLA, Kenneth	C.R. Ferrol	4	0	244	27,70%	--	0	--	0	T	80	--	0	--	0	--	0	T	4	--	0	T	80	T	80	--	0
SANCHEZ-TOSCANO, Gonzalo	C.R. Ferrol	0	4	149	16,90%	--	0	--	0	--	0	S	7	--	0	--	0	--	0	S	20	S	64	--	0	S	58
SEGURA, Jorge	C.R. Ferrol	8	2	671	76,30%	T	80	T	80	S	64	T	80	T	69	S	8	--	0	T	60	T	80	T	70	T	80
VELO, Raul	C.R. Ferrol	2	3	145	16,50%	--	0	--	0	--	0	--	0	--	0	S	0	--	0	T	40	T	80	S	25	S	0
ZARAGOZA, Adrián	C.R. Ferrol	0	5	47	5,30%	S	34	--	0	--	0	S	6	--	0	--	0	--	0	--	0	S	2	S	5	S	0



Campus Universitario Ourense RC

FEDERADO	EQUIPO	TT	TS	TM	T%	J11J		J10J		J9J		J8J		J7J		J6J		J5J		J4J		J3J		J2J		J1J			
						A.	M.	A.	M.	A.	M.	A.	M.	A.	M.	A.	M.	A.	M.	A.	M.	A.	M.	A.	M.	A.	M.	A.	M.
ABELEND, Tomás Ignacio	Campus Universitario Ourense RC	1	0	80	9,10%	--	0	--	0	--	0	--	0	--	0	--	0	--	0	--	0	--	0	--	0	T	80	--	0
ALONSO , Santiago	Campus Universitario Ourense RC	7	3	599	68,10%	S	12	T	61	S	12	--	0	S	40	T	74	T	80	T	80	T	80	T	80	T	80	T	80
ALVAREZ , Marcos	Campus Universitario Ourense RC	0	2	0	0,0%	--	0	--	0	--	0	--	0	--	0	--	0	--	0	S	0	S	0	--	0	--	0	--	0
ARCEO , Víctor	Campus Universitario Ourense RC	5	1	387	44,00%	--	0	--	0	--	0	--	0	--	0	--	0	T	48	T	72	T	80	S	61	T	56	T	70
AREAN , Esteban	Campus Universitario Ourense RC	10	0	740	84,10%	T	68	T	80	T	65	T	80	T	65	T	80	T	80	T	80	T	80	T	80	T	62	--	0
BLANCO , Miguel	Campus Universitario Ourense RC	0	1	5	0,60%	--	0	--	0	--	0	--	0	--	0	S	5	--	0	--	0	--	0	--	0	--	0	--	0
BRAIK , Jonathan	Campus Universitario Ourense RC	0	2	3	0,30%	--	0	--	0	--	0	--	0	--	0	--	0	--	0	--	0	--	0	--	0	S	0	S	3
COMESAÑA , David	Campus Universitario Ourense RC	1	7	232	26,40%	S	0	--	0	S	36	S	0	S	40	S	6	S	40	--	0	--	0	T	80	S	30	30	
DAVOIBARAVI , Jerry Surumi	Campus Universitario Ourense RC	11	0	855	97,20%	T	80	T	80	T	80	T	80	T	70	T	80	T	65	T	80	T	80	T	80	T	80	T	80
FERNÁNDEZ , Pablo	Campus Universitario Ourense RC	8	2	653	74,20%	T	80	T	65	T	44	T	80	T	80	S	32	T	80	--	0	T	80	T	80	T	70	S	42
FERRO , Diego	Campus Universitario Ourense RC	0	5	4	0,50%	--	0	S	0	--	0	S	0	S	0	--	0	--	0	S	4	S	0	--	0	--	0	--	0
FRANCO , Bruno	Campus Universitario Ourense RC	1	0	53	6,00%	--	0	--	0	--	0	--	0	--	0	--	0	--	0	--	0	--	0	--	0	--	0	T	53
GARCÍA , César	Campus Universitario Ourense RC	11	0	826	93,90%	T	32	T	80	T	74	T	80	T	80	T	80	T	80	T	80	T	80	T	80	T	80	T	80
GONZÁLEZ , Rubén	Campus Universitario Ourense RC	3	6	266	30,20%	--	0	T	80	S	15	S	0	--	0	T	56	S	0	S	18	S	20	S	0	T	0	T	77
HARVEY , Jason Wiremu	Campus Universitario Ourense RC	11	0	880	100,00%	T	80	T	80	T	80	T	80	T	80	T	80	T	80	T	80	T	80	T	80	T	80	T	80
HERNÁNDEZ , Guillermo	Campus Universitario Ourense RC	7	0	487	55,30%	--	0	--	0	--	0	T	17	--	0	T	70	T	80	T	80	T	80	T	80	T	80	T	80
LALIN , Oscar	Campus Universitario Ourense RC	11	0	686	78,00%	T	55	T	55	T	76	T	50	T	72	T	41	T	40	T	80	T	80	T	57	T	80	T	80
LEYENDA , Borja	Campus Universitario Ourense RC	0	3	4	0,50%	--	0	--	0	--	0	--	0	--	0	--	0	--	0	S	4	--	0	S	0	S	0	S	0
MARSTON , Joseph Thomas	Campus Universitario Ourense RC	10	0	736	83,60%	T	80	T	80	T	68	T	80	T	56	--	0	T	70	T	62	T	80	T	80	T	80	T	80
MARTÍNEZ , Anxo	Campus Universitario Ourense RC	2	8	311	35,30%	S	12	S	25	S	60	--	0	S	15	S	5	T	40	T	80	S	23	S	24	S	27	27	
MARTINEZ , Adolfo Nicanor	Campus Universitario Ourense RC	2	5	278	31,60%	T	68	S	42	S	4	S	30	T	80	S	39	S	15	--	0	--	0	--	0	--	0	--	0
MARTINEZ , Alejandro	Campus Universitario Ourense RC	0	7	61	6,90%	S	0	S	9	S	20	S	0	S	8	S	24	S	0	--	0	--	0	--	0	--	0	--	0
PEREIRA , Luis Miguel	Campus Universitario Ourense RC	1	10	129	14,70%	S	0	S	0	S	6	S	0	S	5	S	0	S	40	T	76	S	2	S	0	S	0	S	0
PUGA , Jorge Arturo	Campus Universitario Ourense RC	0	2	24	2,70%	S	0	--	0	--	0	--	0	S	24	--	0	--	0	--	0	--	0	--	0	--	0	--	0
REY , Jose Luis	Campus Universitario Ourense RC	1	9	194	22,00%	S	43	S	15	S	33	S	63	T	40	S	0	S	0	S	0	S	0	--	0	--	0	S	0
RIVEIRO , David	Campus Universitario Ourense RC	4	0	220	25,00%	T	80	--	0	T	20	T	80	T	40	--	0	--	0	--	0	--	0	--	0	--	0	--	0
RODRÍGUEZ , Ruben	Campus Universitario Ourense RC	8	0	615	69,90%	T	80	T	80	T	60	T	80	T	80	T	75	T	80	--	0	T	80	--	0	--	0	--	0
RODRÍGUEZ , Yago	Campus Universitario Ourense RC	9	1	684	77,70%	T	80	--	0	T	80	T	80	T	80	T	80	T	80	T	76	T	60	S	18	T	50	50	
SANTÓRUM , Óscar	Campus Universitario Ourense RC	10	0	790	89,80%	T	80	T	80	T	80	T	80	--	0	T	80	T	80	T	80	T	80	T	80	T	80	T	70
SUEIRO , Rubén	Campus Universitario Ourense RC	4	2	277	31,50%	S	25	S	0	--	0	--	0	T	75	--	0	--	0	--	0	T	17	T	80	T	80	T	80
TALJARD , John Jeffrey	Campus Universitario Ourense RC	11	0	880	100,00%	T	80	T	80	T	80	T	80	T	80	T	80	T	80	T	80	T	80	T	80	T	80	T	80
TATAFU , Falemaka	Campus Universitario Ourense RC	8	1	625	71,00%	T	70	T	80	T	80	T	80	T	80	T	75	S	0	T	80	T	80	--	0	--	0	--	0
TEIXEIRO , Xoan	Campus Universitario Ourense RC	4	1	286	32,50%	--	0	T	38	T	80	T	80	--	0	T	80	S	8	--	0	--	0	--	0	--	0	--	0
TUILOMA , Kalolo Elijah	Campus Universitario Ourense RC	3	0	190	21,60%	T	73	T	70	T	47	--	0	--	0	--	0	--	0	--	0	--	0	--	0	--	0	--	0
ZUÑIGA , Favio	Campus Universitario Ourense RC	1	0	38	4,30%	--	0	--	0	--	0	--	0	--	0	--	0	--	0	--	0	--	0	--	0	--	0	T	38



## Eibar Rugby Taldea

FEDERADO	EQUIPO	TT	TS	TM	T%	J11J		J11MIT		J10J		J10MIT		J9J		J9MIT		J8J		J8MIT		J7J		J7MIT		J6J		J6MIT		J5J		J5MIT		J4J		J4MIT		J3J		J3MIT		J2J		J2MIT		J1J		J1MIT	
						A.	M.	A.	M.	A.	M.	A.	M.	A.	M.	A.	M.	A.	M.	A.	M.	A.	M.	A.	M.	A.	M.	A.	M.	A.	M.	A.	M.	A.	M.	A.	M.	A.	M.	A.	M.	A.	M.	A.	M.				
ALI, Zain	Eibar Rugby Taldea	1	5	114	13,00%	--	0	S	5	--	0	--	0	T	70	S	38	--	0	S	0	S	0	S	0	S	0	S	0	S	0	S	0	S	0	S	0	S	0	S	1	--	0						
ARRILLAGA, Endika	Eibar Rugby Taldea	0	4	120	13,60%	S	0	S	21	S	30	S	69	--	0	--	0	--	0	--	0	--	0	--	0	--	0	--	0	--	0	--	0	--	0	--	0	--	0	--	0	--	0						
ARRIZABALAGA, Gaizka	Eibar Rugby Taldea	11	0	880	100,00%	T	80	T	80	T	80	T	80	T	80	T	80	T	80	T	80	T	80	T	80	T	80	T	80	T	80	T	80	T	80	T	80	T	80	T	80	T	80						
ARRIZABALAGA, Jon	Eibar Rugby Taldea	5	0	384	43,60%	--	0	--	0	T	80	T	64	--	0	--	0	T	80	T	80	T	80	T	80	T	80	T	80	T	80	T	80	T	80	T	80	T	80	T	80	T	80						
BOWD, Grady Robert Anton	Eibar Rugby Taldea	10	0	771	87,60%	T	70	T	80	T	80	T	80	--	0	T	80	T	70	T	71	T	80	T	80	T	80	T	80	T	80	T	80	T	80	T	80	T	80	T	80	T	80						
CABANZON, Unai	Eibar Rugby Taldea	3	7	231	26,30%	S	0	S	5	S	0	S	22	T	80	T	30	S	0	S	0	S	0	S	39	--	0	T	55																				
CHAJRANE, Achraf	Eibar Rugby Taldea	9	2	612	69,50%	T	59	T	80	S	12	T	53	T	80	T	80	T	80	T	7	S	1	T	80	T	80	T	80	T	80	T	80	T	80	T	80	T	80	T	80	T	80						
EL AYADI, Haytham	Eibar Rugby Taldea	3	7	275	31,30%	S	0	S	6	S	0	S	30	T	54	T	80	S	39	S	0	T	41	--	0	S	25																						
EL GHABALI, Ahmadfekri	Eibar Rugby Taldea	2	7	207	23,50%	S	0	S	5	S	0	S	30	--	0	T	42	S	0	--	0	S	41	T	80	S	9																						
FERNANDEZ, Ander	Eibar Rugby Taldea	5	6	488	55,50%	S	0	S	70	S	0	S	27	T	80	T	80	S	0	S	0	T	80	T	80	T	71																						
GALLEGO, Ander	Eibar Rugby Taldea	9	1	736	83,60%	T	80	T	80	T	80	T	80	S	26	T	70	T	80	T	80	T	80	T	80	T	80	T	80	T	80	T	80	T	80	T	80	T	80	T	80	T	80						
GARCIA, Jokin	Eibar Rugby Taldea	7	0	528	60,00%	T	80	--	0	--	0	--	0	--	0	T	60	T	80	T	80	T	80	T	80	T	80	T	80	T	80	T	80	T	80	T	80	T	80	T	80	T	80						
HODSON, Joshua	Eibar Rugby Taldea	11	0	840	95,50%	T	70	T	80	T	80	T	80	T	50	T	80	T	80	T	80	T	80	T	80	T	80	T	80	T	80	T	80	T	80	T	80	T	80	T	80	T	80						
IBARBURU, Gaston	Eibar Rugby Taldea	7	3	353	40,10%	S	21	--	0	T	50	T	1	S	0	S	0	T	41	T	26	T	80	T	64	T	70																						
JIMENEZ, Pablo	Eibar Rugby Taldea	7	2	532	60,50%	T	80	--	0	T	68	T	80	T	80	S	0	T	80	T	80	--	0	T	64	S	0																						
KALING, Doudou	Eibar Rugby Taldea	10	1	727	82,60%	T	80	T	59	T	41	S	0	T	80	T	80	T	80	T	79	T	80	T	80	T	80	T	80	T	80	T	80	T	80	T	80	T	80	T	80	T	80						
KAYE, Mikel Ismael	Eibar Rugby Taldea	3	5	329	37,40%	T	80	T	75	--	0	S	16	T	80	S	39	S	0	--	0	S	12	S	27	--	0																						
KOLOMALLU, Graeme Joseph	Eibar Rugby Taldea	5	0	395	44,90%	T	80	T	75	T	80	T	80	T	80	--	0	--	0	--	0	--	0	--	0	--	0																						
LIAÑO, Mikel	Eibar Rugby Taldea	6	0	480	54,50%	--	0	--	0	T	80	T	80	--	0	T	80	T	80	T	80	T	80	T	80	--	0																						
MAGGIOLO, Franco Hernán	Eibar Rugby Taldea	11	0	850	96,60%	T	80	T	80	T	80	T	58	T	80	T	80	T	72	T	80	T	80	T	80	T	80	T	80	T	80	T	80	T	80	T	80	T	80	T	80	T	80						
MOTA, Axel Jose	Eibar Rugby Taldea	1	2	55	6,30%	--	0	--	0	--	0	--	0	--	0	--	0	--	0	--	0	--	0	--	0	--	0																						
MOYA, Gorka	Eibar Rugby Taldea	0	4	66	7,50%	--	0	--	0	--	0	--	0	--	0	--	0	S	50	S	0	--	0	S	16	--	0																						
MÜLLER, Francisco	Eibar Rugby Taldea	9	0	642	73,00%	T	80	T	80	T	80	T	80	--	0	T	41	T	80	T	80	T	41	--	0	T	80																						
NARBAIZA, Gari	Eibar Rugby Taldea	1	1	118	13,40%	--	0	--	0	--	0	--	0	--	0	--	0	--	0	--	0	--	0	--	0	--	0																						
ORTÍZ, Agustín	Eibar Rugby Taldea	5	0	364	41,40%	T	80	T	74	T	80	T	50	T	80	--	0	--	0	--	0	--	0	--	0	--	0																						
RODRIGUES, Claudio	Eibar Rugby Taldea	0	1	0	0,0%	--	0	--	0	--	0	--	0	--	0	--	0	--	0	--	0	--	0	--	0	--	0																						
SÁNCHEZ, Josué Alexander	Eibar Rugby Taldea	0	4	22	2,50%	--	0	--	0	--	0	--	0	--	0	S	10	--	0	--	0	S	0	S	12	--	0	S	0																				
SANCHOYERTO, Erlantz	Eibar Rugby Taldea	1	1	80	9,10%	--	0	--	0	--	0	--	0	--	0	--	0	--	0	--	0	--	0	--	0	--	0																						
TAUFATEAU, Mounga	Eibar Rugby Taldea	6	0	421	47,80%	T	80	T	80	T	80	T	80	T	80	--	0	--	0	T	21	--	0	T	21	--	0																						
TERUEL, Alexander	Eibar Rugby Taldea	6	5	558	63,40%	S	0	T	75	T	50	T	56	S	0	T	80	S	73	S	54	T	80	T	80	S	10																						
VEGA, Ibon	Eibar Rugby Taldea	0	2	20	2,30%	--	0	--	0	--	0	--	0	--	0	S	20	--	0	--	0	--	0	--	0	--	0																						
VERGARA, Ion Ander	Eibar Rugby Taldea	4	1	348	39,50%	--	0	T	80	S	39	--	0	--	0	--	0	--	0	T	80	T	69	--	0	T	80																						
ZABALOY, Gregorio	Eibar Rugby Taldea	6	0	377	42,80%	T	80	--	0	--	0	--	0	T	80	--	0	T	4	T	80	--	0	T	53	T	80																						
ZAMACOLA, Kepa	Eibar Rugby Taldea	1	2	64	7,30%	--	0	T	10	S	30	S	24	--	0	--	0	--	0	--	0	--	0	--	0	--	0																						





Gesalaga Okelan Zarautz K.E.

FEDERADO	EQUIPO	TI	TS	TM	T%	J11J		J10J		J9J		J8J		J7J		J6J		J5J		J4J		J3J		J2J		J1J			
						A.	M.	A.	M.	A.	M.	A.	M.	A.	M.	A.	M.	A.	M.	A.	M.	A.	M.	A.	M.	A.	M.	A.	M.
AGIRRE, Ugaitz	Gesalaga Okelan Zarautz K.E.	11	0	764	86,80%	T	12	T	66	T	72	T	73	T	74	T	67	T	80	T	80	T	80	T	80	T	80	T	80
ARROYO, Beñat	Gesalaga Okelan Zarautz K.E.	1	8	150	17,00%	S	20	S	37	T	42	S	8	S	2	S	22	S	14	S	5	--	0	--	0	S	0	S	0
BAST, Mateo	Gesalaga Okelan Zarautz K.E.	7	1	551	62,60%	--	0	S	21	--	0	T	70	--	0	T	70	T	80	T	80	T	80	T	80	T	70	T	80
BELOKI, Jokin	Gesalaga Okelan Zarautz K.E.	4	6	376	42,70%	T	80	T	80	S	40	S	5	T	80	S	39	S	0	T	40	S	7	--	0	S	5	S	5
CAROSSI, Franco	Gesalaga Okelan Zarautz K.E.	5	1	435	49,40%	--	0	T	80	T	80	T	75	--	0	T	80	T	80	S	40	--	0	--	0	--	0	--	0
CASADO, Beñat	Gesalaga Okelan Zarautz K.E.	6	5	422	48,00%	T	80	S	14	S	8	S	5	T	80	S	13	S	0	T	40	T	67	T	57	T	58	T	58
ECEIZA, Jon	Gesalaga Okelan Zarautz K.E.	8	1	567	64,40%	T	80	T	80	T	49	T	61	T	72	T	80	T	80	T	45	S	20	--	0	--	0	--	0
ECEIZA, Mikel	Gesalaga Okelan Zarautz K.E.	3	2	272	30,90%	--	0	S	27	S	31	--	0	--	0	--	0	T	56	T	80	T	78	--	0	--	0	--	0
ELUSTONDO, Jokin	Gesalaga Okelan Zarautz K.E.	11	0	880	100,00%	T	80	T	80	T	80	T	80	T	80	T	80	T	80	T	80	T	80	T	80	T	80	T	80
ELUSTONDO, Unai	Gesalaga Okelan Zarautz K.E.	10	0	783	89,00%	T	80	T	80	T	80	T	80	T	78	T	72	T	78	T	75	--	0	T	80	T	80	T	80
ESTRADA, Carlos	Gesalaga Okelan Zarautz K.E.	8	0	604	68,60%	T	80	--	0	--	0	T	80	--	0	T	80	T	80	T	80	T	80	T	80	T	80	T	44
ETXANIZ, Iker	Gesalaga Okelan Zarautz K.E.	1	9	165	18,80%	T	60	S	5	S	3	S	0	S	32	S	8	S	2	S	8	S	39	S	8	--	0	--	0
HUTSOL, Mykhailo	Gesalaga Okelan Zarautz K.E.	2	2	91	10,30%	T	5	--	0	--	0	--	0	T	80	--	0	--	0	--	0	--	0	S	6	S	0	S	0
IRAZUSTA, Xanti	Gesalaga Okelan Zarautz K.E.	2	1	187	21,30%	S	39	--	0	--	0	--	0	--	0	--	0	--	0	--	0	--	0	T	68	T	80	T	80
LACALLE, Eduardo	Gesalaga Okelan Zarautz K.E.	1	5	113	12,80%	S	10	--	0	S	10	S	0	S	9	S	4	--	0	--	0	T	80	--	0	--	0	--	0
LARRAÑAGA, Jose De Jesus	Gesalaga Okelan Zarautz K.E.	10	1	665	75,60%	T	31	T	70	T	80	T	80	T	70	T	80	T	44	T	80	T	60	S	12	T	58	T	58
LARRAÑAGA, Mikel	Gesalaga Okelan Zarautz K.E.	9	2	675	76,70%	T	69	T	48	T	72	T	80	T	80	T	63	S	24	T	50	S	29	T	80	T	80	T	80
LARREA, Xabat	Gesalaga Okelan Zarautz K.E.	2	8	284	32,30%	S	11	S	30	S	8	S	19	S	8	S	17	T	80	S	18	--	0	S	13	T	80	T	80
ORIVE, Facundo	Gesalaga Okelan Zarautz K.E.	7	3	494	56,10%	--	0	S	0	T	40	T	75	S	0	T	31	T	80	S	40	T	73	T	80	T	80	T	75
PERUCHENA, Jorge	Gesalaga Okelan Zarautz K.E.	8	2	606	68,90%	--	0	T	43	T	70	T	60	T	71	T	58	S	59	T	62	T	80	T	67	S	36	S	36
SEDRAN, Sebastian	Gesalaga Okelan Zarautz K.E.	9	0	651	74,00%	--	0	T	80	T	80	T	70	--	0	T	80	T	21	T	80	T	80	T	80	T	80	T	80
SORRELUZ, Juan	Gesalaga Okelan Zarautz K.E.	11	0	860	97,70%	T	70	T	80	T	80	T	80	T	80	T	76	T	80	T	80	T	80	T	74	T	80	T	80
URRESTI, Beñat	Gesalaga Okelan Zarautz K.E.	3	4	289	32,80%	T	80	T	50	S	38	S	20	T	80	S	8	--	0	--	0	S	13	--	0	--	0	--	0
URRETAVIZCAYA, Eneko	Gesalaga Okelan Zarautz K.E.	0	7	139	15,80%	S	68	--	0	--	0	S	7	S	6	--	0	--	0	S	0	S	13	S	23	S	22	S	22
VALENCIANO, Josu	Gesalaga Okelan Zarautz K.E.	10	1	755	85,80%	S	75	T	80	T	77	T	72	T	48	T	72	T	66	T	72	T	41	T	72	T	80	T	80
ZENDOIA, Joanes	Gesalaga Okelan Zarautz K.E.	9	2	722	82,00%	T	80	T	59	T	80	T	80	T	80	T	80	T	80	S	30	T	51	T	80	S	22	S	22
ZUMETA, Urko	Gesalaga Okelan Zarautz K.E.	7	2	621	70,60%	T	70	T	80	T	80	--	0	T	80	--	0	S	36	S	35	T	80	T	80	T	80	T	80

## Grupo Intxausti Gernika R.T.

FEDERADO	EQUIPO	TT	TS	TM	T%	J11J	J11MJT	J10J	J10MJT	J9J	J9MJT	J8J	J8MJT	J7J	J7MJT	J6J	J6MJT	J5J	J5MJT	J4J	J4MJT	J3J	J3MJT	J2J	J2MJT	J1J	J1MJT
						A.	M.	A.	M.	A.	M.	A.	M.	A.	M.	A.	M.	A.	M.	A.	M.	A.	M.	A.	M.	A.	M.
ABDELAFATTAH, Es Saheb	Grupo Intxausti Gernika R.T.	0	1	0	0,0%	--	0	--	0	S	0	--	0	--	0	--	0	--	0	--	0	--	0	--	0	--	0
ABOITIZ, Jon	Grupo Intxausti Gernika R.T.	6	4	401	45,60%	T	53	T	52	S	13	T	80	S	0	--	0	T	51	T	48	T	44	S	31	S	29
ABOITIZ, Jon Mikel	Grupo Intxausti Gernika R.T.	8	3	630	71,60%	S	25	T	80	T	70	S	16	T	80	T	65	T	80	S	32	T	66	T	60	T	56
ALBIZUA, Xabier	Grupo Intxausti Gernika R.T.	9	0	650	73,90%	T	80	T	48	T	67	T	80	T	80	--	0	--	0	T	80	T	80	T	55	T	80
ALTABE, Luciano Nicolás	Grupo Intxausti Gernika R.T.	1	1	80	9,10%	T	80	S	0	--	0	--	0	--	0	--	0	--	0	--	0	--	0	--	0	--	0
AMILLATEGI, Ibai	Grupo Intxausti Gernika R.T.	0	4	42	4,80%	--	0	--	0	--	0	--	0	S	15	S	15	--	0	--	0	--	0	S	10	S	2
ARRANZ, Juan Bautista	Grupo Intxausti Gernika R.T.	7	3	610	69,30%	S	39	T	80	T	67	S	35	T	59	T	51	T	80	T	80	T	80	S	39	--	0
ASENSIO, Aritz	Grupo Intxausti Gernika R.T.	0	3	36	4,10%	--	0	--	0	--	0	--	0	--	0	--	0	S	15	--	0	S	6	--	0	S	15
BILBAO, Ibai	Grupo Intxausti Gernika R.T.	2	8	229	26,00%	--	0	S	0	S	10	T	56	S	21	S	39	T	45	S	0	S	14	S	20	S	24
BOTTONI, Francisco	Grupo Intxausti Gernika R.T.	2	6	200	22,70%	T	80	S	0	S	10	T	80	--	0	--	0	S	12	S	0	S	11	--	0	S	7
CENDAGORTA, Julen	Grupo Intxausti Gernika R.T.	0	1	29	3,30%	--	0	--	0	--	0	--	0	--	0	--	0	S	29	--	0	--	0	--	0	--	0
DE BOD, Albertus	Grupo Intxausti Gernika R.T.	8	2	641	72,80%	S	0	T	80	T	80	T	80	T	80	S	29	--	0	T	80	T	59	T	80	T	73
ESKOLAR, Jokin	Grupo Intxausti Gernika R.T.	4	7	392	44,50%	T	55	S	20	S	6	T	59	S	39	S	23	T	49	T	45	S	36	S	31	S	29
FORURIA, Agustín	Grupo Intxausti Gernika R.T.	5	6	414	47,00%	T	80	S	0	S	13	T	80	S	21	S	52	T	65	S	0	S	11	T	41	T	51
GOROSTIZA, Eneko	Grupo Intxausti Gernika R.T.	9	2	739	84,00%	T	80	S	32	T	80	T	80	T	80	T	80	T	80	S	20	T	47	T	80	T	80
INTXAUSTI, Aritz	Grupo Intxausti Gernika R.T.	0	1	0	0,0%	--	0	--	0	--	0	--	0	--	0	--	0	--	0	--	0	--	0	--	0	S	0
ITURRIAGA-ECHEVARRIA, Gaizka	Grupo Intxausti Gernika R.T.	10	1	754	85,70%	S	20	T	80	T	80	T	57	T	80	T	52	T	80	T	80	T	80	T	65	T	80
LAMAS, Facundo	Grupo Intxausti Gernika R.T.	9	2	615	69,90%	T	55	T	80	T	70	S	23	T	59	T	41	S	0	T	80	T	59	T	70	T	78
LARRABEITI, Andoni	Grupo Intxausti Gernika R.T.	10	1	746	84,80%	T	80	T	80	T	80	S	35	T	49	T	28	T	80	T	80	T	74	T	80	T	80
LEGINETXE, Ander	Grupo Intxausti Gernika R.T.	0	1	27	3,10%	S	27	--	0	--	0	--	0	--	0	--	0	--	0	--	0	--	0	--	0	--	0
LILICAMA, Simon	Grupo Intxausti Gernika R.T.	2	3	187	21,30%	--	0	--	0	--	0	--	0	--	0	S	18	T	51	T	60	S	33	S	25	--	0
MALLOY, Fagu	Grupo Intxausti Gernika R.T.	10	1	687	78,10%	T	41	T	70	T	52	T	45	T	80	T	80	S	31	T	48	T	80	T	80	T	80
MARTIN, Andoni	Grupo Intxausti Gernika R.T.	10	1	757	86,00%	T	60	T	80	T	80	S	23	T	59	T	80	T	80	T	80	T	61	T	80	T	74
MARTINEZ, Eder	Grupo Intxausti Gernika R.T.	6	4	520	59,10%	--	0	S	28	T	67	S	0	T	65	T	80	S	35	T	80	S	36	T	49	T	80
MARURI, Itai	Grupo Intxausti Gernika R.T.	0	2	12	1,40%	--	0	--	0	--	0	--	0	S	12	S	0	--	0	--	0	--	0	--	0	--	0
MASUKU, Siyabonga	Grupo Intxausti Gernika R.T.	6	0	387	44,00%	T	60	T	80	T	80	T	80	--	0	T	47	T	40	--	0	--	0	--	0	--	0
NOGUERA, FRANCISCO AGUSTÍN	Grupo Intxausti Gernika R.T.	0	1	27	3,10%	S	27	--	0	--	0	--	0	--	0	--	0	--	0	--	0	--	0	--	0	--	0
OLAETA, Iker	Grupo Intxausti Gernika R.T.	7	4	511	58,10%	S	25	T	60	T	74	S	21	T	41	T	80	S	31	S	35	T	44	T	49	T	51
RENTHIEL, Estanislao	Grupo Intxausti Gernika R.T.	9	2	740	84,10%	S	20	T	80	T	80	S	35	T	80	T	58	T	80	T	80	T	80	T	67	T	80
SMIT, Domenic	Grupo Intxausti Gernika R.T.	0	3	62	7,00%	--	0	--	0	--	0	--	0	--	0	S	22	S	40	S	0	--	0	--	0	--	0
STEIN, Federico	Grupo Intxausti Gernika R.T.	9	2	658	74,80%	T	80	S	15	T	70	T	45	S	21	T	80	T	49	T	80	T	73	T	80	T	65
TERA, Imanol	Grupo Intxausti Gernika R.T.	0	1	13	1,50%	--	0	--	0	--	0	--	0	--	0	--	0	--	0	--	0	--	0	S	13	--	0
URRUTIA, Peio	Grupo Intxausti Gernika R.T.	8	1	618	70,20%	--	0	T	80	S	13	T	45	T	80	T	80	--	0	T	80	T	80	T	80	T	80
VEROLU, Agustín Tomás	Grupo Intxausti Gernika R.T.	6	2	476	54,10%	T	53	T	65	S	18	T	80	T	68	T	80	T	80	S	32	--	0	--	0	--	0
ZAVALA, Carlos	Grupo Intxausti Gernika R.T.	2	4	205	23,30%	T	80	--	0	--	0	T	64	S	21	--	0	--	0	--	0	S	19	S	15	S	6



Hernani C.R.E.

FEDERADO	EQUIPO	TT	TS	TM	T%	J11J	J11MJT	J10J	J10MJT	J9J	J9MJT	J8J	J8MJT	J7J	J7MJT	J6J	J6MJT	J5J	J5MJT	J4J	J4MJT	J3J	J3MJT	J2J	J2MJT	J1J	J1MJT	
						A.	M.	A.	M.	A.	M.	A.	M.	A.	M.	A.	M.	A.	M.	A.	M.	A.	M.	A.	M.	A.	M.	
ABECIA, Jose Luciano	Hernani C.R.E.	9	0	679	77,20%	--	0	T	80	T	80	T	80	T	80	T	57	T	80	T	62	T	80	T	80	--	0	
ARAMENDI, Martxel	Hernani C.R.E.	6	5	471	53,50%	S	12	T	52	S	9	T	53	T	80	T	63	S	49	T	49	S	25	T	55	S	24	
ARICETA, Beñat	Hernani C.R.E.	7	1	500	56,80%	T	55	T	52	T	80	S	14	T	80	T	80	--	0	--	0	T	59	T	80	--	0	
ARRATIBEL, Einar	Hernani C.R.E.	0	3	62	7,00%	S	23	S	22	S	17	--	0	--	0	--	0	--	0	--	0	--	0	--	0	--	0	
ARRONATEGUI, Asier	Hernani C.R.E.	1	8	230	26,10%	S	12	S	30	S	34	S	0	S	32	--	0	S	32	T	44	S	21	--	0	S	25	
BIDEGARAY, Mikel	Hernani C.R.E.	11	0	798	90,70%	T	80	T	59	T	80	T	80	T	66	T	52	T	80	T	61	T	80	T	80	T	80	
CARBAJO, Iker	Hernani C.R.E.	1	2	108	12,30%	T	46	S	28	S	34	--	0	--	0	--	0	--	0	--	0	--	0	--	0	--	0	
COLLADO, Mattin	Hernani C.R.E.	7	1	569	64,70%	T	80	T	70	T	80	T	70	T	80	T	80	--	0	--	0	--	0	S	29	T	80	
DEL VALLE, Gorka	Hernani C.R.E.	1	4	183	20,80%	--	0	S	21	S	0	--	0	--	0	--	0	--	0	--	0	S	21	S	61	--	0	
DI FILIPPO, Franco	Hernani C.R.E.	2	2	160	18,20%	--	0	--	0	--	0	--	0	--	0	--	0	--	0	S	24	T	55	S	25	T	56	
ELOSEGI, Anartz	Hernani C.R.E.	9	1	655	74,40%	T	80	S	28	--	0	T	70	T	80	T	80	T	80	T	80	T	80	T	19	T	58	
ERROIZENEA, Xabat	Hernani C.R.E.	2	1	133	15,10%	T	54	--	0	--	0	--	0	--	0	T	52	S	27	--	0	--	0	--	0	--	0	
ETXEBERRIA, Igor	Hernani C.R.E.	5	0	400	45,50%	--	0	--	0	--	0	--	0	--	0	--	0	T	80	T	80	T	80	T	80	T	80	
GABIRONDO, Andoni	Hernani C.R.E.	0	1	12	1,40%	--	0	--	0	--	0	--	0	S	12	--	0	--	0	--	0	--	0	--	0	--	0	
GALDEANO, Jon	Hernani C.R.E.	2	1	108	12,30%	--	0	T	48	T	46	--	0	S	14	--	0	--	0	--	0	--	0	--	0	--	0	
GARCIA, Eneko	Hernani C.R.E.	8	2	603	68,50%	T	79	--	0	T	71	S	27	T	52	S	28	T	55	T	80	T	80	T	51	T	80	
GARMENDIA, Xabier	Hernani C.R.E.	6	1	420	47,70%	--	0	--	0	--	0	T	75	S	32	T	80	--	0	T	80	T	53	T	60	T	40	
GOÑI, Eric	Hernani C.R.E.	3	2	261	29,70%	S	25	T	80	T	62	T	66	S	28	--	0	--	0	--	0	--	0	--	0	--	0	
GOROSTIDI, Eñaut	Hernani C.R.E.	5	5	385	43,80%	S	26	T	50	T	63	T	44	T	48	S	28	S	32	T	44	S	30	S	20	--	0	
GORROTXATEGI, Aimar	Hernani C.R.E.	4	1	345	39,20%	--	0	T	80	T	80	T	80	--	0	T	80	S	25	--	0	--	0	--	0	--	0	
IMAZ, Mikel	Hernani C.R.E.	3	1	234	26,60%	--	0	--	0	--	0	--	0	--	0	--	0	--	0	T	80	T	80	S	33	T	41	
IRADI, Beñat	Hernani C.R.E.	10	1	669	76,00%	T	73	T	80	T	80	T	70	T	48	T	60	T	48	T	62	T	58	S	35	T	55	
LASKURAIN, Oier	Hernani C.R.E.	1	7	180	20,50%	--	0	S	0	S	18	S	10	S	14	S	17	T	80	S	19	--	0	--	0	S	22	
LUKAS, Xabier	Hernani C.R.E.	0	9	245	27,80%	S	12	S	30	S	27	S	36	S	32	S	20	S	27	S	36	--	0	--	0	S	25	
MIJANGOS, Kepa	Hernani C.R.E.	7	3	553	62,80%	T	80	S	32	--	0	T	80	T	68	T	66	T	53	T	55	S	33	T	47	S	39	
MUÑOZ, Santiago	Hernani C.R.E.	8	2	601	68,30%	T	68	T	80	T	46	T	80	T	80	T	80	T	80	T	44	S	19	--	0	S	24	
NORIEGA, Eneko	Hernani C.R.E.	10	1	581	66,00%	T	57	T	50	T	43	T	80	T	48	T	60	T	48	S	36	T	59	T	45	T	55	
OTAEGI, Iñaki	Hernani C.R.E.	7	4	575	65,30%	T	69	T	58	T	80	S	25	T	66	S	14	T	51	S	25	S	27	T	80	T	80	
OTAÑO, Ugaitz	Hernani C.R.E.	4	1	230	26,10%	--	0	--	0	--	0	--	0	--	0	S	17	T	48	--	0	T	50	T	60	T	55	
PELAZ, David	Hernani C.R.E.	10	0	598	68,00%	T	68	T	80	T	62	T	55	T	66	T	63	T	53	--	0	T	47	T	60	T	44	
PERERA, Ekain	Hernani C.R.E.	0	9	159	18,10%	S	11	--	0	S	18	S	0	S	14	S	13	S	29	S	18	--	0	S	20	S	36	
PEREZ, Mikel	Hernani C.R.E.	11	0	880	100,00%	T	80	T	80	T	80	T	80	T	80	T	80	T	80	T	80	T	80	T	80	T	80	80
PEREZ, Pello	Hernani C.R.E.	4	2	298	33,90%	S	34	--	0	--	0	--	0	--	0	--	0	T	31	S	36	T	61	T	80	T	56	
SANCHEZ, Adrian	Hernani C.R.E.	1	6	205	23,30%	T	68	--	0	--	0	--	0	--	0	S	20	S	32	S	18	S	22	S	20	S	25	

## La Única R.T.

FEDERADO	EQUIPO	TT	TS	TM	T%	J11J	J11MIT	J10J	J10MIT	J9J	J9MIT	J8J	J8MIT	J7J	J7MIT	J6J	J6MIT	J5J	J5MIT	J4J	J4MIT	J3J	J3MIT	J2J	J2MIT	J1J	J1MIT	
AYESTARAN, Pablo	La Única R.T.	1	1	80	9,10%	A.	M.	A.	M.	A.	M.	A.	M.	A.	M.	A.	M.	A.	M.	A.	M.	A.	M.	A.	M.	A.	M.	0
BARREALES, Alvaro	La Única R.T.	7	3	596	67,70%	S	9	T	72	T	80	T	68	T	80	T	80	S	39	T	80	S	8	--	0	T	80	
BARREALES, Javier	La Única R.T.	5	5	440	50,00%	S	61	T	41	S	39	S	39	T	58	T	51	T	41	S	38	S	32	--	0	T	40	
BOCANCEA, Ion	La Única R.T.	9	2	679	77,20%	S	20	T	80	T	80	T	80	T	54	T	40	T	80	T	80	T	80	T	45	S	40	
BORMENZANA, Zigor	La Única R.T.	0	4	54	6,10%	--	0	S	13	S	0	S	12	--	0	S	29	--	0	--	0	--	0	--	0	--	0	
DEZ DE ULZURRUN, Beñat	La Única R.T.	9	0	648	73,60%	--	0	T	80	--	0	T	80	T	80	T	80	T	80	T	60	T	80	T	28	T	80	
JUDLEY, Jon Ander	La Única R.T.	9	0	703	79,90%	--	0	T	80	T	80	T	63	T	80	T	80	T	80	T	80	T	80	T	80	--	0	
ESCOBAR, Francisco Javier	La Única R.T.	6	5	503	57,20%	S	39	T	41	T	41	T	36	T	80	S	32	S	39	S	53	S	19	T	58	T	65	
FIGUERAS, Jacint	La Única R.T.	9	1	674	76,60%	--	0	T	80	T	66	S	0	T	80	T	80	T	80	T	56	T	72	T	80	T	80	
FIGUERAS, Haritz	La Única R.T.	7	2	620	70,50%	S	12	T	80	--	0	T	80	T	80	T	80	T	80	T	80	T	80	S	48	--	0	
GARCIA, Mikel	La Única R.T.	1	3	167	19,00%	--	0	--	0	--	0	--	0	--	0	--	0	S	27	S	38	--	0	S	22	T	80	
GARRO, Peio	La Única R.T.	8	3	546	62,00%	T	19	S	39	T	62	T	80	S	22	T	66	T	80	T	42	T	55	T	41	S	40	
GARRALDA, Javier Miguel	La Única R.T.	2	1	160	18,20%	--	0	--	0	--	0	--	0	--	0	S	40	--	0	--	0	--	0	T	80	T	40	
GOÑI, Iker	La Única R.T.	9	1	664	75,50%	T	68	S	21	T	80	T	80	--	0	T	37	T	80	T	80	T	58	T	80	T	80	
GOÑI, Luis	La Única R.T.	0	5	176	20,00%	--	0	--	0	--	0	--	0	S	39	S	37	--	0	S	36	S	25	S	39	--	0	
LLANES, Einar Vladimir	La Única R.T.	0	2	71	8,10%	--	0	--	0	--	0	--	0	--	0	--	0	S	39	--	0	--	0	S	32	--	0	
ZAL, Jokin Peio	La Única R.T.	3	6	344	39,10%	T	80	S	0	T	80	S	17	S	16	--	0	T	53	S	24	S	22	S	52	--	0	
IAUME, ALEJANDRO	La Única R.T.	3	3	223	25,30%	T	71	S	8	--	0	S	34	S	26	T	43	T	41	--	0	--	0	--	0	--	0	
IIMENEZ, Diego	La Única R.T.	2	2	168	19,10%	T	80	--	0	S	10	S	17	--	0	--	0	--	0	--	0	T	61	--	0	--	0	
IUAEREZ, Diego	La Única R.T.	9	0	598	68,00%	T	80	T	67	T	80	T	41	T	80	--	0	--	0	T	42	T	48	T	80	T	80	
LEZA, Iñigo	La Única R.T.	1	2	85	9,70%	T	80	--	0	S	5	--	0	S	0	--	0	--	0	--	0	--	0	--	0	--	0	
MAIDAGAN, Urtzi	La Única R.T.	7	0	539	61,30%	--	0	T	59	T	80	T	80	--	0	T	80	--	0	T	80	T	80	T	80	--	0	
MERCHAN, David	La Única R.T.	9	2	673	76,50%	T	60	T	80	S	39	T	80	T	80	T	48	T	53	T	58	T	80	T	80	S	15	
MORAL, Iñigo	La Única R.T.	8	1	630	71,60%	T	41	S	39	T	70	--	0	--	0	T	80	T	80	T	80	T	80	T	80	T	80	
MORENO, Sergio	La Única R.T.	4	0	267	30,30%	--	0	T	80	--	0	--	0	T	80	--	0	--	0	T	27	T	80	--	0	--	0	
OLORIZ, Sahel	La Única R.T.	0	1	14	1,60%	--	0	--	0	--	0	--	0	--	0	S	14	--	0	--	0	--	0	--	0	--	0	
OTXOA, Julen	La Única R.T.	4	4	257	29,20%	T	80	--	0	S	3	T	41	S	0	S	43	S	0	--	0	--	0	T	32	T	58	
PATERNAIN, Ander	La Única R.T.	2	0	160	18,20%	T	80	--	0	--	0	--	0	--	0	--	0	--	0	--	0	--	0	--	0	T	80	
QUINTANA, Lander	La Única R.T.	3	3	266	30,20%	--	0	--	0	T	75	--	0	T	64	--	0	S	27	S	20	S	0	--	0	T	80	
SADABA, Ekaitz	La Única R.T.	6	3	456	51,80%	T	78	S	39	S	18	S	0	--	0	--	0	T	69	T	44	T	80	T	48	T	80	
SAGUES, Lucas	La Única R.T.	5	5	294	33,40%	S	2	T	41	T	41	T	80	T	41	T	43	S	11	--	0	S	0	S	35	S	0	
SAGÜES, Martin	La Única R.T.	8	3	619	70,30%	S	39	T	80	T	80	S	39	T	80	T	48	T	53	T	50	S	39	T	41	T	70	
SANCHEZ, Enaitz	La Única R.T.	5	5	464	52,70%	T	41	T	80	S	14	T	80	T	80	S	32	S	27	S	30	T	41	S	39	--	0	
SANTAMARIA, Aimar	La Única R.T.	4	5	320	36,40%	T	80	S	0	T	77	T	63	S	0	S	37	T	41	S	22	--	0	S	0	--	0	
SUZAYA, Erik	La Única R.T.	0	1	22	2,50%	--	0	--	0	--	0	--	0	--	0	--	0	--	0	--	0	--	0	--	0	S	22	





## Uribealdea RKE

FEDERADO	EQUIPO	TT	TS	TM	T%	J11J	J11MJT	J10J	J10MJT	J9J	J9MJT	J8J	J8MJT	J7J	J7MJT	J6J	J6MJT	J5J	J5MJT	J4J	J4MJT	J3J	J3MJT	J2J	J2MJT	J1J	J1MJT	
HELENA, Tomás Ignacio	Uribealdea RKE	1	0	41	4,70%	A.	M.	A.	M.	A.	M.	A.	M.	A.	M.	A.	M.	A.	M.	A.	M.	A.	M.	A.	M.	A.	M.	0
JURTO, Ekaitz	Uribealdea RKE	2	7	304	34,50%	S				0	S	24	S	5	S	23	S	28	S	24	--	0	S	31	T	66	T	80
LEBO, Jagoba	Uribealdea RKE	3	7	406	46,10%	T		47	S	17	--	0	S	0	T	80	S	36	S	65	S	20	S	31	T	80	S	30
LABIOURRUTIA, Ibon	Uribealdea RKE	7	0	475	54,00%	T		50	T	80	--	0	T	80	--	0	T	59	T	46	T	80	T	80	--	0	--	0
TOBIETA, Urtzi	Uribealdea RKE	0	7	137	15,60%	S		19	S	0	S	57	S	14	S	17	--	0	--	0	--	0	--	0	S	8	S	22
MPPOS, Jon Ander	Uribealdea RKE	2	4	233	26,50%	S		0	--	0	--	0	--	0	--	0	T	80	S	54	S	9	S	10	--	0	T	80
OSEGI, Iñigo	Uribealdea RKE	9	1	626	71,10%	T		80	T	80	T	80	S	0	--	0	T	70	T	26	T	50	T	80	T	80	T	80
RNÁNDEZ, Sergio	Uribealdea RKE	2	5	186	21,10%	S		30	--	0	--	0	--	0	T	4	S	36	S	0	S	4	--	0	S	40	T	72
ARCIA, Egoitz	Uribealdea RKE	9	0	699	79,40%	--		0	T	80	--	0	T	80	T	80	T	59	T	80	T	80	T	80	T	80	T	80
NES, Urtzi	Uribealdea RKE	0	2	14	1,60%	S		5	--	0	S	9	--	0	--	0	--	0	--	0	--	0	--	0	--	0	--	0
JENOLA, Kepa	Uribealdea RKE	8	3	725	82,40%	T		61	S	58	T	80	T	80	S	76	T	70	T	80	T	48	T	61	T	72	S	39
SETTI, Tomás	Uribealdea RKE	5	1	381	43,30%	T		80	T	80	T	56	S	24	--	0	--	0	--	0	--	0	--	0	T	61	T	80
RRERO, Jon	Uribealdea RKE	10	0	800	90,90%	T		80	T	80	T	80	--	0	T	80	T	80	T	80	T	80	T	80	T	80	T	80
JARTE, Mikel	Uribealdea RKE	0	1	0	0,0%	--		0	--	0	--	0	--	0	--	0	--	0	--	0	--	0	--	0	--	0	S	0
AIZOZ, Fernando Manuel	Uribealdea RKE	4	0	237	26,90%	--		0	T	71	T	62	--	0	--	0	--	0	T	29	T	75	--	0	--	0	--	0
ATZAGORRI, Gorka	Uribealdea RKE	9	1	526	59,80%	T		57	T	80	T	53	T	63	T	10	T	59	T	71	T	70	T	49	S	14	--	0
ASI, Gaizka	Uribealdea RKE	9	0	704	80,00%	--		0	--	0	T	80	T	80	T	80	T	80	T	80	T	80	T	80	T	80	T	64
NDIA, Garikoitz	Uribealdea RKE	8	0	575	65,30%	T		80	T	80	T	71	--	0	--	0	--	0	T	56	T	80	T	70	T	80	T	58
UZIRIKA, Arkaitz	Uribealdea RKE	0	1	37	4,20%	--		0	S	37	--	0	--	0	--	0	--	0	--	0	--	0	--	0	--	0	--	0
YBOVICH, Iván	Uribealdea RKE	9	0	649	73,80%	T		80	T	80	T	56	T	56	T	57	T	80	T	80	T	80	T	80	--	0	--	0
ONA, Fernando	Uribealdea RKE	7	3	452	51,40%	T		80	T	22	--	0	T	60	T	63	T	44	S	31	S	32	S	39	T	40	T	41
PATEGI, Markel	Uribealdea RKE	6	3	461	52,40%	--		0	--	0	T	23	T	66	T	80	S	21	S	34	T	76	S	19	T	62	T	80
PEZ, Iñigo	Uribealdea RKE	1	6	237	26,90%	T		80	S	0	S	26	--	0	S	70	S	21	--	0	--	0	S	31	S	9	--	0
ARDARAS, David	Uribealdea RKE	3	4	275	31,30%	S		33	S	0	T	80	T	80	T	80	S	2	--	0	--	0	--	0	--	0	S	0
IRANDA, Alfredo	Uribealdea RKE	0	10	127	14,40%	S		19	S	9	S	18	S	20	S	20	S	10	--	0	S	5	S	0	S	18	S	8
VEIRA, Asier	Uribealdea RKE	0	1	30	3,40%	--		0	--	0	--	0	--	0	--	0	--	0	--	0	--	0	--	0	S	30	--	0
RUE, Mikel	Uribealdea RKE	6	4	395	44,90%	T		22	T	43	T	54	T	70	T	66	S	21	S	0	T	69	--	0	S	30	S	20
JRAHO, Zacarias	Uribealdea RKE	0	8	140	15,90%	S		58	S	0	S	24	S	17	S	14	--	0	--	0	S	11	S	0	--	0	S	16
REIRA, Prudencio	Uribealdea RKE	11	0	861	97,80%	T		80	T	80	T	80	T	80	T	80	T	80	T	80	T	71	T	80	T	80	T	70
NILLA, Erlantz	Uribealdea RKE	11	0	788	89,50%	T		80	T	80	T	80	T	80	T	66	T	52	T	80	T	80	T	80	T	50	T	60
LAZAR, Carlos	Uribealdea RKE	2	2	150	17,00%	--		0	--	0	--	0	--	0	--	0	--	0	S	0	S	20	--	0	T	50	T	80
NCHEZ, Manuel	Uribealdea RKE	6	0	475	54,00%	T		75	T	80	T	80	--	0	T	80	T	80	T	80	--	0	--	0	--	0	--	0
HOLZ, Nikolás Alexander	Uribealdea RKE	2	3	195	22,20%	--		0	--	0	S	27	T	75	S	14	--	0	--	0	--	0	T	49	S	30	--	0
IBE, Mikel	Uribealdea RKE	8	0	418	47,50%	--		0	--	0	--	0	T	80	T	50	T	44	T	15	T	80	T	49	T	50	T	50
IKITERA, Jordyn	Uribealdea RKE	5	0	373	42,40%	--		0	T	63	--	0	T	80	--	0	T	80	T	80	--	0	T	70	--	0	--	0



Valtecsa UBR

FEDERADO	EQUIPO	TT	TS	TM	T%	J11J	J11MJT	J10J	J10MJT	J9J	J9MJT	J8J	J8MJT	J7J	J7MJT	J6J	J6MJT	J5J	J5MJT	J4J	J4MJT	J3J	J3MJT	J2J	J2MJT	J1J	J1MJT			
ARZALLUZ, Eneko	Valtecsa UBR	0	1	12	1,40%	A.	M.	0	--	0	--	0	--	0	--	0	--	0	--	0	--	0	--	0	--	0	--	0		
ASKORBEBEITIA, Oier	Valtecsa UBR	0	2	3	0,30%	S		3	--	0	--	0	--	0	--	0	--	0	--	0	--	0	--	0	--	0	--	0		
BALANCHIVADZE, Nugzari	Valtecsa UBR	4	2	357	40,60%	--		0	--	0	--	0	T	80	S	39	S	31	--	0	T	59	--	0	T	68	T	80		
BAZANOV, Giorgi	Valtecsa UBR	1	8	203	23,10%	S		42	S	0	S	8	--	0	T	41	--	0	S	22	S	12	S	16	S	31	S	31		
BAZANOV, Iliia	Valtecsa UBR	2	0	138	15,70%	--		0	--	0	T	80	--	0	T	58	--	0	--	0	--	0	--	0	--	0	--	0		
BENITO, Asier	Valtecsa UBR	4	7	326	37,00%	S		15	S	0	S	0	S	0	S	22	S	18	T	58	T	59	S	32	T	73	T	49		
BLANCO, Ander	Valtecsa UBR	3	2	193	21,90%	--		0	--	0	--	0	--	0	T	25	S	21	T	51	S	32	T	64	--	0	--	0		
CAICEDO, Jordy	Valtecsa UBR	5	2	394	44,80%	T		43	T	80	--	0	T	75	--	0	T	70	--	0	T	60	S	32	--	0	S	34		
CORDOBA, Patricio	Valtecsa UBR	0	1	17	1,90%	--		0	--	0	--	0	--	0	--	0	--	0	--	0	--	0	--	0	--	0	S	17		
DEL VILLAR, Jose Manuel	Valtecsa UBR	2	4	201	22,80%	--		0	S	0	T	80	S	14	T	65	S	20	S	22	--	0	--	0	--	0	--	0		
ECHEVARRIETA, Iñigo	Valtecsa UBR	6	2	483	54,90%	S		37	T	80	--	0	T	80	S	35	T	70	T	80	T	48	--	0	T	53	--	0		
ECHEVARRIETA, Juan	Valtecsa UBR	7	3	466	53,00%	T		41	T	55	T	53	T	80	S	22	T	60	T	70	S	20	S	24	T	41	--	0		
EXEBIO, Rodrigo	Valtecsa UBR	4	0	264	30,00%	--		0	--	0	--	0	--	0	--	0	--	0	--	0	T	41	T	80	T	80	T	63		
FERNÁNDEZ DE GAMBOA, Beñat	Valtecsa UBR	1	2	137	15,60%	S		37	T	80	--	0	--	0	--	0	S	20	--	0	--	0	--	0	--	0	--	0		
FUSTE, Iñigo	Valtecsa UBR	4	6	321	36,50%	T		58	S	0	T	72	S	5	T	42	S	10	T	51	S	32	S	24	S	27	--	0		
GARCIA, Aitor	Valtecsa UBR	2	6	218	24,80%	S		22	--	0	S	14	S	0	T	45	S	10	T	80	--	0	S	16	S	31	--	0		
GARCIA, Gonzalo Norberto	Valtecsa UBR	1	0	39	4,40%	--		0	T	39	--	0	--	0	--	0	--	0	--	0	--	0	--	0	--	0	--	0		
GARMENDIA, Aitzol	Valtecsa UBR	1	0	48	5,50%	--		0	--	0	--	0	--	0	--	0	--	0	--	0	--	0	T	48	--	0	--	0		
GÓMEZ, Agustín	Valtecsa UBR	4	0	265	30,10%	T		38	T	70	T	80	T	77	--	0	--	0	--	0	--	0	--	0	--	0	--	0		
GUDADZE, Zviadi	Valtecsa UBR	1	0	70	8,00%	--		0	--	0	--	0	--	0	--	0	--	0	--	0	--	0	--	0	--	0	T	70		
GUTIERREZ, Borja	Valtecsa UBR	3	3	212	24,10%	T		65	S	0	T	53	S	3	--	0	T	62	S	29	--	0	--	0	--	0	--	0		
HERNANDEZ, Joseba	Valtecsa UBR	10	1	799	90,80%	T		80	T	70	T	80	T	73	S	38	T	80	T	58	T	80	T	80	T	80	T	80		
HUERGA, Igor	Valtecsa UBR	11	0	870	98,90%	T		80	T	70	T	80	T	80	T	80	T	80	T	80	T	80	T	80	T	80	T	80		
IBAR, Juan Esteban	Valtecsa UBR	4	4	406	46,10%	S		39	S	25	S	27	--	0	--	0	T	80	--	0	T	60	T	56	S	39	T	80		
JAUREGI, Urtzi	Valtecsa UBR	11	0	813	92,40%	T		80	T	80	T	80	T	80	T	80	T	80	T	80	T	80	T	41	T	80	T	52		
LEVRAND, Alejandro	Valtecsa UBR	6	1	459	52,20%	--		0	--	0	T	66	T	80	T	80	--	0	T	45	T	80	T	80	--	0	S	28		
LOMINADZE, Giorgi	Valtecsa UBR	2	6	229	26,00%	--		0	S	41	S	0	S	0	S	22	T	55	S	35	S	20	T	56	--	0	--	0		
LOZANO, Borja	Valtecsa UBR	6	1	504	57,30%	--		0	--	0	T	80	T	80	--	0	T	70	--	0	T	80	T	80	T	80	S	34		
MENDIZABAL, Iñigo	Valtecsa UBR	0	1	39	4,40%	--		0	--	0	--	0	--	0	--	0	--	0	S	39	--	0	--	0	--	0	--	0		
MENDIZABAL, Josu	Valtecsa UBR	0	2	44	5,00%	--		0	--	0	--	0	--	0	S	15	--	0	S	29	--	0	--	0	--	0	--	0		
NAFARRATE, Mauro	Valtecsa UBR	2	0	116	13,20%	--		0	--	0	--	0	--	0	--	0	--	0	--	0	--	0	--	0	--	0	T	53	T	63
PERALTA, Eneko	Valtecsa UBR	0	2	29	3,30%	--		0	--	0	--	0	--	0	--	0	S	22	--	0	--	0	--	0	S	7	--	0		
PILLIA, Lasha	Valtecsa UBR	9	0	507	57,60%	T		5	T	80	T	66	T	66	--	0	T	60	--	0	T	48	T	56	T	80	T	46		
QUARANTA, Bernardo	Valtecsa UBR	2	0	160	18,20%	T		80	T	80	--	0	--	0	--	0	--	0	--	0	--	0	--	0	--	0	--	0		
RANERA, Bruno	Valtecsa UBR	8	3	583	66,30%	T		77	T	80	S	27	T	60	S	55	T	49	S	44	T	48	T	48	T	49	T	46		
SAENZ, Alejandro	Valtecsa UBR	1	0	43	4,90%	T		43	--	0	--	0	--	0	--	0	--	0	--	0	--	0	--	0	--	0	--	0		
SEVER, Jon	Valtecsa UBR	2	7	349	39,70%	S		75	S	0	S	14	--	0	T	80	--	0	T	80	S	32	S	24	S	27	S	17		
SOLANO, Jose Maria	Valtecsa UBR	3	0	240	27,30%	--		0	--	0	--	0	--	0	T	80	--	0	--	0	--	0	T	80	--	0	T	80		
URKIXO, Joanes	Valtecsa UBR	4	1	231	26,30%	--		0	--	0	--	0	S	0	T	58	--	0	T	80	--	0	--	0	T	41	T	52		
VAN STADEN, Petrus Johanness	Valtecsa UBR	5	2	344	39,10%	--		0	T	80	T	80	S	20	T	58	T	49	T	36	S	21	--	0	--	0	--	0		
WIEDEMANN, Thorsten Holger	Valtecsa UBR	7	2	627	71,30%	T		80	T	80	T	80	T	80	--	0	T	80	--	0	T	80	T	80	S	39	S	28		
ZARATE, Mikel	Valtecsa UBR	8	2	676	76,80%	T		80	T	80	--	0	T	80	T	80	T	80	T	41	S	39	S	39	T	80	T	77		
ZUBIARRAIN, Mikel	Valtecsa UBR	9	1	676	76,80%	T		80	--	0	T	80	T	80	T	80	S	25	T	58	T	80	T	64	T	49	T	80		







## DIVISIÓN DE HONOR B (GRUPO A)

### CLASIFICACIÓN DE ANOTADORES POR ENSAYOS

FEDERADO	EQUIPO	TOTAL	J11	J10	J9	J8	J7	J6	J5	J4	J3	J2	J1
GOROSTIZA, Eneko	Grupo Intxausti Gernika R.T.	11			1	1	2	2	2		1	1	1
BIDEGARAY, Mikel	Hernani C.R.E.	10				1	1		2		3	1	2
HODSON, Joshua	Eibar Rugby Taldea	9		3	2	2						1	1
DAVOIBARAVI, Jerry Surumi	Campus Universitario Ourense RC	9			3			1		2	3		
MALLOY, Fagu	Grupo Intxausti Gernika R.T.	8			1		1	2	1		1	2	
ARRANZ, Juan Bautista	Grupo Intxausti Gernika R.T.	8	2			3		2		1			
BOWD, Gradyn Robert Anton	Eibar Rugby Taldea	7		1		1			1	1	2		1
SMIT, Domenic	Vithas Gaztedi RT	7	2			1	2	2					
GALLIANO, Marcos Agustín	C.R. Ferrol	7	2			1	1			1	2		
ELOSEGI, Anartz	Hernani C.R.E.	7					1		2		2	2	
MAGGIOLO, Franco Hernán	Eibar Rugby Taldea	6	1			1			1	2			1
GARCIA, Eggoltz	Urbealde RKE	6		1			1		2		1	1	1
LEGORBURU, Anton	AVK Bera Bera R.T.	6			2					1	1	1	1
RENTHEL, Estanislao	Grupo Intxausti Gernika R.T.	6			1	2		1	1				1
PEREZ, Mikel	Hernani C.R.E.	6	1					2	1			2	
HARVEY, Jason Wiremu	Campus Universitario Ourense RC	6			1		1	1	1			1	1
GALARZA, Aritz	Vithas Gaztedi RT	5				4							1
BAYON, Unai	AVK Bera Bera R.T.	5		1		1							3
ANGIOZAR, Aitor	AVK Bera Bera R.T.	5	1						2		1		1
STOFFELS, Winrey Duwayne	Vithas Gaztedi RT	5	1	1	1	1				1			2
ITURRIAGA-ECHEVERRÍA, Gaizka	Grupo Intxausti Gernika R.T.	5					1	1			1	2	
ABECIA, Jose Luciano	Hernani C.R.E.	5			1				2	1		1	
DE BOD, Albertus	Grupo Intxausti Gernika R.T.	5		1		1	3						
ARICETA, Beñat	Hernani C.R.E.	5					1	2			2		
LOZANO, Borja	Valtecsa UBR	5			2						3		
NORIEGA, Eneko	Hernani C.R.E.	5		1			2		1		1		
URRUTIA, Peio	Grupo Intxausti Gernika R.T.	5		1		1		1			1		1
MARSTON, Joseph Thomas	Campus Universitario Ourense RC	5			1		1				1	1	1
TALJARD, John Jeffrey	Campus Universitario Ourense RC	5			2			1	1				1
CAROCI, Fernando Sebastian	Pasek Belenos R.C.	4		1						1		1	1
JAUREGI, Urtzi	Valtecsa UBR	4	2	1						1			
SAMIELLA, Kenneth	C.R. Ferrol	4											4
ABDALA, Juan Pablo	Pasek Belenos R.C.	4	1	1				1	1				1
BRAVO, Tomas Alexis	Pasek Belenos R.C.	4					1	1	1			1	1
ORIVE, Facundo	Gesalaga Okelan Zarautz K.E.	4							1	1	2		
POTGIETER, Lohan	Vithas Gaztedi RT	4	1			1			2				
CAMARDÓN, Facundo	Pasek Belenos R.C.	4						1	1	1			1
ZARATE, Mikel	Valtecsa UBR	4	1	1		1		1					
MUJANGOS, Kepa	Hernani C.R.E.	4							1		1	1	1
ETXEBERRÍA, Igor	Hernani C.R.E.	4							1	1	1		1
SORRELUZ, Juan	Gesalaga Okelan Zarautz K.E.	4		1			1			1	1		
BERISTAIN, Unai	Vithas Gaztedi RT	4					1		1			2	
-- Ensayo de Castigo --	Gesalaga Okelan Zarautz K.E.	3				1			1				1
POET, Ignacio Gabriel	Pasek Belenos R.C.	3	1						1			1	
ARBE, Jorge	AVK Bera Bera R.T.	3									1	1	1
MUÑOZ, Santiago	Hernani C.R.E.	3					1	1		1			
SEDRAN, Sebastian	Gesalaga Okelan Zarautz K.E.	3		1		2							
TCHUMBURIDZE, Tsotne	Pasek Belenos R.C.	3		1	1						1		
UANO, Mikel	Eibar Rugby Taldea	3				2			1				
HERRERO, Jon	Urbealde RKE	3		2					1				
ACARRETA, Alejandro	AVK Bera Bera R.T.	3										2	1
MUÑOZ, Diego	Pasek Belenos R.C.	3										1	2
ARISTEMUÑO, Juan Gabriel	Pasek Belenos R.C.	3						1	1	1			
ZUMETA, Urko	Gesalaga Okelan Zarautz K.E.	3			1		1			1			
DE LA TORRE, Joaquín Ignacio	C.R. Ferrol	3			1	1	1						
TAUFATEAU, Mouna	Eibar Rugby Taldea	3		1	1					1			
KOLOMALU, Graeme Joseph	Eibar Rugby Taldea	3				2	1						
LARRABEITI, Andoni	Grupo Intxausti Gernika R.T.	3						1	1			1	
GOICOECHEA, Aratz	AVK Bera Bera R.T.	3					1					2	
CARRILLO, Josu	Vithas Gaztedi RT	3								1	1	1	
ALONSO, Santiago	Campus Universitario Ourense RC	3					1		1		1		
ARMENTAL, Izko	AVK Bera Bera R.T.	3	1					1					1
IMAZ, Mikel	Hernani C.R.E.	3								1	1		1
LASKURAIN, Oier	Hernani C.R.E.	3						1	2				
TATAFU, Falemaka	Campus Universitario Ourense RC	3			1		1				1		
DI FILIPPO, Franco	Hernani C.R.E.	3								1	2		
HUERGA, Igor	Valtecsa UBR	3						1		1			1
ARIAS, Adrian	AVK Bera Bera R.T.	2					1		1				
DIAZ, Luis	AVK Bera Bera R.T.	2	1				1						
ARAMENDI, Martxel	Hernani C.R.E.	2			1						1		
ELUSTONDO, Jokin	Gesalaga Okelan Zarautz K.E.	2										1	1
ARRIZBALAGA, Gaizka	Eibar Rugby Taldea	2				2							
MARTIN, Javier Pablo	AVK Bera Bera R.T.	2						1			1		
CAICEDO, Jordy	Valtecsa UBR	2		1						1			
LEVRAND, Alejandro	Valtecsa UBR	2									1		1
GARCIA, Eneko	Hernani C.R.E.	2							1				1
MARTIN, Andoni	Grupo Intxausti Gernika R.T.	2										1	1
LILUCAMA, Simon	Grupo Intxausti Gernika R.T.	2						1			1		
PILUA, Lasha	Valtecsa UBR	2	1			1							
CAMARDÓN, Estanislao	Pasek Belenos R.C.	2			1								
LARRAÑAGA, Mikel	Gesalaga Okelan Zarautz K.E.	2					1						1
ARELLANO, Iñigo	AVK Bera Bera R.T.	2			1			1					
LAMAS, Facundo	Grupo Intxausti Gernika R.T.	2	1							1			
ALTABÉ, Luciano Nicolás	Grupo Intxausti Gernika R.T.	2	2										
CALVO, Jose Antonio	C.R. Ferrol	2			1			1					
JIMENEZ, Pablo	Eibar Rugby Taldea	2								2			
TEIXEIRO, Xoan	Campus Universitario Ourense RC	2			2								
DIAZ-PACHE, Jaime	C.R. Ferrol	2	1		1								
MAIDAGAN, Urtzi	La Única R.T.	2					1				1		
IRADI, Beñat	Hernani C.R.E.	2											2
MÜLLER, Francisco	Eibar Rugby Taldea	2	1	1									
AGIRRE, Ugaitz	Gesalaga Okelan Zarautz K.E.	2			1						1		
ESKOLAR, Jokin	Grupo Intxausti Gernika R.T.	2	1				1						
GARCÍA, César	Campus Universitario Ourense RC	2			1		1						
SANTORUM, Óscar	Campus Universitario Ourense RC	2	1	1									
GARCIA DE LA PEÑA, Oscar	AVK Bera Bera R.T.	2	1									1	
-- Ensayo de Castigo --	Grupo Intxausti Gernika R.T.	1								1			
-- Ensayo de Castigo --	C.R. Ferrol	1					1						
-- Ensayo de Castigo --	La Única R.T.	1											1
-- Ensayo de Castigo --	Valtecsa UBR	1										1	



## DIVISIÓN DE HONOR B (GRUPO A)

### CLASIFICACIÓN DE ANOTADORES POR PUNTOS AL PIE

FEDERADO	EQUIPO	TOTAL	J11	J10	J9	J8	J7	J6	J5	J4	J3	J2	J1
TALIARD, John Jeffrey	Campus Universitario Ourense RC	105	14	2	16	9	18	4	9	4	9	10	10
ELOSEGI, Anartz	Hernani C.R.E.	98	13			5	12	12	18	8	20	6	4
ARIAS, Adrián	AVK Bera Bera R.T.	94	6	6	5	7	5	6	24	3	10	11	11
POET, Ignacio Gabriel	Pasek Belenos R.C.	87	17	4	8	9		9	4	10	2	12	12
BOWD, Grady Robert Anton	Eibar Rugby Taldea	81	10	14	10	17			8	7	4	3	8
STOFFELS, Winrey Duwayne	Vithas Gaztedi RT	76	6	13		9	5	5	12	4	11	11	
RENTHÉL, Estanislao	Grupo Intxausti Gernika R.T.	75	4		2	2	14	15	6	5	7	8	12
FIGUERAS, Haritz	La Única R.T.	38		11		8	13	6					
MASUKU, Siyabonga	Grupo Intxausti Gernika R.T.	37	8	6	11	8			4				
GARCIA, Egoitz	Uribealde RKE	34		7		2	2	3	6	3	7		4
ZUBIARRAIN, Mikel	Valtecsa UBR	31	4		2	5		2		6	8		4
CALATAYUD, Matias	C.R. Ferrol	30				8			7	15			
CARRILLO, Josu	Vithas Gaztedi RT	30			20	4	3						3
SEGURA, Jorge	C.R. Ferrol	27	4		2		5				6	10	
MAIDAGAN, Urtzi	La Única R.T.	27			6					6	13	2	
ESTRADA, Carlos	Gesalaga Okelan Zarautz K.E.	26				2		3	5	4	4		8
ROCAMÁN, Tomás	Pasek Belenos R.C.	15			6		5						4
ZARATE, Mikel	Valtecsa UBR	10		5				5					
MUÑOZ, Santiago	Hernani C.R.E.	7		5									2
SORRELUZ, Juan	Gesalaga Okelan Zarautz K.E.	5		2			3						
SEDRAN, Sebastian	Gesalaga Okelan Zarautz K.E.	4			4								
HODSON, Joshua	Eibar Rugby Taldea	4					4						
OLAETA, Iker	Grupo Intxausti Gernika R.T.	4						4					
DI FILIPPO, Franco	Hernani C.R.E.	4										4	
URIBE, Mikel	Uribealde RKE	3											3
GOÑI, Iker	La Única R.T.	3											3
WIEDEMANN, Thorsten Holger	Valtecsa UBR	3				3							
FIGUERAS, Jacint	La Única R.T.	3							3				
ARRIZABALAGA, Gaizka	Eibar Rugby Taldea	2								2			
MARTIN, Andoni	Grupo Intxausti Gernika R.T.	2										2	
CAMARDÓN, Estanislao	Pasek Belenos R.C.	2										2	
CARRARA, Santiago	C.R. Ferrol	2										2	
ARICETA, Beñat	Hernani C.R.E.	2			2								
ELUSTONDO, Unai	Gesalaga Okelan Zarautz K.E.	2										2	
BIDEGARAY, Mikel	Hernani C.R.E.	2							2				
	<b>Total General ...</b>	<b>975</b>	<b>86</b>	<b>75</b>	<b>94</b>	<b>98</b>	<b>89</b>	<b>74</b>	<b>108</b>	<b>77</b>	<b>101</b>	<b>89</b>	<b>84</b>

## DIVISIÓN DE HONOR B (GRUPO A)

### CLASIFICACIÓN DE ANOTADORES POR PUNTOS TOTALES

FEDERADO	EQUIPO	TOTAL	J11	J10	J9	J8	J7	J6	J5	J4	J3	J2	J1	
ELOSEGI, Anartz	Hernani C.R.E.	133	13				5	17	12	28	8	30	16	4
TALJARD, John Jeffrey	Campus Universitario Ourense RC	130	14	2	26	9	18	9	14	4	9	10		15
BOWD, Grady Robert Anton	Eibar Rugby Taldea	116	10	19	10	22			13	12	14	3		13
RENTHÉL, Estanislao	Grupo Intxausti Gernika R.T.	105	4		7	12	14	20	11	5	7	8		17
ARIAS, Adrian	AVK Bera Bera R.T.	104	6	6	5	7	10	6	29	3	10	11		11
POET, Ignacio Gabriel	Pasek Belenos R.C.	102	22	4	8	9		9	9	10	2	17		12
STOFFELS, Winrey Duwayne	Vithas Gaztedi RT	101	11	18	5	14	5	5	12	9	11	11		
GARCIA, Egoitz	Uribealde RKE	64		12		2	7	3	16	3	12			9
GORÓSTIZA, Eneko	Grupo Intxausti Gernika R.T.	55			5	5	10	10	10		5	5		5
BIDEGARAY, Mikel	Hernani C.R.E.	52				5	5		12		15	5		10
HODSON, Joshua	Eibar Rugby Taldea	49		15	10	10	4					5		5
DAVOIBARAVI, Jerry Surumi	Campus Universitario Ourense RC	45			15			5		10	15			
CARRILLO, Josu	Vithas Gaztedi RT	45			20	4	3			5	5	5		3
MASUKU, Siyabonga	Grupo Intxausti Gernika R.T.	42	13	6	11	8			4					
MALLOY, Fagu	Grupo Intxausti Gernika R.T.	40			5		5	10	5		5	10		
ARRANZ, Juan Bautista	Grupo Intxausti Gernika R.T.	40	10			15		10		5				
FIGUERAS, Haritz	La Única R.T.	38		11		8	13	6						
MAIDAGAN, Urtzi	La Única R.T.	37			6	5				6	18	2		
ZUBIARRAIN, Mikel	Valtecsa UBR	36	4		2	5		7		6	8			4
SMIT, Domenic	Vithas Gaztedi RT	35	10		5	10	10							
GALLIANO, Marcos Agustín	C.R. Ferrol	35	10		5	5			5	10				
MAGGIOLLO, Franco Hernán	Eibar Rugby Taldea	30	5			5			5	10				
LEGORBURU, Anton	AVK Bera Bera R.T.	30			10						5	5	5	5
ZARATE, Mikel	Valtecsa UBR	30	5	10		5		10						
CALATAYUD, Matias	C.R. Ferrol	30				8			7	15				
PEREZ, Mikel	Hernani C.R.E.	30	5					10	5			10		
HARVEY, Jason Wiremu	Campus Universitario Ourense RC	30			5		5	5	5			5		5
SEGURA, Jorge	C.R. Ferrol	27	4		2		5				6	10		
ARICETA, Beñat	Hernani C.R.E.	27			2			5	10		10			
ESTRADA, Carlos	Gesalaga Okelan Zarautz K.E.	26				2		3	5	4	4			8
GALARZA, Aritz	Vithas Gaztedi RT	25				20								5
BAYON, Unai	AVK Bera Bera R.T.	25		5		5								15
ANGIOZAR, Aitor	AVK Bera Bera R.T.	25	5						10		5	10		5
ITURRIAGA-ECHEVARRIA, Gaizka	Grupo Intxausti Gernika R.T.	25					5	5			5	10		
ABECIA, Jose Luciano	Hernani C.R.E.	25			5				10	5		5		
DE BOD, Albertus	Grupo Intxausti Gernika R.T.	25		5		5	15							
LOZANO, Borja	Valtecsa UBR	25			10						15			
NORIEGA, Eneko	Hernani C.R.E.	25		5			10		5		5			
URRUTIA, Peio	Grupo Intxausti Gernika R.T.	25		5		5		5			5			5
SORRELUZ, Juan	Gesalaga Okelan Zarautz K.E.	25		7			8			5	5			
MARSTON, Joseph Thomas	Campus Universitario Ourense RC	25			5		5				5	5		5
MUÑOZ, Santiago	Hernani C.R.E.	22		5			5	5		5				2
CAROCI, Fernando Sebastian	Pasek Belenos R.C.	20		5						5		5		5
JAUREGI, Urtzi	Valtecsa UBR	20	10	5						5				
SAMIÉLLA, Kenneth	C.R. Ferrol	20										20		
ABDALA, Juan Pablo	Pasek Belenos R.C.	20	5	5				5	5					
BRAVO, Tomas Alexis	Pasek Belenos R.C.	20					5		5			5		5
ORIVE, Facundo	Gesalaga Okelan Zarautz K.E.	20							5	5	10			
POTGIETER, Lohan	Vithas Gaztedi RT	20	5			5			10					
CAMARDÓN, Facundo	Pasek Belenos R.C.	20						5	5	5				
MIJANGOS, Kepa	Hernani C.R.E.	20							5		5	5		5
ETXEBERRIA, Igor	Hernani C.R.E.	20							5	5	5			5
BERISTAIN, Unai	Vithas Gaztedi RT	20				5			5			10		
SEDRAN, Sebastian	Gesalaga Okelan Zarautz K.E.	19		5	4	10								
DI FILIPPO, Franco	Hernani C.R.E.	19								5	10	4		
-- Ensayo de Castigo --	Gesalaga Okelan Zarautz K.E.	15					5		5			5		
ARBE, Jorge	AVK Bera Bera R.T.	15									5	5		5
TCHUMBURIDZE, Tsotne	Pasek Belenos R.C.	15		5	5						5			
LUAÑO, Makel	Eibar Rugby Taldea	15				10			5					
HERRERO, Jon	Uribealde RKE	15		10					5					
ACARRETA, Alejandro	AVK Bera Bera R.T.	15										10		5
MUÑOZ, Diego	Pasek Belenos R.C.	15										5		10
ROCAMÁN, Tomás	Pasek Belenos R.C.	15			6		5				4			
ARISTEMUÑO, Juan Gabriel	Pasek Belenos R.C.	15						5	5	5				
ZUMETA, Urko	Gesalaga Okelan Zarautz K.E.	15			5		5			5				
DE LA TORRE, Joaquín Ignacio	C.R. Ferrol	15			5	5	5							
TAUFATEAU, Mouna	Eibar Rugby Taldea	15		5	5					5				
KOLOMALU, Graeme Joseph	Eibar Rugby Taldea	15				10	5							
LARRABEITI, Andoni	Grupo Intxausti Gernika R.T.	15					5		5			5		
GOICOECHEA, Aratz	AVK Bera Bera R.T.	15					5					10		
ALONSO, Santiago	Campus Universitario Ourense RC	15					5		5		5			
ARMENTAL, Izko	AVK Bera Bera R.T.	15	5					5						5
IMAZ, Mikel	Hernani C.R.E.	15								5	5			5
LASKURAIN, Oier	Hernani C.R.E.	15						5	10					
TATAFU, Falemaka	Campus Universitario Ourense RC	15			5		5				5			
HUERGA, Igor	Valtecsa UBR	15						5						5
ARRIZABALAGA, Gaizka	Eibar Rugby Taldea	12				10				2				
MARTIN, Andoni	Grupo Intxausti Gernika R.T.	12										7		5
CAMARDÓN, Estanislao	Pasek Belenos R.C.	12			5							7		
DIAZ, Luis	AVK Bera Bera R.T.	10	5			5								





## DIVISIÓN DE HONOR B (GRUPO A)

### GRÁFICA DE ENSAYOS POR JORNADA



### GRÁFICA DE ENSAYOS POR MINUTO



## DIVISIÓN DE HONOR B (GRUPO A)













### GRÁFICA DE EXPULSIONES POR MINUTO



### RELACIÓN DE ARBITRAJES

FEDERADO	TOTAL	J11	J10	J9	J8	J7	J6	J5	J4	J3	J2	J1
OSETE, Jokin	8	1	1		1	1	1		1	1		1
ALVAREZ, Belarmino	7		1		1	1	1			1	1	1
CASTRO, Santiago	5				1		1	1	1		1	
RUIZ, Alberto	5	1			1		1					1
SUSPERREGI, Andoni	5	1	1					1	1		1	
IGLESIA, Ignacio	4			1		1		1	1			
GÁRATE, Juan Manuel	4			1	1				1	1		
VERGARA, Ignacio	4					1	1			1		1
BILBAO, Arnaltz	3			1				1				1
MARQUINEZ, Ignacio	3	1				1					1	
RAPOSO, Fernando	3			1					1			1
FANLO, Eki	2			1		1						
PARDO, Gonzalo	2				1		1					
BELLIDO, Joshua	2	1						1				
GARCIA, Josué	1							1				
COSSE, Federico Juan	1		1									
GARCÍA-MON, Luis	1											1
MOLPECERES, Jorge	1	1										
MONTOYA, Pedro	1		1									
VILLEGAS, Félix	1			1								
GARCÍA, Jorge	1									1		
PÉREZ, Pedro José	1									1		
FERNANDEZ, Luis	1		1									
<b>Total General ...</b>	<b>66</b>	<b>6</b>	<b>6</b>	<b>6</b>	<b>6</b>	<b>6</b>	<b>6</b>	<b>6</b>	<b>6</b>	<b>6</b>	<b>6</b>	<b>6</b>

## TABLAS DE LA CLASIFICACIÓN DIVISIÓN DE HONOR B (GRUPO B)

CLASIFICACIÓN DE EQUIPOS POR TIPO DE ACCIÓN (FAVOR/CONTRA)										
Nº	EQUIPO	A FAVOR				EN CONTRA				
		E	PC	T	D	E	PC	T	D	
1	 CR La Vila	76	9	54		12	5	9		
2	 CAU Valencia	72	5	56		14	13	6		
3	 Fénix C.R. Zaragoza	56	7	31	1	17	8	12		
4	 XV Babarians Calvià	31	9	21	1	31	16	19		
5	 Rugby Club Valencia	30	17	19		40	14	23		
6	 CN Poble Nou	29	12	17		50	11	34		
7	 RC L'Hospitalet	28	11	17		36	13	26		
8	 CR Sant Cugat	25	17	18		36	6	28	3	
9	 Gotics R.C.	23	15	12	2	37	11	24		
10	 Akra Bárbara R.C.	22	15	17		47	12	30		
11	 Tatami Rugby Club	20	15	10		53	16	33		
12	 BUC Barcelona	18	10	11		57	17	39	1	
<b>-- Total General ...</b>		<b>430</b>	<b>142</b>	<b>283</b>	<b>4</b>	<b>430</b>	<b>142</b>	<b>283</b>	<b>4</b>	





**DIVISIÓN DE HONOR B (GRUPO B)**

**RELACION DE JUGADORES POR TIEMPO DE JUEGO**

Akra Bárbara R.C.

FEDERADO	EQUIPO	TT	TS	TM	T%	J1J	J11MIT	J10J	J10MIT	J9J	J9MIT	J8J	J8MIT	J7J	J7MIT	J6J	J6MIT	J5J	J5MIT	J4J	J4MIT	J3J	J3MIT	J2J	J2MIT	J1J	J1MIT	
ANTÓN , Aaron Ismael	Akra Bárbara R.C.	9	0	590	67,00%			A.	M.	A.	M.	A.	M.	A.	M.	A.	M.	A.	M.	A.	M.	A.	M.	A.	M.	A.	M.	67
BARBERÁ, Isaac	Akra Bárbara R.C.	3	2	202	23,00%	--		0	--	0	--	0	--	0	--	0	--	0	S	0	T	46	T	46	S	55	T	55
BOBO, Victor Tosin	Akra Bárbara R.C.	2	2	199	22,60%	T		80	S	23	T	80	S	16	--	0	--	0	--	0	--	0	--	0	--	0	--	0
BRAVO, Juan Manuel	Akra Bárbara R.C.	3	6	397	45,10%	S		39	--	0	T	47	T	80	S	24	S	37	S	3	S	25	T	80	S	62	--	0
BUENDÍA, Agustín	Akra Bárbara R.C.	7	0	550	62,50%	--		0	--	0	--	0	--	0	T	80	T	80	T	80	T	80	T	70	T	80	T	80
CARDOSO , Daniel	Akra Bárbara R.C.	11	0	811	92,20%	T		41	T	80	T	80	T	80	T	80	T	80	T	80	T	80	T	80	T	80	T	80
CARRILLO, Vicente Antonio	Akra Bárbara R.C.	5	6	376	42,70%	S		19	T	45	S	0	T	54	S	10	T	43	T	80	S	0	T	54	S	46	S	25
CIRUGEDA , Miguel Fernando	Akra Bárbara R.C.	6	1	419	47,60%	--		0	T	66	--	0	--	0	T	80	T	64	T	70	S	34	--	0	T	25	T	80
DEXTER, Matthew	Akra Bárbara R.C.	2	2	114	13,00%	--		0	--	0	--	0	--	0	T	44	S	19	--	0	S	5	T	46	--	0	--	0
DINUCHI, Gustavo	Akra Bárbara R.C.	3	0	228	25,90%	T		68	--	0	T	80	T	80	--	0	--	0	--	0	--	0	--	0	--	0	--	0
DIVAR , Ignacio	Akra Bárbara R.C.	0	2	14	1,60%	S		0	S	14	--	0	--	0	--	0	--	0	--	0	--	0	--	0	--	0	--	0
DORMIDO, Alejandro	Akra Bárbara R.C.	2	0	144	16,40%	--		0	--	0	--	0	T	64	--	0	--	0	--	0	--	0	--	0	--	0	--	0
ESTEVEZ , Jonathan Ezequiel	Akra Bárbara R.C.	5	5	533	60,60%	S		31	--	0	S	20	S	26	T	80	S	22	T	80	T	80	S	34	T	80	T	80
ESTEVEZ , Juan Gabriel	Akra Bárbara R.C.	8	2	656	74,50%	T		80	--	0	S	33	T	80	T	80	T	80	T	80	T	80	T	75	S	34	T	80
FENOCCHIO, Juan Francisco	Akra Bárbara R.C.	11	0	880	100,00%	T		80	T	80	T	80	T	80	T	80	T	80	T	80	T	80	T	80	T	80	T	80
GONZALEZ, Pablo Gastón	Akra Bárbara R.C.	5	0	320	36,40%	--		0	--	0	--	0	--	0	--	0	--	0	T	41	T	80	T	80	T	39	T	80
HERNÁNDEZ , Alberto	Akra Bárbara R.C.	5	0	269	30,60%	--		0	--	0	--	0	--	0	--	0	T	58	T	56	T	55	T	75	T	25	--	0
HERREROS , Antonio	Akra Bárbara R.C.	0	3	90	10,20%	--		0	--	0	--	0	--	0	--	0	--	0	S	5	S	13	--	0	S	72	--	0
JEREZ GARVI, Victor	Akra Bárbara R.C.	9	1	714	81,10%	T		71	--	0	S	33	T	80	T	80	T	64	T	75	T	80	T	71	T	80	T	80
JIMÉNEZ-FONTES, Javier	Akra Bárbara R.C.	0	2	54	6,10%	S		39	--	0	--	0	S	15	--	0	--	0	--	0	--	0	--	0	--	0	--	0
JIMÉNEZ-FONTES, Juan	Akra Bárbara R.C.	4	0	320	36,40%	T		80	T	80	T	80	T	80	--	0	--	0	--	0	--	0	--	0	--	0	--	0
LÓPEZ, Víctor Guillermo	Akra Bárbara R.C.	0	5	80	9,10%	--		0	--	0	S	0	--	0	--	0	S	16	S	24	S	8	S	32	--	0	--	0
MALDONADO, Alejandro	Akra Bárbara R.C.	0	1	0	0,0%	--		0	--	0	--	0	S	0	--	0	--	0	--	0	--	0	--	0	--	0	--	0
MARTÍN , Miguel Ángel	Akra Bárbara R.C.	7	3	502	57,00%	T		80	S	20	T	47	S	0	--	0	T	49	S	4	T	62	T	80	T	80	T	80
MOLINA, Fernando	Akra Bárbara R.C.	1	1	46	5,20%	--		0	--	0	--	0	--	0	S	0	--	0	--	0	--	0	--	0	--	0	--	46
MOLINA, Francisco	Akra Bárbara R.C.	1	8	169	19,20%	S		12	T	57	S	2	--	0	S	0	S	28	S	10	--	0	S	5	S	55	S	0
MORAL, Miguel Ángel	Akra Bárbara R.C.	1	9	203	23,10%	S		0	T	60	S	0	--	0	S	26	S	16	S	39	S	0	S	0	S	62	S	0
MORALES, Pablo	Akra Bárbara R.C.	1	1	116	13,20%	--		0	T	80	--	0	S	36	--	0	--	0	--	0	--	0	--	0	--	0	--	0
PEDROCHE, Daniel	Akra Bárbara R.C.	6	4	326	37,00%	T		49	T	80	T	60	T	44	T	56	S	16	S	0	--	0	S	0	T	8	S	13
PLANELLES, Nestor	Akra Bárbara R.C.	0	8	53	6,00%	S		9	S	35	S	0	S	0	--	0	--	0	--	0	--	0	S	9	S	0	--	0
PRATS, Luis Miguel	Akra Bárbara R.C.	0	1	0	0,0%	--		0	--	0	--	0	--	0	--	0	--	0	--	0	--	0	--	0	--	0	--	0
RAIMUNDO, Santiago Francisco	Akra Bárbara R.C.	6	0	426	48,40%	T		80	T	70	T	80	T	65	T	70	T	61	--	0	--	0	--	0	--	0	--	0
RUIZ, Rubén	Akra Bárbara R.C.	1	1	18	2,00%	--		0	--	0	--	0	--	0	--	0	--	0	--	0	--	0	--	0	T	18	S	0
SERNA , Francisco Tomás	Akra Bárbara R.C.	8	0	535	60,80%	T		61	--	0	T	80	--	0	T	80	T	64	--	0	T	72	T	80	T	18	T	80
TORAL , Pablo	Akra Bárbara R.C.	10	0	785	89,20%	T		80	T	80	T	80	T	80	T	70	T	80	T	80	T	80	--	0	T	80	T	75
TORRECILLAS , Zeus	Akra Bárbara R.C.	9	1	741	84,20%	T		80	S	35	T	80	T	70	--	0	T	80	T	76	T	80	T	80	T	80	T	80
VILLARDEBO, Jose Maria	Akra Bárbara R.C.	5	5	550	62,50%	--		0	T	80	T	80	T	80	T	80	S	31	T	80	S	18	S	26	S	41	S	34
VILLENA, Pedro Emmanuel	Akra Bárbara R.C.	1	0	45	5,10%	--		0	T	45	--	0	--	0	--	0	--	0	--	0	--	0	--	0	--	0	--	0
VISUARA, Martin	Akra Bárbara R.C.	8	0	620	70,50%	T		80	T	80	T	80	T	80	T	80	T	80	T	70	T	70	T	0	--	0	--	0





CAU Valencia

FEDERADO	EQUIPO	TF	TS	TM	T%	J11J	J11MJT	J10J	J10MJT	J9J	J9MJT	J8J	J8MJT	J7J	J7MJT	J6J	J6MJT	J5J	J5MJT	J4J	J4MJT	J3J	J3MJT	J2J	J2MJT	J1J	J1MJT
						A.	M.	A.	M.	A.	M.	A.	M.	A.	M.	A.	M.	A.	M.	A.	M.	A.	M.	A.	M.	A.	M.
ALEPUZ, Iván	CAU Valencia	2	7	307	34,90%	--	0	S	22	S	31	T	50	S	33	T	62	S	18	--	0	S	35	S	32	S	24
ALONSO, Gastón	CAU Valencia	8	1	480	54,50%	T	80	T	41	--	0	T	50	--	0	S	33	T	62	T	65	T	45	T	48	T	56
ÁLVAREZ, David	CAU Valencia	1	0	80	9,10%	--	0	--	0	--	0	--	0	--	0	T	80	--	0	--	0	--	0	--	0	--	0
AMBLAR, Ricardo	CAU Valencia	6	1	409	46,50%	T	40	T	80	T	46	T	48	T	49	T	80	S	66	--	0	--	0	--	0	--	0
ANDREW, Richard Trevor	CAU Valencia	6	4	384	43,60%	T	80	--	0	T	40	S	40	T	73	S	5	S	1	S	0	T	25	T	40	T	80
BELLVER, Francisco	CAU Valencia	0	1	28	3,20%	--	0	--	0	--	0	--	0	--	0	--	0	--	0	--	0	--	0	S	28	--	0
CABEDO, Pablo	CAU Valencia	6	3	542	61,60%	--	0	--	0	S	24	T	80	S	7	T	80	T	80	T	80	S	55	T	80	T	56
CENTURION, Leonel	CAU Valencia	8	1	555	63,10%	S	40	--	0	--	0	T	80	T	60	T	80	T	80	T	58	T	45	T	48	T	64
CESANNELI, Pedro	CAU Valencia	3	1	178	20,20%	--	0	T	48	T	63	S	20	T	47	--	0	--	0	--	0	--	0	--	0	--	0
CORONEL, Facundo	CAU Valencia	6	3	532	60,50%	T	70	S	31	--	0	T	58	S	18	T	80	T	80	T	80	T	80	--	0	S	35
CRUZ, Juan	CAU Valencia	7	1	532	60,50%	T	80	T	80	T	51	T	80	T	62	--	0	--	0	T	59	T	80	S	40	--	0
DOMÍNGUEZ, Arturo	CAU Valencia	9	0	595	67,60%	T	71	T	80	--	0	T	40	T	75	T	63	--	0	T	80	T	61	T	80	T	45
FERNÁNDEZ, Fernando	CAU Valencia	1	0	80	9,10%	--	0	--	0	--	0	--	0	--	0	T	80	--	0	--	0	--	0	--	0	--	0
FERRERE, Juan Cruz	CAU Valencia	2	6	222	25,20%	--	0	S	25	S	20	S	32	S	31	--	0	T	14	T	75	S	0	--	0	S	25
FERREYRA, Marcos Gabriel	CAU Valencia	2	5	238	27,00%	T	40	--	0	S	29	S	5	--	0	T	80	S	0	S	21	--	0	S	63	--	0
FIORI, Santiago	CAU Valencia	1	0	41	4,70%	--	0	--	0	--	0	--	0	--	0	T	41	--	0	--	0	--	0	--	0	--	0
FOLSON, Samuel José	CAU Valencia	0	2	56	6,40%	--	0	--	0	S	17	--	0	--	0	S	39	--	0	--	0	--	0	--	0	--	0
LAZAR, Silviu-Laurentiu	CAU Valencia	3	3	188	21,40%	T	40	T	55	T	40	--	0	S	20	S	18	--	0	S	15	--	0	--	0	--	0
MARTÍNEZ, Víctor Andrés	CAU Valencia	9	1	674	76,60%	S	40	T	58	T	56	T	80	T	80	--	0	T	80	T	67	T	53	T	80	T	80
MCILROY, Josh	CAU Valencia	7	2	511	58,10%	--	0	T	80	T	80	S	22	T	80	T	75	T	80	S	15	--	0	T	17	T	62
MERCADO, Gonzalo	CAU Valencia	1	3	117	13,30%	S	10	S	22	T	80	--	0	S	5	--	0	--	0	--	0	--	0	--	0	--	0
MESIGOS, Juan Cruz	CAU Valencia	0	1	24	2,70%	--	0	--	0	--	0	--	0	--	0	--	0	--	0	--	0	--	0	--	0	S	24
MONTERO, Vicente	CAU Valencia	2	8	355	40,30%	S	30	S	39	S	40	S	30	T	70	T	47	S	0	S	32	S	35	S	32	--	0
MORENTE, Fernando	CAU Valencia	4	1	299	34,00%	--	0	T	80	--	0	--	0	--	0	--	0	T	70	--	0	S	27	T	42	T	80
MUAIAVA, Bernie Pelini Oloano	CAU Valencia	10	1	747	84,90%	S	40	T	50	T	80	T	80	T	80	T	80	T	80	T	80	T	45	T	52	T	80
ORTEGA, José Ángel	CAU Valencia	8	3	705	80,10%	T	80	T	80	S	40	T	75	T	80	T	80	T	79	T	65	T	80	S	28	S	18
ORTEGA, Gonzalo	CAU Valencia	1	2	112	12,70%	--	0	--	0	T	80	--	0	--	0	--	0	--	0	S	13	S	19	--	0	--	0
PALACIO, Lucas	CAU Valencia	1	7	223	25,30%	T	40	S	30	--	0	--	0	S	18	--	0	S	18	S	32	S	35	S	32	S	18
PONCE, Nicolás	CAU Valencia	0	2	26	3,00%	S	9	--	0	--	0	--	0	--	0	S	17	--	0	--	0	--	0	--	0	--	0
RUBIO, Enrique José	CAU Valencia	0	1	0	0,0%	--	0	--	0	--	0	--	0	--	0	--	0	S	0	--	0	--	0	--	0	--	0
SANTIPOLO, Lucas	CAU Valencia	8	0	575	65,30%	T	80	T	80	T	80	T	75	T	62	--	0	--	0	--	0	T	70	T	48	T	80
SANZ, Javier	CAU Valencia	4	1	277	31,50%	--	0	--	0	--	0	--	0	--	0	--	0	T	80	T	48	T	45	S	40	T	64
SARANICH, Facundo Raúl	CAU Valencia	10	0	688	78,20%	T	70	T	55	T	60	T	80	T	80	--	0	T	80	T	48	T	80	T	80	T	55
SARMIENTO, Aarón	CAU Valencia	3	7	247	28,10%	T	50	S	25	T	49	S	5	S	5	--	0	S	0	S	22	S	35	T	40	S	16
SENIS, José	CAU Valencia	10	0	731	83,10%	T	80	T	41	T	80	T	80	T	80	--	0	T	80	T	78	T	80	T	80	T	52
SIPAPATE, Gabriel	CAU Valencia	0	1	16	1,80%	--	0	--	0	--	0	--	0	--	0	--	0	--	0	--	0	--	0	--	0	S	16
TEROL, Joan	CAU Valencia	11	0	849	96,50%	T	80	T	49	T	80	T	80	T	80	T	80	T	80	T	80	T	80	T	80	T	80
VICENTE, Guillermo	CAU Valencia	5	4	491	55,80%	S	40	S	39	S	34	S	5	--	0	--	0	T	62	T	80	T	71	T	80	T	80







## CR Sant Cugat



FEDERADO	EQUIPO	TT	TS	TM	T%	J11J		J11MJT		J10J		J10MJT		J9J		J9MJT		J8J		J8MJT		J7J		J7MJT		J6J		J6MJT		J5J		J5MJT		J4J		J4MJT		J3J		J3MJT		J2J		J2MJT		J1J		J1MJT	
						A.	M.	A.	M.	A.	M.	A.	M.	A.	M.	A.	M.	A.	M.	A.	M.	A.	M.	A.	M.	A.	M.	A.	M.	A.	M.	A.	M.	A.	M.	A.	M.	A.	M.	A.	M.	A.	M.	A.	M.	A.	M.		
ABELLAN, Eric	CR Sant Cugat	1	9	282	32,00%	S	30	T	80	S	13	S	30	S	14	--	0	S	31	S	13	S	34	S	28	S	9																						
AIRA, Marc	CR Sant Cugat	7	2	431	49,00%	--	0	T	46	S	4	T	41	--	0	T	41	T	68	S	15	T	56	T	80	T	80																						
BIAGINI, Ezequiel Agustín	CR Sant Cugat	1	5	69	7,80%	S	5	S	0	--	0	S	16	S	7	--	0	--	0	--	0	--	0	T	41																								
BRILL, Felipe	CR Sant Cugat	5	5	450	51,10%	T	60	S	34	T	69	S	39	T	55	T	48	T	64	S	40	S	24	S	17	--	0																						
BRUYERE, Mathis	CR Sant Cugat	7	3	617	70,10%	T	80	T	54	T	76	T	80	T	80	T	80	T	80	S	25	S	34	S	28	--	0																						
CAMPS, Teseu	CR Sant Cugat	1	5	191	21,70%	--	0	--	0	--	0	--	0	--	0	S	22	S	27	S	40	T	61	S	41	S	0																						
CASAT, Tomas	CR Sant Cugat	4	4	363	41,30%	S	4	S	26	T	80	--	0	T	46	S	39	T	49	--	0	T	80	S	39	--	0																						
CLAPES, Santi	CR Sant Cugat	4	2	319	36,30%	--	0	--	0	S	29	--	0	T	50	T	80	T	80	T	56	S	24	--	0	--	0																						
CLARÀ, Esteve	CR Sant Cugat	5	0	345	39,20%	--	0	--	0	T	58	--	0	--	0	--	0	--	0	T	67	T	68	T	77	T	75																						
DE PEREZ-CABRERO, Guillem	CR Sant Cugat	11	0	861	97,80%	T	80	T	80	T	80	T	80	T	61	T	80	T	80	T	80	T	80	T	80	T	80																						
DE VILAR, Alvaro	CR Sant Cugat	3	0	110	12,50%	--	0	T	46	--	0	T	23	--	0	--	0	--	0	--	0	--	0	T	41																								
DOMENECH, Joan	CR Sant Cugat	1	8	284	32,30%	T	80	S	10	--	0	S	57	S	30	S	15	S	23	S	27	S	19	--	0	S	23																						
ENDRÓS, Mark	CR Sant Cugat	0	1	0	0,0%	--	0	--	0	--	0	--	0	--	0	--	0	--	0	--	0	--	0	S	0	S	0																						
ESTEBAN, Juan Esteban	CR Sant Cugat	0	1	40	4,50%	--	0	--	0	--	0	S	40	--	0	--	0	--	0	--	0	--	0	--	0	--	0																						
FRIGO, Nicolás	CR Sant Cugat	5	0	400	45,50%	T	80	T	80	T	80	T	80	T	80	--	0	--	0	--	0	--	0	--	0	--	0																						
GARCIA, Marc	CR Sant Cugat	8	2	464	52,70%	S	32	T	80	T	41	T	64	T	41	T	48	S	20	T	40	T	46	T	52	--	0																						
GINEL, Gerard	CR Sant Cugat	5	1	336	38,20%	--	0	--	0	--	0	--	0	T	80	T	80	--	0	S	24	T	56	T	39	T	57																						
GOLONKA, Kevin	CR Sant Cugat	0	2	63	7,20%	--	0	S	34	--	0	--	0	--	0	S	29	--	0	--	0	--	0	--	0	--	0																						
GRIMA, Albert	CR Sant Cugat	10	0	744	84,50%	T	80	--	0	T	67	T	80	T	55	T	62	T	80	T	80	T	80	T	80	T	80																						
GRUART, Josep	CR Sant Cugat	5	5	307	34,90%	T	49	S	0	S	22	T	50	T	66	T	51	T	49	--	0	S	12	S	3	S	5																						
HINOJOSA, David	CR Sant Cugat	1	6	127	14,40%	S	10	--	0	--	0	--	0	S	9	S	18	S	12	--	0	S	18	T	41	S	19																						
MONTANERA, Jaume	CR Sant Cugat	2	2	175	19,90%	S	15	T	80	S	0	T	80	--	0	--	0	--	0	--	0	--	0	--	0	--	0																						
MONTAÑEZ, Andrés Felipe	CR Sant Cugat	0	1	0	0,0%	--	0	S	0	--	0	--	0	--	0	--	0	--	0	--	0	--	0	--	0	--	0																						
MORAIRA, Joel	CR Sant Cugat	7	0	460	52,30%	--	0	--	0	T	50	--	0	--	0	T	43	T	57	T	80	T	80	T	80	T	70																						
OLESTI, Froilán	CR Sant Cugat	3	3	282	32,00%	T	80	T	70	T	51	--	0	S	25	--	0	--	0	--	0	--	0	S	17	S	39																						
OTEROS, Nil	CR Sant Cugat	9	1	627	71,30%	T	55	T	80	T	80	T	80	T	80	S	0	T	49	T	53	T	80	T	70	--	0																						
PELAYO, Miguel	CR Sant Cugat	8	0	568	64,50%	T	45	T	80	T	80	T	80	T	80	T	80	T	80	T	43	--	0	--	0	T	80																						
PLA, Pol	CR Sant Cugat	1	0	65	7,40%	--	0	--	0	--	0	--	0	--	0	--	0	--	0	T	65	--	0	--	0	--	0																						
RAYA, Josep	CR Sant Cugat	11	0	777	88,30%	T	75	T	80	T	80	T	43	T	73	T	80	T	60	T	80	T	46	T	80	T	80																						
RODRÍGUEZ, Àlex	CR Sant Cugat	9	2	783	89,00%	T	80	S	34	T	80	S	39	T	80	T	80	T	80	T	80	T	80	T	70	T	80																						
ROMANO, Facundo Paolo	CR Sant Cugat	11	0	853	96,90%	T	80	T	80	T	53	T	80	T	80	T	80	T	80	T	80	T	80	T	80	T	80																						
ROS, Guillem	CR Sant Cugat	6	5	390	44,30%	S	10	T	46	S	11	T	41	S	34	S	32	S	16	T	30	T	46	T	63	T	61																						
SALCEDO, Eric	CR Sant Cugat	1	7	270	30,70%	T	48	--	0	S	9	S	37	S	39	S	32	S	31	S	40	S	34	--	0	--	0																						
SEGURA, Jordi	CR Sant Cugat	0	1	39	4,40%	--	0	--	0	--	0	--	0	--	0	--	0	--	0	--	0	--	0	S	39																								
SERRANO, Xavier	CR Sant Cugat	6	4	527	59,90%	T	76	--	0	S	27	S	39	S	25	T	80	S	31	T	55	T	62	T	52	T	80																						
SERRES, Josep	CR Sant Cugat	4	0	271	30,80%	--	0	T	80	--	0	T	40	--	0	--	0	--	0	T	80	--	0	--	0	T	71																						
SIDOBRE, Paul	CR Sant Cugat	3	1	218	24,80%	S	35	--	0	--	0	--	0	--	0	--	0	T	80	T	40	--	0	T	63	--	0																						



FEDERADO	EQUIPO	TT	TS	TM	T%	J11J		J11MJT		J10J		J10MJT		J9J		J9MJT		J8J		J8MJT		J7J		J7MJT		J6J		J6MJT		J5J		J5MJT		J4J		J4MJT		J3J		J3MJT		J2J		J2MJT		J1J		J1MJT	
						A.	M.	A.	M.	A.	M.	A.	M.	A.	M.	A.	M.	A.	M.	A.	M.	A.	M.	A.	M.	A.	M.	A.	M.	A.	M.	A.	M.	A.	M.	A.	M.	A.	M.	A.	M.	A.	M.	A.	M.	A.	M.		
ABADIA, Javier	Fénix C.R. Zaragoza	11	0	825	93,80%	T		80	T	80	T	80	T	80	T	80	T	72	T	73	T	70	T	80	T	80	T	80	T	80	T	80	T	80	T	80	T	80	T	80	T	80	T	80	T	50			
AÍNA, Guillermo	Fénix C.R. Zaragoza	10	1	731	83,10%	T		75	T	50	T	80	T	70	T	80	T	70	T	80	T	80	T	80	T	60	T	72	T	70	T	70	T	80	T	80	T	80	T	80	T	80	T	80	T	14			
ARBUES, Joaquin	Fénix C.R. Zaragoza	0	4	45	5,10%	--		0	--	0	--	0	--	0	--	0	--	0	--	0	--	0	--	0	--	0	S	8	S	13	S	0	S	0	S	0	S	0	S	0	S	0	S	24					
ARNEDO, Iñaki	Fénix C.R. Zaragoza	10	1	758	86,10%	T		54	S	12	T	62	T	80	T	80	T	80	T	80	T	80	T	80	T	80	T	70	T	80	T	80	T	70	T	80	T	80	T	80	T	80	T	80	T	80			
AUTAA, Clement	Fénix C.R. Zaragoza	8	3	608	69,10%	T		55	T	50	T	62	S	68	T	80	S	20	S	25	T	63	T	55	T	63	T	55	T	80	T	80	T	80	T	70	T	80	T	80	T	80	T	50					
BRABAZON, Matthew	Fénix C.R. Zaragoza	11	0	847	96,30%	T		70	T	80	T	77	T	80	T	80	T	80	T	80	T	70	T	80	T	80	T	80	T	80	T	80	T	80	T	70	T	80	T	80	T	80	T	80	T	80			
BRIZUELA, Emilio Orlando	Fénix C.R. Zaragoza	6	0	334	38,00%	T		59	--	0	--	0	T	56	T	68	T	80	T	30	--	0	--	0	--	0	--	0	--	0	--	0	--	0	--	0	--	0	--	0	--	0	T	41					
BRUYERE, Thomas	Fénix C.R. Zaragoza	9	2	582	66,10%	S		21	T	55	T	68	S	24	T	52	T	54	T	48	T	72	T	67	T	67	T	70	T	80	T	80	T	80	T	80	T	80	T	80	T	80	T	56					
CAMPOS, Augustin	Fénix C.R. Zaragoza	4	4	362	41,10%	T		80	T	80	T	75	S	0	T	80	S	0	S	32	--	0	--	0	--	0	--	0	--	0	--	0	--	0	--	0	--	0	S	15	--	0	--	0					
COLUNGO, Edmundo	Fénix C.R. Zaragoza	0	3	44	5,00%	--		0	--	0	--	0	--	0	--	0	--	0	--	0	--	0	--	0	--	0	S	17	--	0	S	13	S	14	--	0	--	0	--	0	--	0	--	14					
CORENTIN, Javierre	Fénix C.R. Zaragoza	7	1	481	54,70%	--		0	T	35	S	18	--	0	--	0	--	0	T	80	T	80	T	55	T	80	T	80	T	80	T	80	T	80	T	80	T	67	T	66	--	0	--	66					
DE LAUZON, Paul	Fénix C.R. Zaragoza	10	0	792	90,00%	T		80	T	80	T	80	T	80	T	80	T	80	T	80	T	80	T	80	T	80	T	72	T	80	T	80	T	80	T	80	T	80	T	80	T	80	T	80	T	80			
DUVIGNACQ, Jean	Fénix C.R. Zaragoza	9	0	651	74,00%	--		0	T	67	T	62	T	80	--	0	T	80	T	80	T	80	T	80	T	80	T	52	T	70	T	80	T	80	T	80	T	80	T	80	T	80	T	80					
GALLES, Pablo	Fénix C.R. Zaragoza	3	1	50	5,70%	--		0	--	0	--	0	--	0	T	12	--	0	T	6	S	25	--	0	--	0	--	0	--	0	--	0	--	0	--	0	--	0	--	0	--	0	--	0					
GERICÓ, Javier	Fénix C.R. Zaragoza	0	6	74	8,40%	S		25	S	13	S	18	--	0	S	0	--	0	--	0	--	0	--	0	--	0	S	8	S	10	--	0	--	0	--	0	--	0	--	0	--	0	--	0					
GLIZE, Maxime	Fénix C.R. Zaragoza	1	3	131	14,90%	S		26	T	80	S	18	--	0	S	7	--	0	--	0	--	0	--	0	--	0	--	0	--	0	--	0	--	0	--	0	--	0	--	0	--	0	--	0					
ICEAGA, Guillaume	Fénix C.R. Zaragoza	0	9	84	9,50%	S		0	--	0	--	0	S	0	S	0	S	0	S	29	S	10	S	10	S	10	S	10	S	5	S	30	--	0	--	0	--	0	--	0	--	0	--	30					
JIMENEZ, Jesus Joaquin	Fénix C.R. Zaragoza	11	0	841	95,60%	T		80	T	68	T	80	T	80	T	80	T	80	T	80	T	80	T	80	T	72	T	80	T	75	T	66	--	0	--	0	--	0	--	0	--	0	--	66					
LAUTIER, Noam	Fénix C.R. Zaragoza	0	1	0	0,0%	S		0	--	0	--	0	--	0	--	0	--	0	--	0	--	0	--	0	--	0	--	0	--	0	--	0	--	0	--	0	--	0	--	0	--	0	--	0					
LIEVREMENT, Lucas	Fénix C.R. Zaragoza	1	3	163	18,50%	T		80	--	0	--	0	--	0	--	0	--	0	--	0	--	0	--	0	--	0	--	0	--	0	--	0	--	0	--	0	--	0	--	0	--	0	--	0					
LUINI, Nicolas	Fénix C.R. Zaragoza	3	4	285	32,40%	--		0	--	0	--	0	S	10	--	0	S	12	T	55	S	28	S	25	T	75	T	80	T	80	T	80	T	80	T	80	T	80	T	80	T	80	T	80					
MARTIN , Adrian	Fénix C.R. Zaragoza	11	0	816	92,70%	T		80	T	55	T	80	T	80	T	80	T	80	T	70	T	51	T	80	T	80	T	80	T	80	T	80	T	80	T	80	T	80	T	80	T	80	T	80					
MOLINA , Jorge	Fénix C.R. Zaragoza	3	7	311	35,30%	T		59	S	30	S	12	T	56	S	28	S	10	S	20	--	0	S	35	S	20	T	41	--	0	--	0	--	0	--	0	--	0	--	0	--	0	--	0					
MORTE, Jose Maria	Fénix C.R. Zaragoza	3	8	327	37,20%	S		21	T	50	T	53	S	24	S	12	S	26	S	32	T	45	S	10	S	15	S	39	--	0	--	0	--	0	--	0	--	0	--	0	--	0	--	39					
NITOAIE, Costantin Liviu	Fénix C.R. Zaragoza	0	2	40	4,50%	--		0	S	30	--	0	S	10	--	0	--	0	--	0	--	0	--	0	--	0	--	0	--	0	--	0	--	0	--	0	--	0	--	0	--	0	--	0					
ORTEGA, Marius	Fénix C.R. Zaragoza	4	5	367	41,70%	--		0	S	45	S	5	T	70	T	80	T	68	S	25	--	0	T	55	S	5	S	14	--	0	--	0	--	0	--	0	--	0	--	0	--	0	--	14					
PASAMAR, Alejandro	Fénix C.R. Zaragoza	1	4	116	13,20%	T		80	S	25	S	3	S	8	S	0	--	0	--	0	--	0	--	0	--	0	--	0	--	0	--	0	--	0	--	0	--	0	--	0	--	0	--	0					
PASAMAR, Vicente	Fénix C.R. Zaragoza	0	1	8	0,90%	--		0	--	0	--	0	--	0	--	0	--	0	--	0	--	0	--	0	--	0	--	0	--	0	--	0	--	0	--	0	--	0	--	0	--	0	--	0					
SEVIL, Eduardo	Fénix C.R. Zaragoza	10	0	719	81,70%	--		0	T	80	T	80	T	80	T	80	T	60	T	48	T	80	T	80	T	80	T	80	T	80	T	80	T	80	T	80	T	80	T	80	T	80	T	80					
SORIA, Eduardo	Fénix C.R. Zaragoza	2	7	261	29,70%	S		5	--	0	S	27	--	0	S	0	S	0	S	50	S	35	T	45	T	60	S	39	--	0	--	0	--	0	--	0	--	0	--	0	--	0	--	39					
SUBÍAS, Adrián	Fénix C.R. Zaragoza	0	2	25	2,80%	--		0	S	25	S	0	--	0	--	0	--	0	--	0	--	0	--	0	--	0	--	0	--	0	--	0	--	0	--	0	--	0	--	0	--	0	--	0					
VARELA, Nicolas Esteban	Fénix C.R. Zaragoza	10	1	795	90,30%	T		80	S	30	T	80	T	80	T	80	T	80	T	80	T	80	T	80	T	80	T	80	T	80	T	80	T	80	T	80	T	80	T	80	T	80	T	80					
VEGA, Alejandro	Fénix C.R. Zaragoza	0	2	8	0,90%	S		0	--	0	--	0	--	0	--	0	--	0	--	0	--	0	--	0	--	0	S	8	--	0	--	0	--	0	--	0	--	0	--	0	--	0	--	0					
VIriot, Gauthier Pascal	Fénix C.R. Zaragoza	7	3	689	78,30%	T		80	T	80	T	80	T	80	T	80	T	80	T	80	T	80	T	80	T	80	T	80	T	80	T	80	T	80	T	80	T	80	T	80	T	80	T	80					

## Gotics R.C.

FEDERADO	EQUIPO	TT	TS	TM	T%	J11		J10		J9		J8		J7		J6		J5		J4		J3		J2		J1		
						A.	M.	A.	M.	A.	M.	A.	M.	A.	M.	A.	M.	A.	M.	A.	M.	A.	M.	A.	M.	A.	M.	A.
ALEMANY, Pablo	Gotics R.C.	0	2	4	0,50%	--	0	--	0	--	0	--	0	--	0	S	4	S	0	--	0	--	0	--	0	--	0	--
AMOROUX, Victor	Gotics R.C.	6	2	430	48,90%	T	80	--	0	T	41	T	80	S	0	T	47	T	80	S	32	--	0	--	0	T	70	
BAEZA, Nicolas	Gotics R.C.	1	1	96	10,90%	T	80	S	16	--	0	--	0	--	0	--	0	--	0	--	0	--	0	--	0	--	0	--
BAJEN, Matéo	Gotics R.C.	1	1	67	7,60%	T	67	--	0	--	0	S	0	--	0	--	0	--	0	--	0	--	0	--	0	--	0	--
BURGEN, Ruben	Gotics R.C.	5	4	322	36,60%	T	57	S	27	--	0	S	14	T	67	T	41	T	41	T	48	S	27	S	0	--	0	
CARBONELL, Victor	Gotics R.C.	8	3	711	80,80%	S	13	T	51	T	80	T	80	T	80	T	80	T	80	S	39	S	59	T	69	T	80	
CARBONELL, Ignasi	Gotics R.C.	11	0	870	98,90%	T	80	T	80	T	80	T	80	T	80	T	70	T	80	T	80	T	80	T	80	T	80	
CASADO, Gabriel	Gotics R.C.	5	1	229	26,00%	--	0	--	0	T	41	--	0	T	50	--	0	S	0	T	56	T	63	T	19	--	0	
CHAMORRO, Rafael	Gotics R.C.	0	3	14	1,60%	--	0	--	0	--	0	S	0	--	0	--	0	--	0	S	14	S	0	--	0	--	0	
COMPS, Pierre	Gotics R.C.	10	0	772	87,70%	T	80	T	80	T	80	T	80	T	65	T	80	T	67	--	0	T	80	T	80	T	80	
CUEVAS, Andres	Gotics R.C.	0	2	15	1,70%	S	1	--	0	S	14	--	0	--	0	--	0	--	0	--	0	--	0	--	0	--	0	
DIAZ, Ramon	Gotics R.C.	6	4	494	56,10%	--	0	T	53	T	80	T	66	T	80	S	39	S	39	T	80	S	21	S	0	T	36	
DRAME, Ankerhaba	Gotics R.C.	2	3	190	21,60%	--	0	--	0	T	41	S	7	S	15	--	0	--	0	T	80	--	0	--	0	S	47	
ELENA, Tomás	Gotics R.C.	2	1	167	19,00%	--	0	--	0	--	0	--	0	--	0	--	0	--	0	--	0	T	53	T	80	S	34	
FITÉ, Arnau	Gotics R.C.	3	5	346	39,30%	T	79	S	29	S	39	T	73	S	13	S	33	--	0	T	80	--	0	S	0	--	0	
GARCIA, Guillem	Gotics R.C.	2	5	136	15,50%	S	30	T	46	S	39	S	0	S	0	--	0	--	0	--	0	--	0	T	13	S	8	
HANCOCK, Harrison	Gotics R.C.	2	0	160	18,20%	--	0	--	0	--	0	--	0	--	0	--	0	--	0	--	0	T	80	T	80	--	0	
JARAMILLO, Ramiro Javier	Gotics R.C.	0	5	14	1,60%	--	0	--	0	--	0	--	0	--	0	S	0	S	0	S	14	S	0	S	0	--	0	
LAVALLE, Theo	Gotics R.C.	3	2	301	34,20%	T	80	T	80	S	39	--	0	T	80	--	0	S	22	--	0	--	0	--	0	--	0	
LAWSON, Axel	Gotics R.C.	0	1	9	1,00%	--	0	S	9	--	0	--	0	--	0	--	0	--	0	--	0	--	0	--	0	--	0	
LICONA LUNA, Victor Eduardo	Gotics R.C.	2	7	307	34,90%	S	8	S	0	--	0	--	0	S	28	T	47	S	39	T	66	S	24	S	61	S	34	
LIGERO, Francisco	Gotics R.C.	8	3	651	74,00%	S	34	S	39	T	61	T	80	T	80	T	80	T	80	T	50	T	56	S	11	T	80	
MUÑOZ, Francesc	Gotics R.C.	4	3	253	28,80%	T	50	S	34	S	0	--	0	T	52	--	0	T	41	S	30	--	0	--	0	T	46	
PAYET, Cristian	Gotics R.C.	8	1	625	71,00%	T	72	T	71	T	80	T	80	--	0	S	33	T	63	T	66	T	80	T	80	--	0	
PEREZ, Guillem	Gotics R.C.	0	1	21	2,40%	--	0	--	0	--	0	--	0	--	0	--	0	--	0	S	21	--	0	--	0	--	0	
PEREZ, Jesus Enrique	Gotics R.C.	10	1	744	84,50%	T	80	T	80	T	80	T	80	T	80	T	80	T	80	T	41	S	17	T	80	T	46	
PEREZ, Santiago Tomas	Gotics R.C.	8	0	601	68,30%	--	0	T	80	T	51	--	0	T	80	T	80	T	80	T	80	T	80	T	70	--	0	
PORTA, Eric	Gotics R.C.	8	0	630	71,60%	T	80	T	80	--	0	T	80	--	0	T	80	T	80	T	80	T	70	--	0	T	80	
PRESSAS, Marti	Gotics R.C.	10	0	684	77,70%	T	77	T	70	T	80	T	80	T	80	T	76	T	80	T	59	T	49	--	0	T	33	
PRINCIPAL, Marius	Gotics R.C.	6	0	321	36,50%	--	0	--	0	--	0	--	0	--	0	T	80	T	58	T	41	T	21	T	41	T	80	
RAMIREZ, Cristhian	Gotics R.C.	2	4	260	29,50%	S	8	--	0	--	0	T	80	S	30	--	0	--	0	--	0	S	31	S	39	T	72	
RAMOS, Fernando	Gotics R.C.	0	2	19	2,20%	--	0	--	0	S	19	S	0	--	0	--	0	--	0	--	0	--	0	--	0	--	0	
SALVADOR, Marc	Gotics R.C.	0	6	24	2,70%	--	0	--	0	--	0	S	0	S	0	S	0	S	0	S	24	--	0	S	0	S	0	
SIFRI, Ricardo	Gotics R.C.	2	1	175	19,90%	--	0	--	0	--	0	--	0	--	0	--	0	--	0	--	0	T	80	T	80	S	15	
SWIATLY, Remi	Gotics R.C.	2	1	182	20,70%	T	72	T	71	S	39	--	0	--	0	--	0	--	0	--	0	--	0	--	0	--	0	
TARRAGO, Ramon	Gotics R.C.	1	0	40	4,50%	--	0	--	0	--	0	--	0	--	0	--	0	--	0	--	0	--	0	--	0	T	40	
VILAJOSANA, Albert	Gotics R.C.	9	1	731	83,10%	--	0	T	80	T	80	T	70	T	80	T	62	T	80	S	39	T	80	T	80	T	80	
VILAJOSANA, Sergi	Gotics R.C.	5	0	379	43,10%	--	0	--	0	--	0	--	0	--	0	T	80	T	80	--	0	T	59	T	80	T	80	
VILARNAU, Josep Marc	Gotics R.C.	0	6	55	6,30%	S	3	S	9	S	19	S	7	S	1	S	16	--	0	--	0	--	0	--	0	--	0	
VILLAR, Pau	Gotics R.C.	5	4	433	49,20%	S	23	T	64	T	66	T	80	T	80	S	8	S	13	T	80	--	0	--	0	S	19	
WIEDEMANN, Felix	Gotics R.C.	8	2	561	63,80%	T	46	T	41	T	41	T	73	T	79	T	64	S	17	--	0	T	80	T	80	S	40	





RC L'Hospitalet

FEDERADO	EQUIPO	TT	TS	TM	T%	J11J		J11MIT		J10J		J10MIT		J9J		J9MIT		J8J		J8MIT		J7J		J7MIT		J6J		J6MIT		J5J		J5MIT		J4J		J4MIT		J3J		J3MIT		J2J		J2MIT		J1J		J1MIT		
						A.	M.	A.	M.	A.	M.	A.	M.	A.	M.	A.	M.	A.	M.	A.	M.	A.	M.	A.	M.	A.	M.	A.	M.	A.	M.	A.	M.	A.	M.	A.	M.	A.	M.	A.	M.	A.	M.	A.	M.	A.	M.			
ALONSO , Víctor	RC L'Hospitalet	3	7	254	28,90%		T	64	--						0	S	17	S			0	S	10	S	11	T	41	T	62	S			0	S			0	S	39	S			10							
ALONSO, Antonio	RC L'Hospitalet	1	1	105	11,90%		T	77	--					0	--			0	--			0	--			0	--	0	S	28	--			0	--			0	--			0	--	0						
ARROYO, Matias	RC L'Hospitalet	2	3	142	16,10%	--				0	--			0	--			0	S	10	S	14	T	41	--	0	--	0	--	0	--	0	--	0	--	0	S			0	S	27	T	50						
CALON, Antonio Xavier	RC L'Hospitalet	0	1	10	1,10%	S		10	--					0	--			0	--			0	--			0	--	0	--	0	--	0	--	0	--	0	--	0	--	0	--	0	--	0	--	0				
CHAMERO, Alejandro	RC L'Hospitalet	4	0	288	32,70%	--		0	--					0	--			0	--			0	--			0	T	80	T	57	--	0	T	71	T	80	--			80	--			0						
DUARTE, Ilich	RC L'Hospitalet	1	6	195	22,20%	--		0	T	80	S	25	S	4	S	6	S	28	--			0	--			0	--	0	--	0	--	0	--	0	--	0	--	0	--	0	S	22	S	30						
FAJARDO, Erik	RC L'Hospitalet	7	1	492	55,90%	--		0	T	21	T	80	T	80	T	66	T	70	T	80	--			0	--		0	--	0	--	0	--	0	--	0	--	0	--	0	T	70	--			0	S	25			
FERNÁNDEZ, José María	RC L'Hospitalet	0	1	0	0,0%	S		0	--					0	--			0	--			0	--			0	--	0	--	0	--	0	--	0	--	0	--	0	--	0	--	0	--	0	--	0				
FERNANDEZ, Carlos	RC L'Hospitalet	8	3	622	70,70%	T	54	T	65	T	80	T	80	T	50	T	80	T	80	S	28	S	11	T	80	S	14																							
FERNANDEZ, Erik	RC L'Hospitalet	2	4	126	14,30%	S	3	S	0	--				0	--			0	--			0	--			0	T	52	S	10	T	52	S	9	--			0	--			0	--			0				
FERREIRO, Tomás Agustín	RC L'Hospitalet	9	0	703	79,90%	T	80	T	80	T	63	T	80	T	80	T	80	T	80	T	80	T	80	--			0	T	80	T	80	T	80	T	80	T	80	--			0	--			0	--			0	
GAGOSHIDZE, Paata	RC L'Hospitalet	11	0	826	93,90%	T	80	T	80	T	64	T	80	T	80	T	63	T	59	T	80	T	80	T	80	T	80	T	80	T	80	T	80	T	80	T	80	T	80	T	80	T	80	T	80	T	80			
GONZÁLEZ , Matias	RC L'Hospitalet	4	1	369	41,90%	--		0	--					0	T	80	--			0	--			0	--			0	--	0	--	0	--	0	--	0	--	0	--	0	--	0	--	0	--	0	--	0		
GONZÁLEZ, Bruno Julián	RC L'Hospitalet	9	0	690	78,40%	T	80	--			0	T	70	T	80	--			0	T	70	T	80	T	80	T	70	T	80	T	70	T	80	T	80	T	80	T	80	T	80	T	80	T	80	T	80			
JORGE , David	RC L'Hospitalet	9	0	710	80,70%	T	80	--			0	T	80	T	80	T	80	T	80	--			0	T	80	T	80	T	80	T	80	T	80	T	80	T	80	T	80	T	80	T	80	T	80	T	80			
LEMA, Luis Felipe	RC L'Hospitalet	4	1	277	31,50%	--		0	T	44	T	55	T	76	T	74	S	28	--			0	--			0	--	0	--	0	--	0	--	0	--	0	--	0	--	0	--	0	--	0	--	0	--	0		
LEZANO, Federico	RC L'Hospitalet	4	0	296	33,60%	--		0	T	66	T	80	T	80	T	70	--			0	--			0	--			0	--	0	--	0	--	0	--	0	--	0	--	0	--	0	--	0	--	0	--	0		
LUCIANO , Francisco Enrique	RC L'Hospitalet	0	6	34	3,90%	S	0	S	0	S	16	S	0	--			0	--			0	--			0	--	0	S	7	--			0	S	7	--			0	S	11	--			0					
MATA, Tanguy	RC L'Hospitalet	4	4	400	45,50%	T	80	T	80	T	80	S	39	S	30	--			0	S	23	T	52	S	16	--			0	S	16	--			0	S	16	--			0	S	16	--			0			
POMAROL, Antonio	RC L'Hospitalet	0	9	139	15,80%	S	16	S	19	S	25	S	8	S	4	--			0	S	21	--			0	S	10	S	18	S	9	--			0	S	9	--			0	S	30			0				
PRUBNER, Diego Hernán	RC L'Hospitalet	2	2	171	19,40%	--		0	--					0	--			0	--			0	--			0	S	21	--	0	--	0	--	0	S	39	T	41	T	70	--			0						
PUENTES , Sergi	RC L'Hospitalet	0	1	21	2,40%	--		0	--					0	--			0	--			0	--			0	--	0	--	0	--	0	--	0	--	0	--	0	S	21	--			0						
RECALDE, Francisco	RC L'Hospitalet	9	1	707	80,30%	T	80	T	80	--			0	T	72	T	80	S	32	T	70	T	73	T	71	T	69	T	80																					
ROJAS, Felipe	RC L'Hospitalet	4	0	261	29,70%	--		0	--					0	--			0	--			0	--			0	--	0	--	0	--	0	--	0	--	0	--	0	--	0	--	0	--	0	--	0				
ROSSANIGO, Horacio	RC L'Hospitalet	2	0	122	13,90%	--		0	--					0	--			0	--			0	--			0	T	52	T	70	--			0	--			0	--			0	--			0				
SÁNCHEZ, David	RC L'Hospitalet	0	1	20	2,30%	--		0	--					0	--			0	--			0	--			0	--	0	--	0	--	0	--	0	--	0	--	0	--	0	--	0	--	0	--	0				
SANCHEZ, Alex	RC L'Hospitalet	4	3	269	30,60%	T	80	T	61	--			0	--			0	--			0	--			0	T	48	S	0	--			0	S	27	T	53	S	0						0					
SANCHO , Sergio	RC L'Hospitalet	0	7	49	5,60%	S	19	S	15	--			0	S	0	S	0	S	15	S	0	--			0	--	0	--	0	--	0	--	0	--	0	--	0	--	0	--	0	--	0	--	0	--	0			
SCAGLIONE, Adriano	RC L'Hospitalet	9	1	658	74,80%	--		0	T	80	S	0	T	67	T	70	T	80	T	80	T	80	T	80	T	51	T	70																						
SIMÓ, Miguel	RC L'Hospitalet	0	1	28	3,20%	--		0	S	28	--			0	--			0	--			0	--			0	--	0	--	0	--	0	--	0	--	0	--	0	--	0	--	0	--	0	--	0				
TAVIRA, Marti	RC L'Hospitalet	5	5	424	48,20%	T	70	T	52	T	55	S	13	S	17	T	69	S	39	T	80	S	0	S	29	--																								
TORRES, Juan Benito	RC L'Hospitalet	9	1	672	76,40%	T	80	--			0	T	80	T	70	T	76	S	39	T	80	T	80	T	80	T	53	T	59	T	55																			
TRILLO , Guillermo	RC L'Hospitalet	8	2	664	75,50%	--		0	S	36	T	40	T	80	T	80	T	80	T	80	T	80	T	80	T	80	T	28	T	80	T	80	T	80	T	80	T	80	T	80	T	80	T	80	T	80				
TUCCI, Federico Alejandro	RC L'Hospitalet	10	0	703	79,90%	T	80	--			0	T	80	T	80	T	80	T	80	T	80	T	80	T	61	T	80	T	17	T	80																			
VALLS , Aarón	RC L'Hospitalet	4	5	324	36,80%	S	26	T	80	S	23	--		0	S	0	T	56	T	47	S	19	--			0	S	33	T	40																				
VALLS, Felix	RC L'Hospitalet	9	0	610	69,30%	T	80	T	80	T	57	T	41	T	80	--			0	--			0	--			0	--	0	--	0	--	0	--	0	--	0	--	0	--	0	--	0	--	0	--	0			
VÁZQUEZ , Juan	RC L'Hospitalet	8	3	636	72,30%	T	61	T	80	S	40	T	80	T	80	T	80	S	24	S	23	T	52	T	69	T	47	T	80																					



FEDERADO	EQUIPO	TT	TS	TM	T%	J11J	J11MJT	J10J	J10MJT	J9J	J9MJT	J8J	J8MJT	J7J	J7MJT	J6J	J6MJT	J5J	J5MJT	J4J	J4MJT	J3J	J3MJT	J2J	J2MJT	J1J	J1MJT	
ACUÑA , Pedro	Rugby Club Valencia	1	3	73	8,30%	A.	S	25	A.	M.	45	S	3	--	0	S	0	--	0	--	0	--	0	--	0	--	0	--
AGUILAR, Ignacio	Rugby Club Valencia	4	0	320	36,40%	T	80	T	80	T	80	T	80	--	0	--	0	--	0	--	0	--	0	--	0	--	0	--
ANDRES, Arnau	Rugby Club Valencia	2	0	134	15,20%	--	0	--	0	--	0	--	0	--	0	--	0	--	0	--	0	T	54	--	0	T	80	--
ANGLÉS, Nicolás	Rugby Club Valencia	6	2	460	52,30%	T	64	T	80	T	71	T	41	T	58	T	80	S	39	S	27	--	0	--	0	--	0	--
AVIÑO, Álvaro	Rugby Club Valencia	8	0	566	64,30%	--	0	T	80	T	65	T	74	T	80	T	54	T	80	T	53	T	80	--	0	--	0	--
BAÑOL, Santiago	Rugby Club Valencia	4	1	247	28,10%	T	55	T	61	T	71	--	0	S	19	--	0	T	41	--	0	--	0	--	0	--	0	--
BARBER, Sergio	Rugby Club Valencia	1	10	346	39,30%	T	41	S	33	S	74	S	39	S	12	S	5	S	22	S	21	S	21	S	50	S	28	
BARÓN , Gastón	Rugby Club Valencia	0	2	2	0,20%	S	2	--	0	S	0	--	0	--	0	--	0	--	0	--	0	--	0	--	0	--	0	--
BUENO, Javi	Rugby Club Valencia	8	2	583	66,30%	T	80	T	68	T	80	T	80	T	80	S	26	T	41	--	0	T	59	S	19	T	50	
CABALE, Emilién	Rugby Club Valencia	2	1	180	20,50%	--	0	--	0	--	0	--	0	--	0	--	0	--	0	--	0	T	80	S	20	T	80	
DASI, Alberto	Rugby Club Valencia	1	2	192	21,80%	--	0	--	0	S	73	S	39	--	0	T	80	--	0	--	0	--	0	--	0	--	0	--
DUBÓN , Jose Roberto	Rugby Club Valencia	0	1	6	0,70%	--	0	--	0	--	0	S	6	--	0	--	0	--	0	--	0	--	0	--	0	--	0	--
DUBÓN, Roberto	Rugby Club Valencia	1	1	50	5,70%	T	41	--	0	S	9	--	0	--	0	--	0	--	0	--	0	--	0	--	0	--	0	--
DUBUISSON, Martin Louis Jean	Rugby Club Valencia	2	0	133	15,10%	--	0	--	0	--	0	--	0	--	0	--	0	T	80	T	53	--	0	--	0	--	0	--
FERRARIO, Matías	Rugby Club Valencia	2	0	102	11,60%	--	0	--	0	--	0	--	0	--	0	T	75	--	0	--	0	--	0	T	27	--	0	--
FRANCHINO, Miqueas	Rugby Club Valencia	8	1	563	64,00%	T	78	T	47	--	0	T	41	T	80	S	26	--	0	T	80	T	80	T	51	T	80	
FUERTES, Joaquín	Rugby Club Valencia	1	8	144	16,40%	S	25	S	19	S	3	S	30	T	61	S	0	S	0	S	6	--	0	S	0	--	0	--
GARCIA, Alejandro	Rugby Club Valencia	9	0	700	79,50%	T	80	T	80	T	80	T	80	T	80	T	80	T	80	T	80	--	0	T	60	--	0	--
GARDONIO, Renzo	Rugby Club Valencia	7	2	600	68,20%	T	80	T	80	T	80	T	80	--	0	S	29	T	80	--	0	S	11	T	80	T	80	
GONZALEZ, Pablo	Rugby Club Valencia	4	0	254	28,90%	--	0	T	80	--	0	--	0	T	80	--	0	--	0	--	0	--	0	--	0	T	30	T
HOFFMANN, Juan Carlos	Rugby Club Valencia	0	1	6	0,70%	--	0	--	0	--	0	--	0	--	0	--	0	--	0	--	0	S	6	--	0	--	0	--
IBÁÑEZ , Dorian	Rugby Club Valencia	1	2	90	10,20%	--	0	S	16	--	0	--	0	--	0	S	0	--	0	--	0	T	74	--	0	--	0	--
LAMMERTYN, Pablo	Rugby Club Valencia	11	0	880	100,00%	T	80	T	80	T	80	T	80	T	80	T	80	T	80	T	80	T	80	T	80	T	80	T
LARDY, Theo	Rugby Club Valencia	4	2	252	28,60%	T	55	--	0	T	7	S	39	--	0	--	0	--	0	--	0	T	71	S	0	T	80	
LASARTE, Tomás	Rugby Club Valencia	6	0	443	50,30%	--	0	--	0	--	0	--	0	--	0	T	80	T	80	T	43	T	80	T	80	T	80	
LETELLIER, Iago	Rugby Club Valencia	2	8	243	27,60%	S	25	S	0	S	15	S	38	T	80	S	0	--	0	S	6	S	21	S	12	T	46	
MARINO, Facundo Ezequiel	Rugby Club Valencia	4	1	305	34,70%	--	0	--	0	--	0	--	0	--	0	T	54	S	39	--	0	T	80	T	80	T	52	
MENDOZA, Carlos	Rugby Club Valencia	7	0	376	42,70%	--	0	T	52	--	0	T	47	T	58	--	0	T	41	--	0	T	53	T	45	T	80	
MONZÓN, Pablo	Rugby Club Valencia	10	0	756	85,90%	T	55	T	64	T	77	T	80	--	0	T	80	T	80	T	80	T	80	T	80	T	80	
NAVARRO , José David	Rugby Club Valencia	0	1	0	0,0%	--	0	--	0	--	0	--	0	--	0	--	0	--	0	--	0	S	0	--	0	--	0	--
OLTRA, José María	Rugby Club Valencia	2	2	209	23,80%	--	0	--	0	--	0	--	0	--	0	T	41	--	0	--	0	S	9	T	80	S	79	
OSETE, Francisco	Rugby Club Valencia	5	0	361	41,00%	T	80	--	0	T	80	T	41	T	80	--	0	--	0	T	80	--	0	--	0	--	0	--
PINO, Brandon	Rugby Club Valencia	7	3	575	65,30%	S	39	S	35	T	80	T	42	T	68	T	80	T	58	T	80	T	59	--	0	S	34	
POVEDA, Martin	Rugby Club Valencia	9	1	523	59,40%	S	39	T	45	T	6	T	50	T	80	T	80	T	80	T	74	--	0	T	68	T	1	
RICO, Gonzalo	Rugby Club Valencia	3	1	126	14,30%	--	0	--	0	--	0	--	0	--	0	T	29	T	41	--	0	--	0	T	40	S	16	
RUS, Ricard	Rugby Club Valencia	1	2	115	13,10%	--	0	--	0	--	0	--	0	--	0	--	0	--	0	--	0	T	80	S	35	S	0	
SAÉZ, Vicente Juan	Rugby Club Valencia	1	0	80	9,10%	--	0	--	0	--	0	--	0	--	0	--	0	--	0	--	0	--	0	--	0	T	80	
SANCHEZ, Diego	Rugby Club Valencia	2	5	280	31,80%	S	16	S	35	S	9	S	33	--	0	T	80	T	80	S	27	--	0	--	0	--	0	--
SEBASTIÁ , Iluc	Rugby Club Valencia	0	2	12	1,40%	--	0	S	12	--	0	--	0	S	0	--	0	--	0	--	0	--	0	--	0	--	0	--
TOBARES, Federico	Rugby Club Valencia	1	2	131	14,90%	--	0	--	0	--	0	S	39	S	22	--	0	--	0	--	0	--	0	T	70	--	0	--
TRAYER, Theo	Rugby Club Valencia	0	6	141	16,00%	S	16	S	28	--	0	--	0	S	22	--	0	S	22	S	26	S	27	--	0	--	0	--
VALLET, Axel	Rugby Club Valencia	7	3	671	76,30%	T	64	--	0	T	77	T	80	T	80	S	51	S	39	T	80	T	80	S	40	T	80	
VIDAL, Julio	Rugby Club Valencia	2	1	159	18,10%	--	0	--	0	--	0	--	0	--	0	--	0	--	0	T	80	T	59	--	0	S	20	
VIDAL, Alberto	Rugby Club Valencia	9	0	659	74,90%	T	80	T	80	T	80	T	41	T	80	T	80	T	58	T	80	T	80	--	0	--	0	--
VIOSCA , Pablo	Rugby Club Valencia	0	2	39	4,40%	--	0	--	0	--	0	--	0	S	0	--	0	S	39	--	0	--	0	--	0	--	0	--



Tatami Rugby Club

FEDERADO	EQUIPO	TT	TS	TM	T%	J11J		J10J		J9J		J8J		J7J		J6J		J5J		J4J		J3J		J2J		J1J			
						A.	M.	A.	M.	A.	M.	A.	M.	A.	M.	A.	M.	A.	M.	A.	M.	A.	M.	A.	M.	A.	M.	A.	M.
AMATUD, Javier	Tatami Rugby Club	10	0	576	65,50%	T	41	T	80	T	56	T	80	T	43	T	32	T	80	T	46	--	0	T	52	T	66		
ARAVENA, Cristian	Tatami Rugby Club	1	0	80	9,10%	--	0	--	0	--	0	--	0	--	0	--	0	--	0	--	0	--	0	--	0	T	80	--	0
AREVANA, CRISTIAN AGUSTÍN	Tatami Rugby Club	0	1	14	1,60%	--	0	--	0	--	0	--	0	--	0	--	0	--	0	--	0	--	0	--	0	S	14	0	
CANTET, Hugo	Tatami Rugby Club	2	1	154	17,50%	--	0	--	0	T	62	--	0	--	0	--	0	--	0	S	34	--	0	T	58	--	0	0	
CARLET, HUGO	Tatami Rugby Club	1	0	80	9,10%	--	0	--	0	--	0	--	0	--	0	--	0	--	0	--	0	--	0	--	0	T	80	0	
CARRIZO, Eduardo	Tatami Rugby Club	9	0	658	74,80%	--	0	T	28	T	70	T	80	--	0	T	80	T	80	T	80	T	80	T	80	T	80	T	80
DUATO, Julio Joaquín	Tatami Rugby Club	10	1	616	70,00%	T	41	T	80	T	60	S	0	T	41	T	24	T	80	T	50	T	80	T	80	T	80	T	80
FERGUSON, Hugh	Tatami Rugby Club	7	0	513	58,30%	T	80	T	58	T	60	T	80	T	80	--	0	--	0	T	80	--	0	--	0	T	75	0	
FERGUSON, HUGH	Tatami Rugby Club	1	0	80	9,10%	--	0	--	0	--	0	--	0	--	0	--	0	--	0	--	0	--	0	T	80	--	0	--	0
FERNANDEZ, Gonzalo	Tatami Rugby Club	0	3	14	1,60%	S	2	S	12	--	0	--	0	S	0	--	0	--	0	--	0	--	0	--	0	--	0	--	0
FERRARI, Eugenio	Tatami Rugby Club	1	0	80	9,10%	--	0	--	0	--	0	--	0	--	0	--	0	--	0	--	0	--	0	T	80	--	0	0	
FERRRI, EUGENIO PABLO	Tatami Rugby Club	1	0	62	7,00%	--	0	--	0	--	0	--	0	--	0	--	0	--	0	--	0	--	0	--	0	T	62	0	
FOLCH, Javier	Tatami Rugby Club	0	5	13	1,50%	--	0	--	0	--	0	S	1	--	0	S	0	S	0	S	0	--	0	S	7	--	0	S	5
GALÁN, Abraham	Tatami Rugby Club	6	3	471	53,50%	S	25	S	16	--	0	--	0	S	12	T	80	T	41	T	80	T	80	T	80	T	57	T	80
GALLEGO, Juan Jesus	Tatami Rugby Club	1	3	170	19,30%	--	0	S	19	S	12	--	0	--	0	T	80	S	59	--	0	--	0	--	0	--	0	--	0
GARCIA, Jorge	Tatami Rugby Club	4	4	387	44,00%	--	0	S	52	S	0	T	64	S	25	T	70	T	80	T	80	S	16	--	0	--	0	--	0
GOLPE, Manuel Pablo	Tatami Rugby Club	11	0	821	93,30%	T	80	T	80	T	80	T	80	T	80	T	31	T	80	T	80	T	80	T	80	T	80	T	70
GÓMEZ, Diego	Tatami Rugby Club	9	2	743	84,40%	T	78	T	64	T	80	T	80	T	80	T	80	T	80	T	80	T	80	T	80	S	23	S	18
MARIMON, Lluís	Tatami Rugby Club	0	3	56	6,40%	S	0	--	0	--	0	--	0	S	0	S	56	--	0	--	0	--	0	--	0	--	0	--	0
MARTÍNEZ, Juan Carlos	Tatami Rugby Club	0	5	178	20,20%	S	39	S	22	--	0	S	34	--	0	S	49	--	0	S	34	--	0	--	0	--	0	--	0
MEYNIEL, Alejandro	Tatami Rugby Club	6	1	483	54,90%	T	80	T	68	T	80	T	80	T	80	T	80	S	15	--	0	--	0	--	0	--	0	--	0
MOLINO, Antonio	Tatami Rugby Club	8	0	490	55,70%	T	51	T	80	T	80	T	80	T	49	T	51	T	58	T	80	T	41	--	0	--	0	--	0
MORALES, Daniel	Tatami Rugby Club	5	5	480	54,50%	S	39	--	0	S	10	S	16	S	29	T	80	T	80	S	0	T	73	T	80	T	80	T	73
MUÑOZ, Héctor	Tatami Rugby Club	10	0	685	77,80%	T	55	T	61	T	68	T	80	T	80	--	0	T	21	T	80	T	80	T	80	T	80	T	80
NAVARRO, Angel	Tatami Rugby Club	5	0	399	45,30%	T	80	T	80	T	80	T	79	T	80	--	0	--	0	--	0	--	0	--	0	--	0	--	0
OLIVARES, Miguel	Tatami Rugby Club	2	8	324	36,80%	T	80	S	0	S	20	S	16	T	80	S	27	S	0	S	39	S	40	S	22	--	0	--	0
PALENCIA, Sergio	Tatami Rugby Club	2	6	202	23,00%	S	29	--	0	--	0	S	31	S	39	S	22	S	0	--	0	T	40	S	0	T	41	0	
PÉREZ, Carlos	Tatami Rugby Club	9	2	658	74,80%	T	41	S	24	T	45	T	46	S	37	T	80	T	65	T	80	T	80	T	80	T	80	T	80
RENAUD, Charles	Tatami Rugby Club	5	2	466	53,00%	T	80	T	80	T	80	--	0	T	77	--	0	--	0	S	30	--	0	T	80	S	39	0	
SAMUELJ, Joe	Tatami Rugby Club	5	6	544	61,80%	S	39	T	80	S	35	T	79	T	80	S	48	S	39	S	0	T	64	S	0	T	80	0	
SANCHEZ, Antonio Jose	Tatami Rugby Club	0	1	1	0,10%	--	0	--	0	--	0	S	1	--	0	--	0	--	0	--	0	--	0	--	0	--	0	--	0
SANTANA, Oscar	Tatami Rugby Club	0	1	5	0,60%	--	0	--	0	--	0	--	0	--	0	--	0	--	0	--	0	--	0	--	0	S	5	--	0
SÍMÓ, Raúl	Tatami Rugby Club	7	0	519	59,00%	--	0	--	0	--	0	T	64	--	0	T	80	T	80	T	80	T	60	T	75	T	80	0	
SIPAPATE, Gabriel	Tatami Rugby Club	4	0	310	35,20%	T	80	T	70	T	80	--	0	T	80	--	0	--	0	--	0	--	0	--	0	--	0	--	0
SUÁREZ, Alejandro	Tatami Rugby Club	3	0	240	27,30%	--	0	--	0	--	0	--	0	--	0	--	0	T	80	T	80	T	80	T	80	--	0	--	0
TUDELA, Joan	Tatami Rugby Club	11	0	834	94,80%	T	80	T	56	T	80	T	80	T	68	T	80	T	80	T	80	T	70	T	80	T	80	T	80
URQUIOLA, Luis Alfredo	Tatami Rugby Club	0	5	61	6,90%	--	0	--	0	S	6	--	0	--	0	--	0	--	0	S	0	S	20	S	28	S	7	0	
VALERO, Raul	Tatami Rugby Club	9	2	652	74,10%	T	80	T	80	S	18	T	80	T	55	T	53	T	80	T	46	T	80	T	80	S	0	0	

## XV Babarians Calvià

FEDERADO	EQUIPO	TT	TS	TM	T%	J11J	J11MIT	J10J	J10MIT	J9J	J9MIT	J8J	J8MIT	J7J	J7MIT	J6J	J6MIT	J5J	J5MIT	J4J	J4MIT	J3J	J3MIT	J2J	J2MIT	J1J	J1MIT
AMIEVA , Pedro	XV Babarians Calvià	6	1	379	43,10%	--	0	--	0	--	0	--	0	--	33	T	60	T	80	T	80	T	54	T	26	T	46
ANDREWS, Alejandro Roberto	XV Babarians Calvià	0	2	0	0,0%	S	0	--	0	--	0	S	0	--	0	--	0	--	0	--	0	--	0	--	0	--	0
APREA, Gonzalo	XV Babarians Calvià	3	1	210	23,90%	--	0	T	59	T	41	T	80	S	30	--	0	--	0	--	0	--	0	--	0	--	0
ARAGON , Agustín Matias	XV Babarians Calvià	10	1	778	88,40%	T	48	S	21	T	69	T	80	T	80	T	80	T	80	T	80	T	80	T	80	T	80
AVILA , Cesar	XV Babarians Calvià	6	5	577	65,60%	S	32	S	60	T	80	T	65	T	80	T	51	T	73	S	35	T	67	S	19	S	15
BARTOZZETI, Franco	XV Babarians Calvià	1	3	97	11,00%	T	46	--	0	S	10	S	29	S	12	--	0	--	0	--	0	--	0	--	0	--	0
BERARDO , Lucas	XV Babarians Calvià	6	1	486	55,20%	--	0	T	78	T	80	T	80	S	33	T	77	--	0	--	0	--	0	T	80	T	58
CORENS , Andre Jessie	XV Babarians Calvià	3	3	245	27,80%	--	0	S	13	--	0	S	7	--	0	T	76	T	65	T	50	S	34	--	0	--	0
CORMICAN , Tom Michael	XV Babarians Calvià	7	0	533	60,60%	--	0	T	53	--	0	T	80	T	80	T	80	T	80	T	80	T	80	--	0	--	0
CRESPI , Joan Baltasar	XV Babarians Calvià	1	0	80	9,10%	--	0	--	0	--	0	--	0	--	0	--	0	--	0	--	0	--	0	--	0	T	80
CRUSCO, Gonzalo Nahuel	XV Babarians Calvià	7	2	568	64,50%	T	75	--	0	T	80	S	35	--	0	T	70	T	80	S	18	T	60	T	80	T	70
DE LA TORRE, Dardo Joaquin	XV Babarians Calvià	0	1	39	4,40%	S	39	--	0	--	0	--	0	--	0	--	0	--	0	--	0	--	0	--	0	--	0
DEL GIUDICE , Emiliano Jose	XV Babarians Calvià	2	1	98	11,10%	T	41	--	0	--	0	S	10	T	47	--	0	--	0	--	0	--	0	--	0	--	0
DEMANGEAT, Matthew	XV Babarians Calvià	6	1	443	50,30%	--	0	T	80	--	0	--	0	T	80	--	0	T	44	T	59	S	20	T	80	T	80
DEWES, Philippe Makahuri	XV Babarians Calvià	0	6	52	5,90%	--	0	--	0	--	0	--	0	--	0	S	0	S	0	S	1	S	14	S	15	S	22
DI SANTO, Agustín Alberto	XV Babarians Calvià	1	2	127	14,40%	S	34	--	0	--	0	--	0	--	0	--	0	--	0	--	0	--	0	S	13	T	80
EL IDRYSY, Hicham	XV Babarians Calvià	10	0	800	90,90%	T	80	T	80	T	80	T	80	T	80	--	0	T	80	T	80	T	80	T	80	T	80
ETCHEGARAY , Federico	XV Babarians Calvià	1	4	203	23,10%	S	34	--	0	S	38	--	0	S	16	T	80	--	0	S	35	--	0	--	0	--	0
FERNANDEZ , Moises	XV Babarians Calvià	1	2	97	11,00%	--	0	S	8	T	74	S	15	--	0	--	0	--	0	--	0	--	0	--	0	--	0
GONZALEZ , Adria	XV Babarians Calvià	0	1	19	2,20%	--	0	--	0	--	0	--	0	--	0	--	0	--	0	--	0	--	0	S	19	--	0
GOUGY , Roman Salvador	XV Babarians Calvià	8	1	615	69,90%	T	80	T	80	T	80	S	25	T	64	T	80	T	80	T	80	T	46	--	0	--	0
LASTRA , Lucas Daniel	XV Babarians Calvià	2	3	250	28,40%	T	80	S	27	S	29	--	0	--	0	--	0	--	0	--	0	--	0	T	80	S	34
LEGUIZAMO , Federico	XV Babarians Calvià	1	0	60	6,80%	--	0	--	0	--	0	--	0	--	0	--	0	--	0	--	0	T	60	--	0	--	0
LLORCA, Jordi	XV Babarians Calvià	2	1	95	10,80%	T	52	S	2	T	41	--	0	--	0	--	0	--	0	--	0	--	0	--	0	--	0
LOPEZ, Lucas Tomas	XV Babarians Calvià	7	1	557	63,30%	--	0	T	70	T	70	--	0	T	64	T	80	T	80	T	80	T	80	S	33	--	0
LOZA, Francisco	XV Babarians Calvià	6	1	508	57,70%	T	80	T	80	T	80	--	0	--	0	T	80	T	80	T	80	S	28	--	0	--	0
LUIS, Federico	XV Babarians Calvià	9	0	699	79,40%	T	80	T	80	T	80	T	80	T	80	T	80	T	70	T	79	T	70	--	0	--	0
MARCONI, Luciano	XV Babarians Calvià	2	0	100	11,40%	--	0	T	20	--	0	T	80	--	0	--	0	--	0	--	0	--	0	--	0	--	0
MARTINEZ, Borja	XV Babarians Calvià	3	2	244	27,70%	--	0	--	0	--	0	--	0	--	0	T	80	S	28	--	0	S	0	T	67	T	69
MATEU , Facundo	XV Babarians Calvià	9	1	685	77,80%	T	80	T	60	S	39	T	45	--	0	T	79	T	80	T	62	T	80	T	80	T	80
NICOLAU , Josep	XV Babarians Calvià	4	5	315	35,80%	S	28	--	0	--	0	T	45	S	16	S	4	S	15	S	30	T	66	T	65	T	46
NICOLAU , Nicolas Juan	XV Babarians Calvià	0	1	0	0,0%	--	0	--	0	--	0	--	0	--	0	--	0	S	0	--	0	--	0	--	0	--	0
ONÁTE , Alberto Antonio	XV Babarians Calvià	3	2	167	19,00%	--	0	S	10	--	0	T	51	T	61	S	0	--	0	T	45	--	0	--	0	--	0
PALLICER , Miquel	XV Babarians Calvià	2	2	178	20,20%	--	0	--	0	--	0	--	0	--	0	--	0	--	0	S	21	S	16	T	61	T	80
PICCOLOMINI , Agustín Giacomo	XV Babarians Calvià	0	3	6	0,70%	S	0	--	0	S	6	S	0	--	0	--	0	--	0	--	0	--	0	--	0	--	0
POZO , Diego David	XV Babarians Calvià	1	1	102	11,60%	--	0	--	0	--	0	--	0	--	0	--	0	--	0	--	0	--	0	S	22	T	80
RUS , Aaron	XV Babarians Calvià	6	1	516	58,60%	T	80	T	80	T	80	T	80	T	80	T	80	S	36	--	0	--	0	--	0	--	0
SABATINI, Carlos Santiago Amadeo	XV Babarians Calvià	6	3	377	42,80%	T	36	S	20	S	11	T	80	T	50	S	1	--	0	--	0	T	52	T	47	T	80
SANCHEZ , Carlos	XV Babarians Calvià	6	2	464	52,70%	S	39	T	72	T	65	--	0	T	47	S	20	--	0	T	80	T	80	T	61	--	0
SEOANE , Juan Manuel	XV Babarians Calvià	8	3	525	59,70%	T	41	T	67	S	15	T	73	T	80	S	3	T	52	T	45	S	26	T	58	T	65
THOMAS , Francisco De Asis	XV Babarians Calvià	9	1	682	77,50%	T	80	T	80	T	42	T	80	T	80	--	0	T	80	T	80	T	80	T	80	S	0
VAQUERA , Ricardo	XV Babarians Calvià	0	4	124	14,10%	--	0	--	0	--	0	--	0	--	0	S	29	S	7	--	0	--	0	S	54	S	34
VICENS , Miguel	XV Babarians Calvià	0	3	24	2,70%	--	0	--	0	--	0	--	0	--	0	--	0	--	0	S	0	S	13	--	0	S	11



**DIVISIÓN DE HONOR B (GRUPO B)**
**CLASIFICACIÓN DE ANOTADORES POR ENSAYOS**

FEDERADO	EQUIPO	TOTAL	J11	J10	J9	J8	J7	J6	J5	J4	J3	J2	J1
MUAIAYA , Bernie Pelini Oloano	CAU Valencia	16	1				1	2	1	2	2	3	4
ETCHEVERRY, Tomás	CR La Vila	13	3	1				3	2	2	2		
DEMERGASSO, Juan Pablo	CR La Vila	13	3	2		1	2		3	1		1	
MARTÍNEZ, Víctor Andrés	CAU Valencia	9		1	2				2			4	
DE LAUZON, Paul	Fénix C.R. Zaragoza	7	1	2					2		1		1
BRABAZON, Matthew	Fénix C.R. Zaragoza	7	1	1	1				1	1		1	1
SCAGLIONE, Adriano	RC L'Hospitalet	7		2			1	1	1	1			1
SANTIPOLO, Lucas	CAU Valencia	7		2	2	1					2		
TRIMBOLI, Rodrigo	CR La Vila	7	3	2			2						
EL IDRYSY, Hicham	XV Babarians Calviá	7	1			1				1	1	2	1
TRILLO, Guillermo	RC L'Hospitalet	6					1		1			4	
DUVIGNACQ, Jean	Fénix C.R. Zaragoza	5			1				2		1		1
CARDOSO, Daniel	Akra Bárbara R.C.	5	1			1		2		1			
LENNON, Arthur William	CR La Vila	5		1			1		1	2			
CORENTIN, Javierre	Fénix C.R. Zaragoza	5							1	2	1		1
LUIS, Federico	XV Babarians Calviá	5	2		1					1	1		
CARRIÓN, Guillem	CR La Vila	5		1					3	1			
GRIMA, Albert	CR Sant Cugat	5			2	1	1				1		
ROMANO, Facundo Paolo	CR Sant Cugat	5	1			1	2						1
SEVIL, Eduardo	Fénix C.R. Zaragoza	4		1		1						1	1
GARDONIO, Renzo	Rugby Club Valencia	4		1		2						1	
GARCIA, Alejandro	Rugby Club Valencia	4	1			1	1			1			
NOGALES, Rafael	CN Poble Nou	4				1		1	1		1		
BUENDIA, Agustín	Akra Bárbara R.C.	4						3	1				
MATUK, German	CN Poble Nou	4	1					1			2		
FENOCCHIO, Juan Francisco	Akra Bárbara R.C.	4			1			2				1	
CRUZ, Juan	CAU Valencia	4	1	1							1	1	
TUDELA, Joan	Tatami Rugby Club	4				2		1		1			
ORTEGA, José Ángel	CAU Valencia	4								2	1	1	
TORRES, Juan Benito	RC L'Hospitalet	4						1		1	1	1	
ATTANASIO, Joaquín	CN Poble Nou	4	2	1		1							
-- Ensayo de Castigo --	CR La Vila	3			2							1	
RODRÍGUEZ, Alex	CR Sant Cugat	3			1				1		1		
RODRÍGUEZ, Kevin	CN Poble Nou	3		1	1	1							
AMBLAR, Ricardo	CAU Valencia	3		2				1					
MCILROY, Josh	CAU Valencia	3					1		1			1	
SIMÓ, Raúl	Tatami Rugby Club	3				2							1
FERREYRA, Marcos Gabriel	CAU Valencia	3			1			2					
WIEDEMANN, Felix	Gotics R.C.	3				2	1						
ANGLÉS, Nicolas	Rugby Club Valencia	3		1	1	1							
BUSQUETS, Bernat	BUC Barcelona	3		1	1					1			
DE PEREZ-CABRERO, Guillem	CR Sant Cugat	3	1				1		1				
ARNEDO, Iñaki	Fénix C.R. Zaragoza	3		1			1						1
JIMENEZ, Jesus Joaquin	Fénix C.R. Zaragoza	3				1			1		1		
LOPEZ, Lucas Tomas	XV Babarians Calviá	3			1						1	1	
LARDY, Theo	Rugby Club Valencia	3	1		1	1							
COLANTUANO, Luciano Andrés	CN Poble Nou	3		2		1							
BOUSBIBA, Omar	BUC Barcelona	3			1	1			1				
CARBONELL, Victor	Gotics R.C.	3						2	1				
CENTURION, Leonel	CAU Valencia	3				1			1				1
MARTÍNEZ, Stephen Anthony	CR La Vila	3	1								1	1	
CANTET, Hugo	Tatami Rugby Club	3			1							2	
CARRIÓN, Javier	CR La Vila	3			1						1		1
TORAL, Pablo	Akra Bárbara R.C.	3	2							1			
AVIÑO, Álvaro	Rugby Club Valencia	3				1	1				1		
-- Ensayo de Castigo --	Fénix C.R. Zaragoza	2					1	1					
-- Ensayo de Castigo --	Gotics R.C.	2		2									
GOUGY, Roman Salvador	XV Babarians Calviá	2					1	1					
DEMANGEAT, Matthew	XV Babarians Calviá	2		1			1						
SILVA, Santiago Ricardo	BUC Barcelona	2		1		1							
SALICE, Franco	CR La Vila	2	1			1							
TORRÓ, Guillem	BUC Barcelona	2					1				1		
MARTIN, Adrian	Fénix C.R. Zaragoza	2		1						1			
BRUYERE, Thomas	Fénix C.R. Zaragoza	2		1						1			
PASAMAR, Alejandro	Fénix C.R. Zaragoza	2			1	1							
ROS, Guillem	CR Sant Cugat	2		1				1					
SÁNCHEZ, Diego	Rugby Club Valencia	2						1		1			
NAVAS, David	CR La Vila	2		1	1								
VALLS, Felix	RC L'Hospitalet	2	1									1	
MERCADO, Gonzalo	CAU Valencia	2		1	1								
PAYET, Cristian	Gotics R.C.	2			2								
PÉREZ, Jesus Enrique	Gotics R.C.	2				1			1				
PACHECO, Agustín	CR La Vila	2						1		1			
MARÍN, Francisco	CR La Vila	2	1									1	
GONZÁLEZ, Bruno Julián	RC L'Hospitalet	2				1							1
VARELA, Nicolas Esteban	Fénix C.R. Zaragoza	2		1		1							
THONG, Jason	BUC Barcelona	2		1						1			
VICENTE, Guillermo	CAU Valencia	2							1		1		
LAVALLE, Theo	Gotics R.C.	2		1	1								
LACOSTE, Rodrigo Eduardo	CR La Vila	2						1					1



**DIVISIÓN DE HONOR B (GRUPO B)**
**CLASIFICACIÓN DE ANOTADORES POR PUNTOS AL PIE**

FEDERADO	EQUIPO	TOTAL	J11	J10	J9	J8	J7	J6	J5	J4	J3	J2	J1
LENNON, Arthur William	CR La Vila	80		10		10	10		16	10	8		16
MARTÍNEZ, Víctor Andrés	CAU Valencia	67	5	12	8	7	7		8	12	8		
VIRIOT, Gauthier Pascal	Fénix C.R. Zaragoza	62	11	3	6	10		6	20	6			
ARAGON, Agustín Matías	XV Babarians Calviá	52				8	4	3	7	8	9	11	2
BRUYERE, Mathis	CR Sant Cugat	51	7	8	7	3	7	5	9			5	
VIDAL, Alberto	Rugby Club Valencia	48	7		14	6	10	9	2				
JORGE, David	RC L'Hospitalet	48	7		3	4	10			8		11	5
JARA, Matías Daniel	CR La Vila	48	20	4				8	2		8	6	
TORRECIILLAS, Zeus	Akra Bárbara R.C.	46	4		5	4		5	5	10	3	2	8
MCILROY, Josh	CAU Valencia	35		2	8			4				14	7
CARRIZO, Eduardo	Tatami Rugby Club	35			5	8			7	9	6		
DIAZ, Ramon	Gotics R.C.	31		4	4	2	16	2		3			
VISUARA, Martín	Akra Bárbara R.C.	27				3	20	4					
PINTOS, Hernan	BUC Barcelona	26		4	6	9	5			2			
BENTLEY, Jonny	CN Poble Nou	25		15		10							
AMOROUX, Victor	Gotics R.C.	25	12						10				3
ORTEGA, José Ángel	CAU Valencia	23	3	2				6			4	8	
TORBARES, Federico	Rugby Club Valencia	20				6	3					11	
LOZA, Francisco	XV Babarians Calviá	20	9	5	6								
ELENA, Tomás	Gotics R.C.	19									8	11	
SÁNCHEZ, Julen	CN Poble Nou	17				8	2	2	5				
BUCCIARELLI, Quentin	BUC Barcelona	16				2	5	9					
DUVIGNACQ, Jean	Fénix C.R. Zaragoza	15									5	4	6
SIMON, Josep María	CN Poble Nou	14	9		5								
CANTET, Hugo	Tatami Rugby Club	13										13	
RODRÍGUEZ, Àlex	CR Sant Cugat	12								9			3
GALLO, Santiago	BUC Barcelona	10										5	5
ROS, Guillem	CR Sant Cugat	10									3		7
CARLET, HUGO	Tatami Rugby Club	9											9
LEMA, Luis Felipe	RC L'Hospitalet	9		4				5					
ANDRES, Arnau	Rugby Club Valencia	8								8			
OLIVARES, Miguel	Tatami Rugby Club	8	3				3	2					
BRILL, Felipe	CR Sant Cugat	7									5	2	
TRIMBOLJ, Rodrigo	CR La Vila	7			5			2					
FRIGO, Nicolás	CR Sant Cugat	7		3	2	2							
ROSSANIGO, Horacio	RC L'Hospitalet	7							7				
CABALE, Emilien	Rugby Club Valencia	7									4		3
CERDA, Hernan	CN Poble Nou	5				2				3			
CARDOSO, Daniel	Akra Bárbara R.C.	4						4					
VÁZQUEZ, Juan	RC L'Hospitalet	3				3							
NOGALES, Rafael	CN Poble Nou	3			3								
ANGLÉS, Nicolás	Rugby Club Valencia	3							3				
LASARTE, Tomás	Rugby Club Valencia	3											3
VARELA, Nicolás Esteban	Fénix C.R. Zaragoza	3									3		
DE LAUZON, Paul	Fénix C.R. Zaragoza	2											2
RODRÍGUEZ, Kevin	CN Poble Nou	2				2							
VARGAS, Juan Ignacio	CN Poble Nou	2										2	
GALLES, Pablo	Fénix C.R. Zaragoza	2				2							
VILARDEBO, Jose María	Akra Bárbara R.C.	2						2					
CORONEL, Facundo	CAU Valencia	2											2
CEBALLOS, Tomás	CN Poble Nou	2									2		
SORIA, Eduardo	Fénix C.R. Zaragoza	2			2								
<b>Total General ...</b>		<b>1004</b>	<b>97</b>	<b>76</b>	<b>89</b>	<b>111</b>	<b>102</b>	<b>78</b>	<b>101</b>	<b>88</b>	<b>76</b>	<b>105</b>	<b>81</b>

## DIVISIÓN DE HONOR B (GRUPO B)

### CLASIFICACIÓN DE ANOTADORES POR PUNTOS TOTALES

FEDERADO	EQUIPO	TOTAL	J11	J10	J9	J8	J7	J6	J5	J4	J3	J2	J1
MARTÍNEZ, Víctor Andrés	CAU Valencia	112	5	17	18	7	7		18	12	8	20	
LENNON, Arthur William	CR La Vila	105		15			10	15	21	20	8		16
MUAIAVA, Bernie Pelini Oloano	CAU Valencia	80	5				5	10	5	10	10	15	20
ETCHEVERRY, Tomás	CR La Vila	65	15	5				15	10	10	10		
DEMERGASSO, Juan Pablo	CR La Vila	65	15	10		5	10		15	5		5	
ARAGON, Agustín Matias	XV Babarians Calviá	62			5	8	4	3	7	13	9	11	2
VIRIOT, Gauthier Pascal	Fénix C.R. Zaragoza	62	11	3	6	10		6	20	6			
JARA, Matias Daniel	CR La Vila	58	20	4			5	8	7		8	6	
BRUYERE, Mathis	CR Sant Cugat	56	7	8	12	3	7	5	9			5	
MCILROY, Josh	CAU Valencia	50		2	8		5	4	5			19	7
VIDAL, Alberto	Rugby Club Valencia	48	7		14	6	10	9	2				
JORGE, David	RC L'Hospitalet	48	7		3	4	10			8		11	5
TORRECILLAS, Zeus	Akra Bárbara R.C.	46	4		5	4		5	5	10	3	2	8
ORTEGA, José Ángel	CAU Valencia	43	3	2				6		10	9	13	
TRIMBOLI, Rodrigo	CR La Vila	42	15	10	5		10	2					
DUVIGNACCO, Jean	Fénix C.R. Zaragoza	40			5				10		10	4	11
CARRIZO, Eduardo	Tatami Rugby Club	40			5	8			12	9	6		
DE LAUZON, Paul	Fénix C.R. Zaragoza	37	5		10				10		5		7
BRABAZON, Matthew	Fénix C.R. Zaragoza	35	5	5	5				5	5		5	5
SCAGLIONE, Adriano	RC L'Hospitalet	35		10			5	5	5	5			5
SANTIPOLO, Lucas	CAU Valencia	35		10	10	5					10		
ELIDRYSY, Hicham	XV Babarians Calviá	35	5			5				5	5	10	5
PINTOS, Herman	BUC Barcelona	31		4	11	9	5			2			
DIAZ, Ramon	Gotics R.C.	31		4	4	2	16	2		3			
TRILLO, Guillermo	RC L'Hospitalet	30					5		5	3		20	
BENTLEY, Jonny	CN Poble Nou	30		20		10							
CARDOSO, Daniel	Akra Bárbara R.C.	29	5			5		14		5			
CANTET, Hugo	Tatami Rugby Club	28			5							23	
RODRÍGUEZ, Àlex	CR Sant Cugat	27			5				5	9	5		3
VISUARA, Martin	Akra Bárbara R.C.	27				3	20	4					
AMOROUX, Victor	Gotics R.C.	25	12						10				3
CORENTIN, Javierre	Fénix C.R. Zaragoza	25							5	10	5		5
LUIS, Federico	XV Babarians Calviá	25	10		5					5	5		
CARRIÓN, Guillem	CR La Vila	25		5					15	5			
GRIMA, Albert	CR Sant Cugat	25			10	5	5				5		
ROMANO, Facundo Paolo	CR Sant Cugat	25	5			5	10						5
ELENA, Tomás	Gotics R.C.	24									13	11	
NOGALES, Rafael	CN Poble Nou	23			3	5		5	5		5		
SÁNCHEZ, Julen	CN Poble Nou	22				13	2	2	5				
SEVIL, Eduardo	Fénix C.R. Zaragoza	20		5		5						5	5
GARDONIO, Renzo	Rugby Club Valencia	20		5		10						5	
GARCIA, Alejandro	Rugby Club Valencia	20	5			5	5			5			
BUENDIA, Agustín	Akra Bárbara R.C.	20						15	5				
ROS, Guillem	CR Sant Cugat	20		5				5			3		7
MATUK, German	CN Poble Nou	20	5					5			10		
FENOCCHIO, Juan Francisco	Akra Bárbara R.C.	20			5			10					5
TOBARES, Federico	Rugby Club Valencia	20				6	3						11
CRUZ, Juan	CAU Valencia	20	5	5							5	5	
LOZA, Francisco	XV Babarians Calviá	20	9	5	6								
TUDELA, Joan	Tatami Rugby Club	20				10		5		5			
TORRES, Juan Benito	RC L'Hospitalet	20						5		5	5	5	
ATTANASIO, Joaquin	CN Poble Nou	20	10	5		5							
SIMON, Josep Maria	CN Poble Nou	19	9		10								
ANGLÉS, Nicolas	Rugby Club Valencia	18		5	5	5			3				
RODRÍGUEZ, Kevin	CN Poble Nou	17		5	5	7							
BUCCIARELLI, Quentin	BUC Barcelona	16				2	5	9					
-- Ensayo de Castigo --	CR La Vila				10							5	
AMBLAR, Ricardo	CAU Valencia	15		10				5					
SIMÓ, Raúl	Tatami Rugby Club	15				10							5
FERREYRA, Marcos Gabriel	CAU Valencia	15			5			10					
WIEDEMANN, Felix	Gotics R.C.	15				10	5						
BUSQUETS, Bernat	BUC Barcelona	15		5	5					5			
DE PEREZ-CABRERO, Guillem	CR Sant Cugat	15	5				5		5				
ARNEDO, Iñaki	Fénix C.R. Zaragoza	15		5									5
JIMENEZ, Jesus Joaquin	Fénix C.R. Zaragoza	15				5				5		5	
LOPEZ, Lucas Tomas	XV Babarians Calviá	15			5							5	5
LARDY, Theo	Rugby Club Valencia	15	5		5	5							
COLANTUANO, Luciano Andrés	CN Poble Nou	15		10		5							
BOUSBIBA, Omar	BUC Barcelona	15			5	5			5				
CARBONELL, Victor	Gotics R.C.	15						10	5				
CENTURION, Leonel	CAU Valencia	15				5			5				5
MARTÍNEZ, Stephen Anthony	CR La Vila	15	5								5	5	
CARRIÓN, Javier	CR La Vila	15			5						5		5
TORAL, Pablo	Akra Bárbara R.C.	15	10								5		
AVIÑÓ, Álvaro	Rugby Club Valencia	15				5	5				5		
OLIVARES, Miguel	Tatami Rugby Club	13	8				3	2					
VARELA, Nicolas Esteban	Fénix C.R. Zaragoza	13		5		5					3		
BRILL, Felipe	CR Sant Cugat	12							5		5	2	
FRIGO, Nicolás	CR Sant Cugat	12		3	2	2	5						
-- Ensayo de Castigo --	Fénix C.R. Zaragoza	10					5	5					





## DIVISIÓN DE HONOR B (GRUPO B)

### GRÁFICA DE ENSAYOS POR JORNADA



### GRÁFICA DE ENSAYOS POR MINUTO

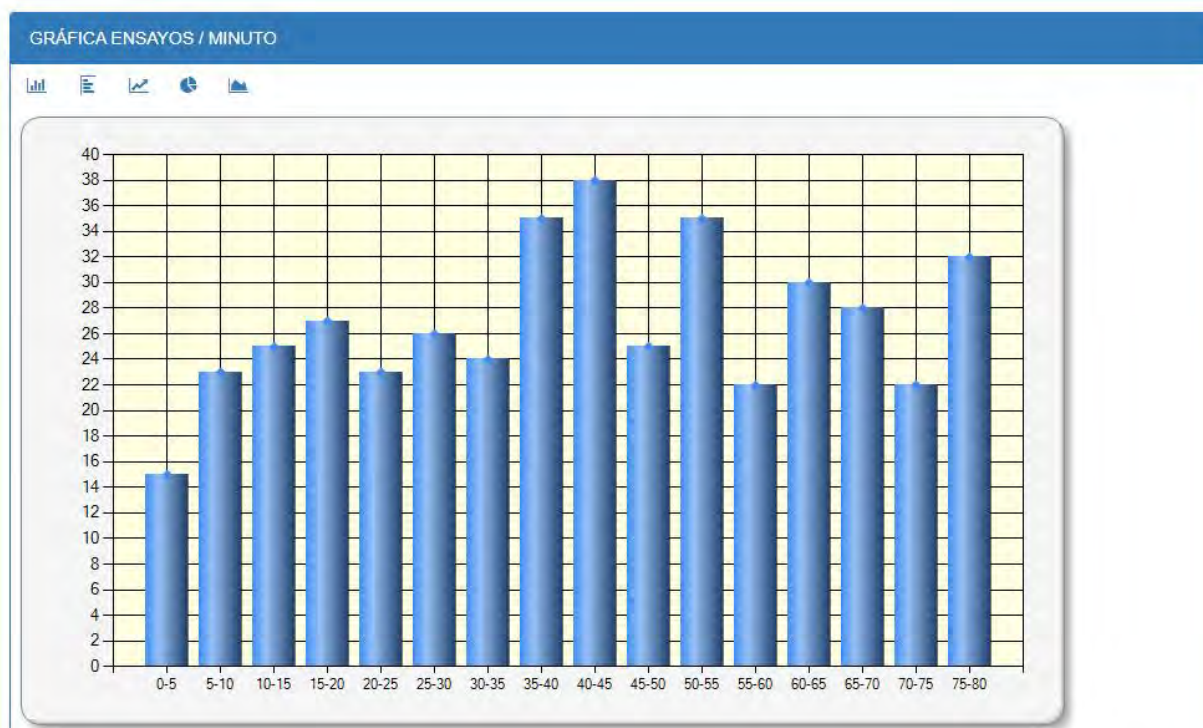

## DIVISIÓN DE HONOR B (GRUPO B)

### GRÁFICA DE EXPULSIONES POR MINUTO



### RELACIÓN DE ARBITRAJES

FEDERADO	TOTAL	J11	J10	J9	J8	J7	J6	J5	J4	J3	J2	J1
MURILLO, José Luis	5			1			1		1		1	1
MARTÍNEZ, Óscar	5		1		1			1			1	
ALCALDE, Rafael	4	1									1	1
COSSE, Federico Juan	4				1			1			1	1
SANTORO, Joaquín	4		1	1			1	1				
GARCÍA, Jorge	4	1			1	1			1			
LOYOLA, Cintia	3							1	1	1		
LASALA, Luis	3					1	1		1			
GARCIA, Josué	3	1	1	1								
MOLPECERES, Jorge	3			1				1		1		
BELLIDO, Joshua	3					1				1	1	
FERNANDEZ, Miguel	3				1		1					
PÉREZ, Pedro José	3		1						1			1
COUSILLAS, Eduardo	2		1			1						
GARCÍA-MON, Luis	2						1		1			
RUIZ, Alberto	2			1				1				
MARTIN, Eduard	2	1				1						
FERNANDEZ, Luis	2			1							1	
IGLESIA, Ignacio	1	1										
ALVAREZ, Belarmino	1	1										
BILBAO, Arnaltz	1		1									
PARDO, Gonzalo	1									1		
RIERA, Marc	1									1		
RAPOSO, Fernando	1				1							
SUSPERREGI, Andoni	1											1
PARERA, Roger	1					1						
OSETE, Jokin	1							1				
<b>Total General ...</b>	<b>66</b>	<b>6</b>	<b>6</b>	<b>6</b>	<b>5</b>	<b>6</b>	<b>6</b>	<b>6</b>	<b>6</b>	<b>6</b>	<b>6</b>	<b>5</b>

## TABLAS DE LA CLASIFICACIÓN

### DIVISIÓN DE HONOR B (GRUPO C)

CLASIFICACIÓN DE EQUIPOS POR TIPO DE ACCIÓN (FAVOR/CONTRA)										
Nº	EQUIPO	A FAVOR				EN CONTRA				
		E	PC	T	D	E	PC	T	D	
1	 Pozuelo Rugby Unión	82	8	56		17	8	11		
2	 CR Málaga - La Magdalena	67	12	35	2	27	18	17	1	
3	 Unión Rugby Almeria Playcar	59	2	39	1	16	12	5		
4	 A.D. Ing. Industriales Las Rozas	58	8	39		20	17	11		
5	 Jaen Rugby	45	17	20		21	7	12		
6	 CAR Coanda Sevilla	28	16	18		37	9	23	1	
7	 CR Majadahonda	25	9	13		42	8	26	1	
8	 Marbella Rugby Club	22	17	12		50	16	27		
9	 C.R. Liceo Francés	21	20	14		42	12	30		
10	 Extremadura C.A.R. Cáceres	20	11	13		70	12	43		
11	 CD Rugby Mairena	16	11	5		72	9	44		
12	 C.D. Arquitectura	16	8	8		45	11	23		
--	<b>Total General ...</b>	<b>459</b>	<b>139</b>	<b>272</b>	<b>3</b>	<b>459</b>	<b>139</b>	<b>272</b>	<b>3</b>	





## C.D. Arquitectura

FEDERADO	EQUIPO	TT	TS	TM	T%	J11J	J11MIT	J10J	J10MIT	J9J	J9MIT	J8J	J8MIT	J7J	J7MIT	J6J	J6MIT	J5J	J5MIT	J4J	J4MIT	J3J	J3MIT	J2J	J2MIT	J1J	J1MIT		
						A.	M.	A.	M.	A.	M.	A.	M.	A.	M.	A.	M.	A.	M.	A.	M.	A.	M.	A.	M.	A.	M.		
ACEDO , Alvaro	C.D. Arquitectura	6	1	452	51,40%	--	--	0	--	0	S	41	T	50	--	0	--	0	T	80	T	41	T	80	T	80	T	80	
ALVAREZ , Borja	C.D. Arquitectura	3	2	255	29,00%	--	0	T	80	T	54	T	75	S	28	--	0	S	18	--	0	--	0	--	0	--	0	--	0
ARROYO , Guillermo	C.D. Arquitectura	5	0	356	40,50%	--	0	T	65	T	51	T	80	T	80	--	0	T	80	--	0	--	0	--	0	--	0	--	0
ARROYO , Santiago	C.D. Arquitectura	0	4	125	14,20%	--	0	--	0	S	37	S	28	--	0	--	0	S	30	S	30	--	0	--	0	--	0	--	0
BELLAS , Guillermo	C.D. Arquitectura	4	1	222	25,20%	--	0	--	0	--	0	--	0	--	0	--	0	T	41	T	41	T	60	S	35	T	45		
BERDASCO , Alvaro	C.D. Arquitectura	6	1	453	51,50%	--	0	S	59	--	0	--	0	T	80	T	80	--	0	T	29	T	80	T	80	T	45		
CABEZA , Gonzalo Santiago	C.D. Arquitectura	9	0	622	70,70%	--	0	T	80	T	51	T	41	T	58	T	80	T	80	T	80	T	80	T	72	--	0	0	
CADENAS , Santiago	C.D. Arquitectura	3	0	187	21,30%	--	0	--	0	--	0	--	0	--	0	--	0	--	0	--	0	T	27	T	80	T	80		
CALLEJO , Alberto	C.D. Arquitectura	0	1	39	4,40%	--	0	--	0	--	0	--	0	--	0	--	0	S	39	--	0	--	0	--	0	--	0	--	0
CALVO , Diego	C.D. Arquitectura	5	1	372	42,30%	--	0	--	0	T	80	T	61	--	0	T	50	T	80	--	0	--	0	S	39	T	62		
CALVO , Guillermo	C.D. Arquitectura	5	5	367	41,70%	--	0	S	20	S	36	T	41	S	25	S	28	T	41	T	50	T	65	S	16	T	45		
CARDENAL , Arturo	C.D. Arquitectura	3	0	193	21,90%	--	0	--	0	--	0	--	0	--	0	--	0	T	62	T	80	T	51	--	0	--	0	--	0
DEL CAMPO , Rodrigo	C.D. Arquitectura	4	5	349	39,70%	--	0	T	46	T	80	S	20	T	80	T	52	S	30	S	23	--	0	S	0	S	18		
DUJIM , Alexander	C.D. Arquitectura	8	0	461	52,40%	--	0	T	43	T	56	T	52	T	55	T	65	--	0	--	0	T	41	T	69	T	80		
GIMENO , Oriol	C.D. Arquitectura	10	0	737	83,80%	--	0	T	70	T	80	T	80	T	80	T	80	T	50	T	80	T	80	T	68	T	69		
GOMEZ , Herman	C.D. Arquitectura	3	4	255	29,00%	--	0	T	80	S	29	S	5	T	41	T	50	S	18	--	0	--	0	S	32	--	0	--	0
GOMEZ , Jaime	C.D. Arquitectura	3	3	325	36,90%	--	0	T	50	S	29	T	80	--	0	--	0	--	0	S	51	--	0	T	80	S	35		
GOMEZ , Lucas	C.D. Arquitectura	0	5	64	7,30%	--	0	S	13	--	0	--	0	S	25	S	15	--	0	--	0	--	0	S	11	S	0	--	0
GORRITI , Lucas	C.D. Arquitectura	4	1	294	33,40%	--	0	--	0	T	80	T	54	--	0	T	80	T	80	--	0	--	0	S	0	--	0	--	0
HERNANDEZ , Eduardo Rafael	C.D. Arquitectura	5	5	447	50,80%	--	0	T	80	T	44	S	39	T	55	T	52	S	39	S	30	S	15	T	58	S	35		
LANGA , Felipe	C.D. Arquitectura	4	6	371	42,20%	--	0	S	37	T	41	S	39	S	30	T	44	T	41	S	39	S	20	T	45	S	35		
MANUEL , Pablo	C.D. Arquitectura	0	2	23	2,60%	--	0	--	0	--	0	--	0	--	0	--	0	--	0	--	0	--	0	S	12	S	11		
MARQUEZ , Hugo	C.D. Arquitectura	5	3	402	45,70%	--	0	--	0	T	54	T	80	T	50	S	39	T	80	S	34	S	20	--	0	T	45		
MARTIN , Antonio	C.D. Arquitectura	3	1	227	25,80%	--	0	T	80	S	26	--	0	T	80	T	41	--	0	--	0	--	0	--	0	--	0	--	0
NOVAL , Santiago	C.D. Arquitectura	8	2	554	63,00%	--	0	T	21	T	80	T	80	S	30	S	28	T	50	T	57	T	80	T	48	T	80		
OCHOA , Jorge	C.D. Arquitectura	5	1	397	45,10%	--	0	--	0	--	0	--	0	--	0	S	30	T	62	T	80	T	65	T	80	T	80		
ORGAMBIDE , Jose	C.D. Arquitectura	4	4	346	39,30%	--	0	T	67	S	24	T	41	T	50	S	36	S	39	T	50	S	39	--	0	--	0	--	0
PIÑEIRO , Alfonso	C.D. Arquitectura	6	1	519	59,00%	--	0	--	0	--	0	T	80	S	39	T	80	T	80	T	80	T	80	--	0	T	80		
PIZZORNO , Lucas	C.D. Arquitectura	2	1	190	21,60%	--	0	S	30	--	0	--	0	T	80	T	80	--	0	--	0	--	0	--	0	--	0	--	0
PUETA , Ignacio	C.D. Arquitectura	1	1	101	11,50%	--	0	--	0	--	0	--	0	--	0	--	0	--	0	T	58	S	43	--	0	--	0	--	0
RODRIGUEZ , Ricardo	C.D. Arquitectura	0	2	51	5,80%	--	0	--	0	--	0	--	0	--	0	--	0	--	0	S	22	S	29	--	0	--	0	--	0
ROMERO , Ricardo Maria	C.D. Arquitectura	0	4	110	12,50%	--	0	S	34	S	26	--	0	--	0	--	0	--	0	--	0	S	15	--	0	S	35		
SHENGELIA , Nicoloz	C.D. Arquitectura	5	2	440	50,00%	--	0	S	15	--	0	--	0	T	75	S	30	--	0	T	80	T	80	T	80	T	80		
TAPIA , Luis	C.D. Arquitectura	6	2	430	48,90%	--	0	--	0	--	0	S	39	S	22	T	41	T	62	T	46	T	60	T	80	T	80		
URBAITIS , Tomas Domingo	C.D. Arquitectura	9	0	710	80,70%	--	0	T	80	T	80	T	80	T	80	--	0	T	80	--	0	T	80	T	70	T	80		
URRUTIA , Roger	C.D. Arquitectura	3	4	310	35,20%	--	0	T	80	T	80	S	26	T	52	--	0	S	18	S	39	S	15	--	0	--	0	--	0
VICENTE , Juan Jose	C.D. Arquitectura	3	4	203	23,10%	--	0	T	60	T	39	S	19	S	5	S	39	--	0	--	0	--	0	T	41	S	0	--	0



C.R. Liceo Francés

FEDERADO	EQUIPO	TT	TS	TM	T%	J11J		J10J		J9J		J8J		J7J		J6J		J5J		J4J		J3J		J2J		J1J			
						A.	M.	A.	M.	A.	M.	A.	M.	A.	M.	A.	M.	A.	M.	A.	M.	A.	M.	A.	M.	A.	M.	A.	M.
ABARCA, Iñigo	C.R. Liceo Francés	3	4	327	37,20%	--	0	S	41	--	0	S	20	--	0	--	0	T	79	T	80	T	47	S	34	S	26		
ANDRY, Daniel	C.R. Liceo Francés	3	1	210	23,90%	T	80	--	0	--	0	T	66	S	10	--	0	--	0	--	0	--	0	--	0	T	54		
BALDUNCIEL, Mateo	C.R. Liceo Francés	6	0	370	42,00%	T	80	--	0	--	0	T	80	--	0	--	0	--	0	T	35	T	55	T	40	T	80		
BERGAZ, Jaime	C.R. Liceo Francés	2	5	340	38,60%	S	0	T	80	T	80	S	30	--	0	--	0	--	0	--	0	S	53	S	58	S	39	--	0
BRAVO, Pablo	C.R. Liceo Francés	7	0	530	60,20%	--	0	--	0	T	80	T	50	--	0	--	0	--	0	T	80	T	80	T	80	T	80	T	80
BUENO, Beltran	C.R. Liceo Francés	0	4	82	9,30%	--	0	--	0	--	0	--	0	--	0	--	0	S	72	S	5	S	5	S	0	--	0		
CALMEJANE, Romain	C.R. Liceo Francés	3	0	112	12,70%	--	0	--	0	--	0	--	0	--	0	--	0	--	0	--	0	T	22	T	22	T	68		
CASTAÑO, Felipe	C.R. Liceo Francés	1	0	80	9,10%	--	0	--	0	--	0	--	0	--	0	--	0	--	0	--	0	T	80	--	0	--	0		
CASTRESANA, Jacobo	C.R. Liceo Francés	5	0	377	42,80%	T	80	T	80	T	72	T	80	T	65	--	0	--	0	--	0	--	0	--	0	--	0		
CEBALLOS, Borja	C.R. Liceo Francés	8	1	588	66,80%	T	66	T	39	T	80	T	50	--	0	--	0	T	80	T	80	T	80	T	80	S	33		
CUERDA, Carlos	C.R. Liceo Francés	9	0	720	81,80%	T	80	T	80	T	80	T	80	T	80	T	80	--	0	T	80	T	80	T	80	T	80	T	80
DAHBI, Reduan	C.R. Liceo Francés	4	5	200	22,70%	T	55	S	13	S	8	S	14	T	45	--	0	S	17	T	27	--	0	T	9	S	12		
DALEAS, Vincent	C.R. Liceo Francés	2	5	294	33,40%	--	0	S	23	T	58	--	0	S	15	--	0	S	28	S	32	--	0	S	58	T	80		
DE AGUINAGA, Jose Manuel	C.R. Liceo Francés	1	6	135	15,30%	S	7	S	5	S	8	T	41	S	29	--	0	S	17	S	28	--	0	--	0	--	0		
DE LECEA, Carlos	C.R. Liceo Francés	7	0	537	61,00%	T	80	T	80	T	80	T	80	T	80	--	0	T	63	T	74	--	0	--	0	--	0		
DESTRE, Carlos	C.R. Liceo Francés	0	1	35	4,00%	--	0	--	0	--	0	--	0	S	35	--	0	--	0	--	0	--	0	--	0	--	0		
ESPOSITO, Elliot	C.R. Liceo Francés	3	0	240	27,30%	T	80	--	0	--	0	T	80	T	80	--	0	--	0	--	0	--	0	--	0	--	0		
FEBVRE, Ruben Pablo	C.R. Liceo Francés	5	1	353	40,10%	T	55	S	39	T	58	T	56	T	65	--	0	T	80	--	0	--	0	--	0	--	0		
GABAS, Adrian	C.R. Liceo Francés	7	3	627	71,30%	T	80	T	80	S	22	T	80	T	70	--	0	S	39	T	70	T	80	T	80	S	26		
GARCIA, Germán	C.R. Liceo Francés	0	2	52	5,90%	S	13	--	0	--	0	S	39	--	0	--	0	--	0	--	0	--	0	--	0	--	0		
GARCIA, Javier	C.R. Liceo Francés	4	2	334	38,00%	S	25	T	80	S	22	T	80	T	80	--	0	--	0	--	0	--	0	--	0	T	47		
GARCIA, Manuel	C.R. Liceo Francés	6	0	480	54,50%	T	80	T	80	T	80	--	0	T	80	--	0	--	0	--	0	--	0	T	80	T	80		
GOMEZ, Diego	C.R. Liceo Francés	6	2	420	47,70%	--	0	T	80	S	22	--	0	T	70	--	0	S	49	T	52	T	47	T	46	T	54		
GOMEZ, Gonzalo	C.R. Liceo Francés	1	2	79	9,00%	S	17	--	0	--	0	T	44	--	0	--	0	--	0	--	0	S	18	--	0	--	0		
IGLESIAS, Carlos Jose	C.R. Liceo Francés	0	2	21	2,40%	--	0	--	0	--	0	--	0	S	15	--	0	--	0	--	0	--	0	--	0	S	6		
IZQUIERDO, Jorge	C.R. Liceo Francés	1	6	196	22,30%	S	14	--	0	--	0	S	24	T	80	--	0	S	25	S	20	S	33	S	0	--	0		
MOIX, Jose Luis	C.R. Liceo Francés	2	1	104	11,80%	--	0	S	21	T	36	--	0	--	0	--	0	--	0	--	0	T	47	--	0	--	0		
MONZON, Angel	C.R. Liceo Francés	2	0	128	14,50%	--	0	--	0	T	58	--	0	--	0	--	0	T	70	--	0	--	0	--	0	--	0		
NADIRASHVILI, Mikheil	C.R. Liceo Francés	6	3	504	57,30%	T	67	--	0	S	44	T	41	S	35	--	0	T	55	T	75	S	33	T	80	T	74		
OJEA, Philippe	C.R. Liceo Francés	0	4	101	11,50%	--	0	--	0	--	0	--	0	--	0	--	0	--	0	S	45	S	25	S	24	S	7		
PALOMAR, Guillermo	C.R. Liceo Francés	1	4	100	11,40%	S	23	S	18	S	8	T	41	S	10	--	0	--	0	--	0	--	0	--	0	--	0		
POMPONIO, Luciano Ezequiel	C.R. Liceo Francés	0	1	15	1,70%	--	0	--	0	--	0	--	0	--	0	--	0	--	0	--	0	--	0	--	0	--	0		
PURAS, Alfonso	C.R. Liceo Francés	7	0	509	57,80%	--	0	T	41	T	80	--	0	--	0	--	0	T	80	T	75	T	80	T	80	T	73		
RENIEBLAS, Miguel	C.R. Liceo Francés	5	4	277	31,50%	T	57	T	41	T	58	S	39	T	45	--	0	T	31	S	5	--	0	S	0	S	1		
RODRIGUEZ, Jose Carlos	C.R. Liceo Francés	5	1	361	41,00%	--	0	T	80	T	72	--	0	--	0	--	0	T	41	S	32	T	56	--	0	T	80		
ROMERA, Javier	C.R. Liceo Francés	8	2	625	71,00%	T	73	T	75	T	72	S	39	T	51	--	0	T	63	T	60	S	33	T	80	T	79		
SAINZ, Juan Bautista	C.R. Liceo Francés	3	4	287	32,60%	S	25	S	0	--	0	--	0	T	65	--	0	--	0	--	0	T	48	S	24	S	71	T	54
SARRAIS, Alvaro	C.R. Liceo Francés	1	1	77	8,80%	--	0	T	67	--	0	--	0	--	0	--	0	S	10	--	0	--	0	--	0	--	0		
TAGTACHIAN, Ignacio	C.R. Liceo Francés	5	0	313	35,60%	--	0	--	0	--	0	--	0	--	0	--	0	T	8	T	70	T	75	T	80	T	80		
TORAN, Jorge	C.R. Liceo Francés	7	3	487	55,30%	T	63	T	57	S	22	S	36	T	80	--	0	T	52	T	48	T	62	T	41	S	26		
VERGER, Benjamin	C.R. Liceo Francés	4	0	320	36,40%	--	0	--	0	--	0	--	0	--	0	--	0	T	80	T	80	T	80	T	80	--	0		

## CAR Coanda Sevilla

FEDERADO	EQUIPO	TT	TS	TM	T%	J11J	J11MT	J10J	J10MT	J9J	J9MT	J8J	J8MT	J7J	J7MT	J6J	J6MT	J5J	J5MT	J4J	J4MT	J3J	J3MT	J2J	J2MT	J1J	J1MT
						A.	M.	A.	M.	A.	M.	A.	M.	A.	M.	A.	M.	A.	M.	A.	M.	A.	M.	A.	M.	A.	M.
ERA, Ignacio	CAR Coanda Sevilla	10	0	766	87,00%	--	0	T	80	T	80	T	80	T	80	T	80	T	80	T	80	T	46	T	80	T	80
ENAS, José Álvaro	CAR Coanda Sevilla	0	5	46	5,20%	--	0	S	20	--	0	--	0	S	0	--	0	--	0	S	9	S	10	--	0	S	7
JENDÍA, Antonio	CAR Coanda Sevilla	7	2	558	63,40%	--	0	T	80	T	80	T	80	T	47	T	80	T	60	--	0	T	70	S	51	S	10
ILVO, Dario	CAR Coanda Sevilla	2	6	173	19,70%	--	0	S	26	S	0	S	0	S	0	S	19	T	41	T	63	S	24	--	0	--	0
AURRIZ, Salvador	CAR Coanda Sevilla	0	4	25	2,80%	--	0	--	0	--	0	--	0	--	0	S	9	S	10	S	6	S	0	--	0	--	0
EL CASTILLO, Valentín	CAR Coanda Sevilla	0	4	120	13,60%	--	0	--	0	--	0	S	24	--	0	S	25	S	39	--	0	--	0	S	32	--	0
DMINGUEZ, Joshua	CAR Coanda Sevilla	0	6	96	10,90%	--	0	S	26	--	0	S	0	--	0	--	0	S	20	S	9	S	10	S	31	--	0
HECOPAR, Miguel	CAR Coanda Sevilla	10	0	790	89,80%	--	0	T	80	T	70	T	80	T	80	T	80	T	80	T	80	T	80	T	80	T	80
YE, Ibrahim	CAR Coanda Sevilla	0	3	23	2,60%	--	0	--	0	S	0	S	6	--	0	--	0	--	0	S	17	--	0	--	0	--	0
RNÁNDEZ, José Luis	CAR Coanda Sevilla	1	6	163	18,50%	--	0	S	22	S	0	--	0	T	67	S	25	S	22	--	0	S	14	--	0	S	13
RRETE, David	CAR Coanda Sevilla	6	3	500	56,80%	--	0	T	54	T	80	T	80	S	23	S	25	T	80	T	71	S	34	--	0	T	53
RTE, Francisco	CAR Coanda Sevilla	9	0	608	69,10%	--	0	T	54	T	80	T	80	T	47	T	61	T	70	--	0	T	56	T	80	T	80
LLARDO, Juan	CAR Coanda Sevilla	9	0	689	78,30%	--	0	T	80	T	80	T	74	--	0	T	55	T	80	T	80	T	80	T	80	T	80
ARCIA, Jorge	CAR Coanda Sevilla	5	0	254	28,90%	--	0	--	0	--	0	T	41	--	0	T	55	T	41	T	56	T	61	--	0	--	0
ARCIA DIEGUEZ, Miguel	CAR Coanda Sevilla	0	1	13	1,50%	--	0	--	0	--	0	--	0	S	13	--	0	--	0	--	0	--	0	--	0	--	0
ARCIA, Andrés	CAR Coanda Sevilla	2	6	259	29,40%	--	0	T	60	S	69	S	0	T	80	S	19	S	15	S	5	--	0	S	11	--	0
AY, Felipe	CAR Coanda Sevilla	0	6	81	9,20%	--	0	--	0	--	0	--	0	--	0	S	19	S	10	S	18	S	11	S	23	S	0
ONZÁLEZ, Beltrán	CAR Coanda Sevilla	2	3	184	20,90%	--	0	T	48	T	80	--	0	--	0	--	0	--	0	S	16	--	0	S	27	S	13
JTIÉRREZ, Joaquín	CAR Coanda Sevilla	8	1	589	66,90%	--	0	T	55	T	80	T	80	T	57	T	65	--	0	T	75	T	80	T	80	T	80
BASE, Matías Daniel	CAR Coanda Sevilla	10	0	800	90,90%	--	0	T	80	T	80	T	80	T	80	T	80	T	80	T	80	T	80	T	80	T	80
JDSI, Khalil	CAR Coanda Sevilla	5	5	427	48,50%	--	0	S	32	S	11	T	41	T	80	T	61	S	39	S	24	S	19	T	53	T	67
ARTIN, Alvaro	CAR Coanda Sevilla	0	1	0	0,0%	--	0	--	0	S	0	--	0	--	0	--	0	--	0	--	0	--	0	--	0	--	0
ARTÍNEZ, Gonzalo	CAR Coanda Sevilla	10	0	709	80,60%	--	0	T	58	T	80	T	80	T	80	T	80	T	58	T	64	T	80	T	49	T	80
OLINA, Pedro	CAR Coanda Sevilla	4	3	302	34,30%	--	0	T	80	S	0	S	0	T	80	S	15	T	47	T	80	--	0	--	0	--	0
ORA, Jesús	CAR Coanda Sevilla	8	0	500	56,80%	--	0	--	0	T	11	T	80	--	0	T	61	T	65	T	71	T	70	T	69	T	73
REZ-MARÍN, Antonio	CAR Coanda Sevilla	6	1	503	57,20%	--	0	--	0	--	0	--	0	S	23	T	80	T	80	T	80	T	80	T	80	T	80
REZ-MARÍN, Gonzalo	CAR Coanda Sevilla	9	1	647	73,50%	--	0	T	54	S	33	T	67	T	70	T	71	T	70	T	74	T	80	T	48	T	80
Samuel	CAR Coanda Sevilla	2	0	109	12,40%	--	0	--	0	--	0	--	0	--	0	--	0	--	0	--	0	--	0	T	29	T	80
EZ, Antonio	CAR Coanda Sevilla	1	5	147	16,70%	--	0	S	26	T	47	S	13	S	10	--	0	--	0	--	0	--	0	S	32	S	19
LUNGWEME, George Piet Taona	CAR Coanda Sevilla	10	0	786	89,30%	--	0	T	80	T	80	T	80	T	80	T	80	T	80	T	80	T	66	T	80	T	80
JAREZ, Lucas Ayrton	CAR Coanda Sevilla	0	2	53	6,00%	--	0	S	20	--	0	--	0	S	33	--	0	--	0	--	0	--	0	--	0	--	0
RGARA, Diego	CAR Coanda Sevilla	7	1	497	56,50%	--	0	T	60	T	69	S	39	T	80	--	0	--	0	T	62	T	69	T	57	T	61
MBRANO, Andrés	CAR Coanda Sevilla	7	2	561	63,80%	--	0	S	25	T	80	T	80	T	80	T	55	S	33	--	0	T	80	T	48	T	80









CR Málaga - La Magdalena

FEDERADO	EQUIPO	TT	TS	TM	T%	J11J	J11MUT	J10J	J10MUT	J9J	J9MUT	J8J	J8MUT	J7J	J7MUT	J6J	J6MUT	J5J	J5MUT	J4J	J4MUT	J3J	J3MUT	J2J	J2MUT	J1J	J1MUT
ZZA, Lisandro	CR Málaga - La Magdalena	1	3	106	12,00%	--	0	--	0	S	26	--	0	S	30	--	0	--	0	--	0	--	0	T	48	S	2
3UDO, Mateu	CR Málaga - La Magdalena	0	2	43	4,90%	S	20	--	0	--	0	S	23	--	0	--	0	--	0	--	0	--	0	--	0	--	0
AS, Esteban	CR Málaga - La Magdalena	0	1	15	1,70%	--	0	--	0	--	0	--	0	--	0	--	0	--	0	S	15	--	0	--	0	--	0
4IOTTI, Rodrigo	CR Málaga - La Magdalena	10	0	670	76,10%	T	75	T	50	T	80	--	0	T	50	T	55	T	50	T	70	T	80	T	80	T	80
5AN, Ernesto David	CR Málaga - La Magdalena	4	2	338	38,40%	T	80	S	30	T	46	T	71	T	80	S	31	--	0	--	0	--	0	--	0	--	0
6NCO, Pedro Francisco	CR Málaga - La Magdalena	0	3	0	0,0%	S	0	--	0	--	0	--	0	--	0	--	0	--	0	--	0	--	0	S	0	S	0
7E, Hamilton Beauregard	CR Málaga - La Magdalena	0	2	10	1,10%	--	0	--	0	--	0	--	0	--	0	--	0	--	0	S	10	--	0	S	0	--	0
8E, Emiliano Ezequiel	CR Málaga - La Magdalena	3	1	244	27,70%	--	0	T	47	--	0	--	0	--	0	T	80	T	80	S	37	--	0	--	0	--	0
9E, Lautaro Martin	CR Málaga - La Magdalena	11	0	880	100,00%	T	80	T	80	T	80	T	80	T	80	T	80	T	80	T	80	T	80	T	80	T	80
0E, Mauro Ezequiel	CR Málaga - La Magdalena	8	2	605	68,80%	--	0	T	60	S	34	S	33	T	50	T	55	T	70	T	65	T	78	T	80	T	80
1VPAGNA, Gaspar Alejo	CR Málaga - La Magdalena	5	2	465	52,80%	T	72	S	30	--	0	T	80	T	80	--	0	T	80	S	43	--	0	--	0	T	80
2DALLIQUET, Luis	CR Málaga - La Magdalena	8	3	535	60,80%	S	10	T	50	T	80	T	47	S	20	T	49	S	20	T	43	T	56	T	80	T	80
3TRO, Gerónimo	CR Málaga - La Magdalena	10	1	824	93,60%	T	80	T	80	T	80	S	24	T	80	T	80	T	80	T	80	T	80	T	80	T	80
4BOSQUE, Oscar Nanook	CR Málaga - La Magdalena	10	1	823	93,50%	T	80	T	80	T	80	S	33	T	80	T	80	T	70	T	80	T	80	T	80	T	80
5ÉVEZ, Pedro	CR Málaga - La Magdalena	0	5	47	5,30%	S	20	--	0	--	0	--	0	--	0	--	0	S	10	S	15	S	2	--	0	S	0
6NANDEZ, Antonio	CR Málaga - La Magdalena	0	1	10	1,10%	--	0	--	0	--	0	--	0	S	10	--	0	--	0	--	0	--	0	--	0	--	0
7ACHO, Javier	CR Málaga - La Magdalena	5	2	366	41,60%	T	60	S	30	--	0	S	33	--	0	T	55	T	50	--	0	T	60	--	0	T	78
8CÍA, Manuel	CR Málaga - La Magdalena	3	3	228	25,90%	T	60	S	20	T	46	T	47	S	30	S	25	--	0	--	0	--	0	--	0	--	0
9EVRA, Joaquín	CR Málaga - La Magdalena	8	1	650	73,90%	--	0	T	80	T	70	T	80	T	80	T	80	T	80	T	80	T	80	S	20	--	0
0EZ, Álvaro	CR Málaga - La Magdalena	9	0	570	64,80%	T	70	T	50	T	51	T	56	T	60	T	63	T	60	--	0	--	0	T	80	T	80
1EZ, Ángel Carlos	CR Málaga - La Magdalena	4	7	388	44,10%	S	20	S	30	T	46	T	57	T	50	S	31	S	30	T	70	S	33	S	8	S	13
2EZ, Javier	CR Málaga - La Magdalena	0	6	86	9,80%	--	0	S	3	S	26	--	0	--	0	S	15	S	10	--	0	--	0	S	32	S	0
3NÁLEZ, Pablo	CR Málaga - La Magdalena	1	3	108	12,30%	S	5	--	0	--	0	--	0	--	0	S	25	S	20	--	0	--	0	--	0	T	58
4ERRA, Ignacio	CR Málaga - La Magdalena	1	5	224	25,50%	S	61	--	0	S	26	S	33	--	0	--	0	--	0	S	2	T	80	S	22		
5ERRA, Luis	CR Málaga - La Magdalena	11	0	809	91,90%	T	70	T	80	T	54	T	47	T	80	T	80	T	80	T	80	T	78	T	80	T	80
6ÉNEZ, Antonio	CR Málaga - La Magdalena	4	4	302	34,30%	--	0	--	0	S	34	T	80	S	0	S	17	--	0	T	43	T	80	T	48	S	0
7RDON, Gabriele	CR Málaga - La Magdalena	1	1	46	5,20%	--	0	--	0	T	46	--	0	--	0	--	0	--	0	--	0	--	0	S	0	--	0
8ÑEZ, Augusto	CR Málaga - La Magdalena	0	4	102	11,60%	--	0	--	0	--	0	--	0	--	0	S	31	S	10	S	37	S	24	--	0	--	0
9VIAGUA, Manuel Ariel	CR Málaga - La Magdalena	3	5	324	36,80%	--	0	T	60	S	34	T	47	S	30	--	0	T	80	S	10	S	31	S	32	--	0
0CE, James Benjamín	CR Málaga - La Magdalena	6	2	392	44,50%	T	19	S	20	--	0	T	80	S	25	T	49	--	0	T	80	T	49	--	0	T	70
1LEZ, Francisco Javier	CR Málaga - La Magdalena	8	3	519	59,00%	T	60	T	50	S	34	T	47	S	30	T	49	T	50	S	37	T	47	T	48	T	67
2ERO, Luciano	CR Málaga - La Magdalena	3	2	299	34,00%	T	80	S	30	S	29	T	80	T	80	--	0	--	0	--	0	--	0	--	0	--	0
3CONI, Bruno Daniel	CR Málaga - La Magdalena	2	1	149	16,90%	--	0	--	0	--	0	--	0	--	0	--	0	--	0	T	37	T	80	S	32	--	0
4CHEZ, Alejandro	CR Málaga - La Magdalena	10	1	704	80,00%	T	60	T	77	T	54	S	33	T	70	T	65	T	70	T	43	T	80	T	72	T	80
5VEN, Rodrigo José	CR Málaga - La Magdalena	10	1	730	83,00%	T	80	T	80	T	80	S	33	T	55	T	80	T	60	T	70	T	56	T	60	T	76
6BURU, José Evaristo	CR Málaga - La Magdalena	0	2	54	6,10%	--	0	--	0	--	0	--	0	--	0	--	0	S	30	--	0	S	24	--	0	--	0
7VBRANA, Salvador	CR Málaga - La Magdalena	6	5	425	48,30%	S	20	T	50	T	54	T	47	T	40	S	25	S	20	T	65	S	20	T	80	S	4

**Extremadura C.A.R. Cáceres**

FEDERADO	EQUIPO	TT	TS	TM	T%	J11J		J11MIT		J10J		J10MIT		J9J		J9MIT		J8J		J8MIT		J7J		J7MIT		J6J		J6MIT		J5J		J5MIT		J4J		J4MIT		J3J		J3MIT		J2J		J2MIT		J1J		J1MIT	
						A.	M.	A.	M.	A.	M.	A.	M.	A.	M.	A.	M.	A.	M.	A.	M.	A.	M.	A.	M.	A.	M.	A.	M.	A.	M.	A.	M.	A.	M.	A.	M.	A.	M.	A.	M.	A.	M.	A.	M.				
AMARO , Mariano	Extremadura C.A.R. Cáceres	7	0	550	62,50%	T		80	T	80	T	80	T	80	--	0	--	0	T	80	T	80	--	0	T	80	T	80	--	0	--	0	--	0	--	0	T	70	T	80									
BARRET , Oscar	Extremadura C.A.R. Cáceres	4	0	291	33,10%	--	0	T	80	--	0	--	0	--	0	T	80	--	0	--	0	--	0	--	0	--	0	--	0	--	0	--	0	--	0	T	51	T	80										
BLANCO , Vidal	Extremadura C.A.R. Cáceres	10	0	732	83,20%	T		80	T	80	T	80	T	80	T	80	T	80	T	60	T	80	--	0	T	80	T	32	T	80	T	80	T	80	T	80	T	80											
BOLA , Noa	Extremadura C.A.R. Cáceres	9	0	692	78,60%	T		80	T	80	T	80	T	80	T	80	T	80	T	62	T	80	T	70	--	0	--	0	T	80	T	80	T	80	T	80	T	80											
BUENO , Felix	Extremadura C.A.R. Cáceres	3	1	249	28,30%	--	0	--	0	S	26	--	0	T	80	--	0	--	0	--	0	--	0	--	0	--	0	--	0	--	0	--	0	T	80	T	80	T	63										
CUSTODIO , Alejandro	Extremadura C.A.R. Cáceres	1	1	119	13,50%	--	0	--	0	--	0	--	0	--	0	--	0	--	0	--	0	S	39	T	80	--	0	--	0	--	0	--	0	--	0	--	0	--	0	--	0								
DIAZ , Angel	Extremadura C.A.R. Cáceres	0	3	20	2,30%	--	0	--	0	--	0	S	20	--	0	S	0	S	0	S	0	--	0	--	0	--	0	--	0	--	0	--	0	--	0	--	0	--	0	--	0								
DISDIER , Carlos	Extremadura C.A.R. Cáceres	3	5	236	26,80%	S	0	--	0	S	26	T	50	--	0	--	0	S	0	T	80	T	80	S	80	S	80	S	0	S	0	T	80	T	80	S	0	S	0										
FLORES , Sergio	Extremadura C.A.R. Cáceres	4	0	294	33,40%	T		80	T	80	T	80	T	80	--	0	--	0	--	0	--	0	--	0	--	0	--	0	--	0	--	0	--	0	--	0	--	0	--	0	--	0							
GARCÍA , Arturo	Extremadura C.A.R. Cáceres	11	0	715	81,30%	T		61	T	67	T	54	T	80	T	50	T	52	T	80	T	70	T	80	T	80	T	70	T	80	T	80	T	51	T	70													
GARCIA , Jorge	Extremadura C.A.R. Cáceres	6	5	563	64,00%	T		80	T	73	S	0	T	80	S	8	T	80	T	80	T	80	T	80	T	80	S	72	S	0	S	10																	
GIJÓN , Pablo	Extremadura C.A.R. Cáceres	4	5	312	35,50%	S	0	S	7	S	0	T	57	S	8	T	80	T	80	T	80	--	0	T	80	--	0	T	80	--	0	T	80	--	0	T	80	--	0	S	0								
GONGORA , Fernando	Extremadura C.A.R. Cáceres	2	1	61	6,90%	T	10	--	0	T	21	--	0	S	30	--	0	--	0	--	0	--	0	--	0	--	0	--	0	--	0	--	0	--	0	--	0	--	0	--	0								
GRACIA , Carlos	Extremadura C.A.R. Cáceres	0	1	0	0,0%	--	0	--	0	--	0	--	0	--	0	--	0	--	0	--	0	--	0	--	0	--	0	--	0	--	0	--	0	--	0	--	0	--	0	--	0								
GRACIARENA , Juan Agustín	Extremadura C.A.R. Cáceres	10	0	800	90,90%	T		80	T	80	T	80	T	80	T	80	T	80	T	80	--	0	T	80	T	80	T	80	T	80	T	80	T	80	T	80	T	80	T	80									
GUERRA , Ignacio	Extremadura C.A.R. Cáceres	1	0	70	8,00%	T	70	--	0	--	0	--	0	--	0	--	0	--	0	--	0	--	0	--	0	--	0	--	0	--	0	--	0	--	0	--	0	--	0	--	0								
HIGUERO , Francisco Borja	Extremadura C.A.R. Cáceres	5	2	338	38,40%	--	0	T	1	--	0	--	0	T	80	T	80	S	0	T	80	T	80	T	80	--	0	T	80	--	0	T	80	--	0	S	17												
HIGUERO , Ignacio	Extremadura C.A.R. Cáceres	1	4	174	19,80%	--	0	--	0	--	0	--	0	S	0	--	0	S	51	T	80	S	43	--	0	S	0																						
LÓPEZ , Osvaldo Roberto	Extremadura C.A.R. Cáceres	9	0	631	71,70%	T	72	T	80	T	80	T	80	T	80	T	50	--	0	T	29	--	0	T	80	T	80	T	80	T	80	T	80	T	80	T	80	T	80										
LOPEZ-MONTENEGRO , Fernando	Extremadura C.A.R. Cáceres	1	0	80	9,10%	T	80	--	0	--	0	--	0	--	0	--	0	--	0	--	0	--	0	--	0	--	0	--	0	--	0	--	0	--	0	--	0	--	0	--	0								
MAÑANAS , Carlos	Extremadura C.A.R. Cáceres	10	0	770	87,50%	T		80	T	80	T	80	T	60	T	80	T	80	T	80	T	70	T	80	T	80	T	80	T	80	T	80	T	80	T	80	T	80	T	80									
MARTÍN , José María	Extremadura C.A.R. Cáceres	2	3	268	30,50%	S	61	--	0	S	59	--	0	S	30	--	0	--	0	--	0	--	0	--	0	--	0	--	0	--	0	--	0	T	80	T	38												
MARTÍN , Pedro	Extremadura C.A.R. Cáceres	8	1	535	60,80%	T	31	T	73	T	80	T	80	T	72	--	0	T	41	T	80	T	49	S	29	--	0																						
MOSQUERA , Ernesto	Extremadura C.A.R. Cáceres	4	3	381	43,30%	S	19	--	0	S	0	T	80	--	0	--	0	T	80	T	80	--	0	T	80	T	80	--	0	T	80	T	80	T	80	T	80	T	80	T	80								
MURIEL , Pedro	Extremadura C.A.R. Cáceres	2	7	251	28,50%	S	0	S	60	S	0	T	80	S	0	T	80	S	0	--	0	S	31	S	0	--	0	S	31	S	0	--	0	--	0	--	0	--	0	--	0								
MURILLO , Manuel	Extremadura C.A.R. Cáceres	4	2	349	39,70%	--	0	--	0	--	0	--	0	--	0	--	0	T	80	T	80	T	80	T	80	T	80	T	80	T	80	T	80	T	80	T	80	T	80	T	80								
ONELEI , Albert	Extremadura C.A.R. Cáceres	4	0	198	22,50%	--	0	T	30	T	80	--	0	T	80	--	0	--	0	--	0	--	0	--	0	--	0	--	0	--	0	--	0	T	8	--	0	--	0	--	0								
PÉREZ , Pablo	Extremadura C.A.R. Cáceres	4	3	282	32,00%	S	0	S	19	--	0	--	0	S	8	T	15	T	80	T	80	T	80	--	0	T	80	--	0	T	80	--	0	T	80	--	0	T	80	--	0								
PÉREZ , Ignacio	Extremadura C.A.R. Cáceres	1	2	117	13,30%	--	0	S	7	--	0	S	30	--	0	T	80	--	0	--	0	--	0	--	0	--	0	--	0	--	0	--	0	--	0	--	0	--	0	--	0								
PINILLA , Valentín	Extremadura C.A.R. Cáceres	0	1	9	1,00%	S	9	--	0	--	0	--	0	--	0	--	0	--	0	--	0	--	0	--	0	--	0	--	0	--	0	--	0	--	0	--	0	--	0	--	0								
PINTADO , Jesús	Extremadura C.A.R. Cáceres	6	1	529	60,10%	S	49	--	0	--	0	--	0	--	0	T	80	T	80	T	80	T	80	T	80	T	80	T	80	T	80	T	80	T	80	T	80	T	80	T	80								
RODRIGUEZ , Diego	Extremadura C.A.R. Cáceres	4	0	320	36,40%	--	0	--	0	T	80	--	0	T	80	--	0	--	0	--	0	--	0	--	0	--	0	--	0	--	0	--	0	T	80	T	80	T	80	T	80								
RODRIGUEZ , Manuel	Extremadura C.A.R. Cáceres	0	6	106	12,00%	--	0	S	13	S	0	S	23	--	0	S	65	S	0	--	0	S	5	--	0	S	5	--	0	--	0	--	0	--	0	--	0	--	0	--	0								
ROJO , Jorge	Extremadura C.A.R. Cáceres	1	1	100	11,40%	--	0	--	0	T	80	--	0	S	20	--	0	--	0	--	0	--	0	--	0	--	0	--	0	--	0	--	0	--	0	--	0	--	0	--	0								
SALGADO , Jorge	Extremadura C.A.R. Cáceres	0	2	28	3,20%	--	0	--	0	--	0	--	0	--	0	--	0	S	28	--	0	--	0	--	0	--	0	--	0	--	0	--	0	--	0	--	0	--	0	--	0								
TALEMALSIVA , Adriano	Extremadura C.A.R. Cáceres	11	0	860	97,70%	T		80	T	80	T	80	T	70	T	80	T	80	T	80	T	80	T	80	T	80	T	80	T	80	T	80	T	80	T	80	T	80	T	80	T	80							
TAVITA BROWN , Leo	Extremadura C.A.R. Cáceres	11	0	870	98,90%	T		80	T	80	T	70	T	80	T	80	T	80	T	80	T	80	T	80	T	80	T	80	T	80	T	80	T	80	T	80	T	80	T	80	T	80							
VELA , Javier	Extremadura C.A.R. Cáceres	2	0	160	18,20%	--	0	--	0	--	0	--	0	--	0	--	0	--	0	--	0	--	0	--	0	--	0	--	0	--	0	--	0	--	0	--	0	--	0	--	0								





Jaen Rugby

FEDERADO	EQUIPO	TI	TS	TM	T%	J11J		J11MJT		J10J		J10MIT		J9J		J9MJT		J8J		J8MJT		J7J		J7MJT		J6J		J6MIT		J5J		J5MJT		J4J		J4MJT		J3J		J3MJT		J2J		J2MJT		J1J		J1MJT	
						A.	M.	A.	M.	A.	M.	A.	M.	A.	M.	A.	M.	A.	M.	A.	M.	A.	M.	A.	M.	A.	M.	A.	M.	A.	M.	A.	M.	A.	M.	A.	M.	A.	M.	A.	M.	A.	M.	A.	M.				
ARANA, Alberto	Jaen Rugby	3	6	375	42,60%	T		80	S		13	S		19	--		0	S		50	--		0	S		31	S		16	T		53	T		80	S		33											
ARIAS, Jose Ernesto	Jaen Rugby	0	6	36	4,10%	--		0	S		17	S		0	--		0	S		0	--		0	S		0	S		0	S		19	--		0	--		0	--		0								
ARIEL, German	Jaen Rugby	8	1	588	66,80%	S		29	T		80	T		80	--		0	T		75	--		0	T		80	T		76	T		61	T		60	T		47											
CABRERA, Jose	Jaen Rugby	1	5	131	14,90%	--		0	T		58	S		10	--		0	--		0	--		0	--		0	S		9	S		24	S		0	S		30											
CALABRESE, Santiago	Jaen Rugby	0	1	0	0,0%	--		0	--		0	--		0	--		0	--		0	--		0	--		0	--		0	--		0	--		0	--		0	--		0								
CAMARERO, Daniel	Jaen Rugby	8	1	627	71,30%	T		80	T		80	T		80	--		0	S		28	--		0	T		80	T		80	T		49	T		70	T		80											
CHAIKHIEV, Miguel Ángel	Jaen Rugby	1	4	74	8,40%	T		41	--		0	--		0	--		0	--		0	S		7	--		0	S		3	S		4	S		19	--		0	--		0								
ESCUDERO, Abelardo	Jaen Rugby	0	1	10	1,10%	--		0	--		0	--		0	--		0	--		0	--		0	--		0	--		0	--		0	--		0	--		0	--		0								
ESPINOSA, Jose Manuel	Jaen Rugby	9	0	668	75,90%	T		70	T		80	T		80	--		0	T		80	--		0	T		80	T		77	T		61	T		60	T		80											
GASPARRI, Marco Ivan	Jaen Rugby	8	1	640	72,70%	T		80	S		0	T		80	--		0	T		80	--		0	T		80	T		80	T		80	T		80	T		80											
GIL, Peio	Jaen Rugby	3	1	287	32,60%	T		80	T		80	S		57	--		0	T		70	--		0	--		0	--		0	--		0	--		0	--		0	--		0								
GOMEZ, Cesar Emiliano	Jaen Rugby	6	1	448	50,90%	S		0	T		67	T		80	--		0	T		80	--		0	T		80	T		80	T		61	--		0	--		0	--		0								
GOMEZ, Jorge	Jaen Rugby	8	1	495	56,30%	T		46	T		48	T		80	--		0	T		52	--		0	T		62	T		71	T		80	S		15	T		41											
GONZALEZ, Salvador	Jaen Rugby	4	5	275	31,30%	T		48	T		48	S		14	--		0	S		0	--		0	T		49	T		54	S		27	S		17	S		18											
GONZALEZ, Álvaro	Jaen Rugby	2	3	214	24,30%	S		35	--		0	T		70	--		0	--		0	--		0	--		0	S		19	--		0	T		70	S		20	--		0								
IRUSTA, Yako	Jaen Rugby	8	0	577	65,60%	T		80	T		80	T		80	--		0	T		80	--		0	T		68	T		29	--		0	T		80	T		80											
MARR, Timoti	Jaen Rugby	9	0	720	81,80%	T		80	T		80	T		80	--		0	T		80	--		0	T		80	T		80	T		80	T		80	T		80											
MASTOURI, Andrea Massimo	Jaen Rugby	6	0	360	40,90%	--		0	--		0	T		23	--		0	--		0	--		0	--		0	T		61	T		80	T		56	T		70	T		70								
MORAL, José Carlos	Jaen Rugby	0	4	41	4,70%	S		0	S		22	S		0	--		0	--		0	--		0	--		0	--		0	S		19	--		0	--		0	--		0								
MORIANA, Luis	Jaen Rugby	1	0	80	9,10%	--		0	--		0	--		0	--		0	--		0	--		0	--		0	--		0	T		80	--		0	--		0	--		0								
NAVARRETE, Alejandro	Jaen Rugby	3	6	307	34,90%	S		19	S		32	S		0	--		0	T		80	--		0	S		22	S		9	T		80	T		65	S		0											
NAVARRETE, Juan	Jaen Rugby	4	5	419	47,60%	T		61	T		80	S		0	--		0	T		80	--		0	S		18	S		51	S		31	T		80	S		18											
ORELLANA, Antonio Exequiel	Jaen Rugby	7	0	501	56,90%	--		0	T		52	T		80	--		0	--		0	--		0	--		0	T		80	T		80	T		80	T		49	T		80								
PONCE, Miguel Ángel	Jaen Rugby	6	3	397	45,10%	S		32	S		32	T		51	--		0	T		30	--		0	S		26	T		46	T		55	T		63	T		62											
PULIDO, Fernando	Jaen Rugby	1	1	93	10,60%	--		0	--		0	--		0	--		0	--		0	--		0	--		0	--		0	--		0	--		0	S		31	T		62								
RAYA, Manuel Ulises	Jaen Rugby	7	2	562	63,90%	T		80	T		63	T		66	--		0	T		80	--		0	T		54	S		34	S		25	T		80	T		80											
REQUENA, Alberto	Jaen Rugby	0	5	101	11,50%	S		34	S		28	--		0	--		0	S		0	--		0	--		0	--		0	--		0	S		0	S		39											
RUTOLO, Facundo	Jaen Rugby	6	0	480	54,50%	T		80	T		80	T		80	--		0	T		80	--		0	T		80	T		80	--		0	--		0	--		0	--		0								
SANTIAS, Rodrigo	Jaen Rugby	3	2	200	22,70%	--		0	T		54	--		0	--		0	T		73	--		0	--		0	S		3	--		0	S		20	T		50											
TCHOUMOU, Morius	Jaen Rugby	4	1	289	32,80%	--		0	--		0	--		0	--		0	--		0	--		0	--		0	T		58	T		71	T		80	S		0											
TERUEL, Rafael	Jaen Rugby	7	0	560	63,60%	T		80	--		0	T		80	--		0	T		80	--		0	T		80	T		80	--		0	T		80	T		80											
VARGAS, Juan Sanchez	Jaen Rugby	2	3	168	19,10%	T		45	S		26	--		0	--		0	S		5	--		0	S		12	--		0	--		0	--		0	T		80											

## Marbella Rugby Club

FEDERADO	EQUIPO	TI	TS	TM	T%	J11J		J10J		J9J		J8J		J7J		J6J		J5J		J4J		J3J		J2J		J1J			
						A.	M.	A.	M.	A.	M.	A.	M.	A.	M.	A.	M.	A.	M.	A.	M.	A.	M.	A.	M.	A.	M.	A.	M.
CERVAN, Juan Carlos	Marbella Rugby Club	8	1	617	70,10%	T	80	T	70	T	44	--	0	T	80	S	23	T	80	T	80	T	80	T	80	--	0		
CIVIERO, Marco	Marbella Rugby Club	0	4	80	9,10%	--	0	--	0	S	9	S	26	--	0	S	20	S	25	--	0	--	0	--	0	--	0		
FERNANDEZ, Amin	Marbella Rugby Club	7	3	498	56,60%	S	32	T	75	S	36	T	68	T	50	T	57	T	70	T	45	S	36	T	29	--	0		
GARCIA DE LA PEÑA, Julio	Marbella Rugby Club	2	4	210	23,90%	--	0	--	0	--	0	--	0	S	19	T	47	S	8	--	0	T	80	S	28	S	28		
GARCIA, Alvaro	Marbella Rugby Club	3	2	256	29,10%	T	80	S	30	--	0	--	0	T	61	T	60	S	25	--	0	--	0	--	0	--	0		
GOLD, Benjamín	Marbella Rugby Club	6	2	465	52,80%	T	55	S	47	--	0	--	0	T	80	T	80	T	55	T	58	--	0	T	80	S	10		
GONZALEZ, Enrique	Marbella Rugby Club	7	3	525	59,70%	S	25	T	70	T	80	T	58	S	19	T	60	T	58	--	0	S	17	T	62	T	76		
GONZALEZ, Rodolfo Arturo	Marbella Rugby Club	2	4	238	27,00%	S	76	S	18	T	44	S	0	S	56	--	0	--	0	--	0	T	44	--	0	--	0		
GONZALEZ, Rodolfo Luis	Marbella Rugby Club	3	1	216	24,50%	--	0	--	0	--	0	--	0	--	0	--	0	--	0	S	32	T	48	T	66	T	70		
GONZÁLEZ, Rodolfo Luis	Marbella Rugby Club	1	1	72	8,20%	--	0	--	0	--	0	--	0	--	0	--	0	--	0	--	0	T	44	--	0	S	28		
GUTIERREZ, Hector	Marbella Rugby Club	2	2	140	15,90%	--	0	--	0	S	36	--	0	T	24	--	0	--	0	--	0	--	0	S	28	T	52		
JEREZ, Borja	Marbella Rugby Club	6	4	483	54,90%	T	62	S	42	T	44	S	32	T	61	S	23	T	51	T	80	S	36	--	0	T	52		
LOPEZ, Oswaldo Andrés	Marbella Rugby Club	5	4	351	39,90%	--	0	T	38	S	36	T	48	--	0	T	51	S	19	S	35	T	44	T	52	S	28		
MARQUEZ, José Manuel	Marbella Rugby Club	5	5	441	50,10%	S	15	T	33	T	80	S	36	--	0	T	60	T	55	S	37	S	17	S	28	T	80		
MC KENDRICK, Finn	Marbella Rugby Club	3	5	295	33,50%	S	0	S	49	T	75	S	26	--	0	--	0	--	0	T	50	T	63	S	15	S	17		
MCDONALD, Michael	Marbella Rugby Club	0	2	8	0,90%	S	0	--	0	--	0	S	8	--	0	--	0	--	0	--	0	--	0	--	0	--	0		
MOLINA, Ignacio	Marbella Rugby Club	9	1	752	85,50%	T	80	T	80	T	80	T	80	T	80	--	0	T	80	T	80	S	32	T	80	T	80		
MOYANO, Nahuel Federico	Marbella Rugby Club	8	2	564	64,10%	T	4	T	62	S	25	T	80	T	80	S	29	T	72	T	80	--	0	T	52	T	80		
NAVONE, Guido	Marbella Rugby Club	8	1	547	62,20%	T	70	T	50	T	80	T	80	S	-43	T	80	T	80	T	70	T	80	--	0	--	0		
ORELLANA, Juan	Marbella Rugby Club	3	6	291	33,10%	T	80	S	20	S	5	T	54	S	0	T	57	S	13	S	30	S	32	--	0	--	0		
PALOMO, Esteban	Marbella Rugby Club	1	2	83	9,40%	--	0	--	0	--	0	--	0	--	0	S	20	--	0	--	0	T	63	S	0	--	0		
PEREIRO, Lucas	Marbella Rugby Club	5	1	341	38,80%	--	0	T	31	T	80	T	72	T	61	--	0	T	67	S	30	--	0	--	0	--	0		
PESARESI, Gianluca	Marbella Rugby Club	8	1	643	73,10%	T	80	T	80	T	80	T	80	T	61	T	80	S	22	T	80	T	80	--	0	--	0		
PIECHOTKA, Oliwier	Marbella Rugby Club	9	2	779	88,50%	T	80	T	60	T	80	T	80	S	62	T	80	T	80	T	80	S	17	T	80	T	80		
POMPOSIELLO, Lucas	Marbella Rugby Club	8	2	654	74,30%	T	80	T	80	S	25	--	0	T	80	T	57	T	80	T	50	T	80	T	80	S	42		
PUENTE, Alberto	Marbella Rugby Club	0	2	41	4,70%	S	18	--	0	--	0	--	0	--	0	S	23	--	0	--	0	--	0	--	0	--	0		
PULIDO, Pablo	Marbella Rugby Club	0	2	42	4,80%	--	0	--	0	--	0	--	0	--	0	--	0	--	0	--	0	--	0	--	0	S	14	S	28
RESTA, Felipe	Marbella Rugby Club	7	1	564	64,10%	T	80	T	80	S	36	T	80	T	80	T	80	T	58	T	70	--	0	--	0	--	0		
RODRIGUES, Antonio	Marbella Rugby Club	6	1	446	50,70%	--	0	--	0	--	0	T	65	--	0	S	23	T	80	T	80	T	80	T	65	T	53		
RODRIGUEZ, Akemi	Marbella Rugby Club	2	0	160	18,20%	--	0	--	0	--	0	--	0	--	0	--	0	--	0	--	0	--	0	--	0	T	80	T	80
SANCHEZ, Antonio	Marbella Rugby Club	8	0	497	56,50%	T	80	T	70	T	55	T	54	T	80	--	0	--	0	T	43	T	63	T	52	--	0		
SANZ, Daniel	Marbella Rugby Club	0	1	4	0,50%	--	0	--	0	--	0	--	0	--	0	--	0	--	0	--	0	--	0	--	0	S	4		
SELBIE, Frank	Marbella Rugby Club	2	4	197	22,40%	T	38	--	0	--	0	--	0	S	30	--	0	--	0	S	0	S	36	S	41	T	52		
SOLANS, Francisco	Marbella Rugby Club	9	1	679	77,20%	--	0	T	80	T	80	T	80	S	19	T	80	T	80	T	48	T	80	T	80	T	52		
TORRES, Pablo	Marbella Rugby Club	1	1	98	11,10%	--	0	--	0	--	0	--	0	--	0	--	0	--	0	--	0	--	0	S	18	T	80		
VILLENA, Alberto	Marbella Rugby Club	1	5	83	9,40%	S	0	S	5	T	44	S	12	--	0	--	0	S	0	S	22	--	0	--	0	--	0		
VITIS, Tomás	Marbella Rugby Club	4	2	253	28,80%	--	0	S	10	T	55	S	22	T	80	--	0	--	0	--	0	T	48	--	0	T	38		
WAWRZYNIAK, Olaf	Marbella Rugby Club	1	1	64	7,30%	--	0	--	0	--	0	T	44	--	0	S	20	--	0	--	0	--	0	--	0	--	0		
ZAGARRA, Nicolás	Marbella Rugby Club	5	2	397	45,10%	T	55	--	0	--	0	--	0	T	80	T	80	S	22	S	0	--	0	T	80	T	80		



Pozuelo Rugby Unión

FEDERADO	EQUIPO	IT	TS	TM	T%	J11J	J11MJT	J10J	J10MJT	J9J	J9MJT	J8J	J8MJT	J7J	J7MJT	J6J	J6MJT	J5J	J5MJT	J4J	J4MJT	J3J	J3MJT	J2J	J2MJT	J1J	J1MJT
						A.	M.	A.	M.	A.	M.	A.	M.	A.	M.	A.	M.	A.	M.	A.	M.	A.	M.	A.	M.	A.	M.
AGNELET, Agustin	Pozuelo Rugby Unión	6	2	430	48,90%	--	0	T	63	T	40	S	39	T	74	T	54	T	67	T	54	S	39	--	0	--	0
ALBARIÑA, Martín	Pozuelo Rugby Unión	3	6	324	36,80%	S	40	S	17	S	40	T	41	--	0	S	39	--	0	S	39	T	41	S	21	T	46
ATIOLA, Sione	Pozuelo Rugby Unión	9	1	587	66,70%	--	0	T	60	S	40	T	41	T	80	T	41	T	80	T	41	T	54	T	80	T	70
AVACA, Emmanuel	Pozuelo Rugby Unión	1	3	146	16,60%	T	57	--	0	--	0	S	39	S	0	--	0	--	0	--	0	--	0	--	0	S	50
BALMASEDA, Nicolas	Pozuelo Rugby Unión	0	3	7	0,80%	--	0	--	0	--	0	--	0	S	0	--	0	--	0	--	0	S	2	S	5	--	0
BRINI, Achraf	Pozuelo Rugby Unión	3	5	249	28,30%	T	40	S	20	T	40	--	0	S	6	--	0	S	13	--	0	S	26	T	80	S	24
CARRION, Noel	Pozuelo Rugby Unión	8	2	435	49,40%	S	15	T	61	T	40	T	41	T	68	S	14	T	41	--	0	T	66	T	59	T	30
DELGADO, Carlos	Pozuelo Rugby Unión	3	5	209	23,80%	T	65	S	13	S	15	T	50	S	24	--	0	--	0	T	23	S	2	S	17	--	0
DIAZ, Jose	Pozuelo Rugby Unión	2	6	211	24,00%	T	67	--	0	S	20	S	28	S	3	--	0	--	0	S	26	S	2	S	5	T	60
FELICES, Guillermo	Pozuelo Rugby Unión	0	1	0	0,0%	--	0	--	0	--	0	--	0	--	0	--	0	--	0	--	0	--	0	S	0	--	0
FERNANDEZ DE CALEYA, Ramón	Pozuelo Rugby Unión	3	0	238	27,00%	--	0	--	0	--	0	--	0	--	0	--	0	--	0	--	0	T	78	T	80	T	80
GARCIA, Samuel	Pozuelo Rugby Unión	8	2	697	79,20%	T	80	T	80	T	80	T	80	T	80	T	80	--	0	S	39	T	78	T	80	S	20
GONZALEZ, Agustin	Pozuelo Rugby Unión	0	4	76	8,60%	S	23	--	0	--	0	--	0	S	0	--	0	S	27	S	26	--	0	--	0	--	0
GUAYTA, Benjamín	Pozuelo Rugby Unión	2	6	242	27,50%	S	13	S	13	--	0	--	0	--	0	S	31	T	41	S	51	T	41	S	24	S	28
HELMAN, Felipe	Pozuelo Rugby Unión	8	0	471	53,50%	--	0	T	80	T	60	T	52	--	0	T	49	T	53	T	41	--	0	T	56	T	80
HEREDIA, Ignacio	Pozuelo Rugby Unión	4	0	215	24,40%	--	0	T	60	T	65	--	0	--	0	T	49	T	41	--	0	--	0	--	0	--	0
HOURLIN, Lucas	Pozuelo Rugby Unión	0	1	26	3,00%	--	0	--	0	--	0	--	0	--	0	--	0	--	0	--	0	--	0	--	0	S	26
IBÁÑEZ, Borja	Pozuelo Rugby Unión	10	1	682	77,50%	T	80	T	67	T	80	T	63	T	77	S	31	T	80	T	29	T	60	T	63	T	52
LERIN, Jose	Pozuelo Rugby Unión	7	3	556	63,20%	T	57	T	70	S	20	S	17	T	70	T	80	T	65	T	80	T	80	S	17	--	0
LOBEJON, Santiago	Pozuelo Rugby Unión	3	1	250	28,40%	T	80	S	20	--	0	T	80	T	70	--	0	--	0	--	0	--	0	--	0	--	0
LÓPEZ, Enrique	Pozuelo Rugby Unión	10	1	798	90,70%	S	23	T	55	T	80	T	80	T	80	T	80	T	80	T	80	T	80	T	80	T	80
MANTECA, Guillermo	Pozuelo Rugby Unión	8	3	660	75,00%	T	80	S	25	T	60	T	80	T	80	T	41	S	39	T	80	S	20	T	75	T	80
MARTINEZ, Luis Henoc	Pozuelo Rugby Unión	0	4	26	3,00%	--	0	--	0	--	0	--	0	--	0	S	26	S	0	--	0	--	0	S	0	S	0
MARZAL, Daniel	Pozuelo Rugby Unión	3	2	252	28,60%	--	0	--	0	T	40	--	0	--	0	--	0	S	39	T	80	S	39	--	0	T	54
MORENO, Cristian	Pozuelo Rugby Unión	10	0	800	90,90%	T	80	T	80	T	80	T	80	T	80	T	80	--	0	T	80	T	80	T	80	T	80
NARVAEZ, Daniel	Pozuelo Rugby Unión	10	1	789	89,70%	S	23	T	80	T	80	T	80	T	80	T	80	T	53	T	80	T	78	T	75	T	80
ORTEGA, Santiago	Pozuelo Rugby Unión	8	3	698	79,30%	T	57	T	80	S	27	S	20	T	80	T	57	T	80	S	57	T	80	T	80	T	80
PEREZ, Alejandro	Pozuelo Rugby Unión	8	0	575	65,30%	T	80	--	0	T	80	T	60	T	80	--	0	T	80	--	0	T	35	T	80	T	80
PERIEL, Diego	Pozuelo Rugby Unión	8	0	574	65,20%	T	80	T	80	T	53	T	80	--	0	T	80	T	80	T	41	T	80	--	0	--	0
PETIT, Hugo	Pozuelo Rugby Unión	8	3	625	71,00%	T	57	T	67	S	40	S	30	T	56	T	54	S	27	T	54	T	80	T	80	T	80
PONCETTA, Facundo	Pozuelo Rugby Unión	0	3	49	5,60%	--	0	--	0	--	0	--	0	--	0	S	23	--	0	S	26	--	0	--	0	S	0
RIVERO, Sergio	Pozuelo Rugby Unión	1	0	80	9,10%	--	0	--	0	--	0	--	0	--	0	--	0	--	0	T	80	--	0	--	0	--	0
SANZ, Facundo Ezequiel	Pozuelo Rugby Unión	3	6	348	39,50%	T	65	S	19	S	40	S	39	S	12	T	66	S	39	T	54	S	14	--	0	--	0
SOLER, David	Pozuelo Rugby Unión	4	0	307	34,90%	--	0	T	67	T	80	--	0	--	0	T	80	T	80	--	0	--	0	--	0	--	0
SORIANO, Jose Luis	Pozuelo Rugby Unión	4	5	378	43,00%	S	23	S	13	--	0	T	41	T	80	S	39	T	80	S	39	--	0	T	63	S	0
SOTOMAYOR, Adrián	Pozuelo Rugby Unión	0	5	95	10,80%	S	15	--	0	--	0	S	39	S	0	S	26	S	15	--	0	--	0	--	0	--	0

## Unión Rugby Almería Playcar

FEDERADO	EQUIPO	IT	TS	TM	T%	J11J		J10J		J9J		J8J		J7J		J6J		J5J		J4J		J3J		J2J		J1J	
						A.	M.	A.	M.	A.	M.	A.	M.	A.	M.	A.	M.	A.	M.	A.	M.	A.	M.	A.	M.	A.	M.
ilio Matias	Unión Rugby Almería Playcar	10	1	817	92,80%	T	80	T	80	T	80	T	80	T	80	T	80	S	17	T	80	T	80	T	80	T	80
equiel	Unión Rugby Almería Playcar	7	2	481	54,70%	--	0	S	23	T	70	T	73	T	68	T	67	S	33	T	74	--	0	T	19	T	54
IA , Pablo	Unión Rugby Almería Playcar	6	2	342	38,90%	T	46	T	57	T	48	S	0	T	60	--	0	--	0	T	71	T	60	S	0	--	0
AS , Cristobal	Unión Rugby Almería Playcar	3	4	273	31,00%	S	7	S	50	--	0	T	62	--	0	T	50	S	33	--	0	S	21	--	0	T	50
O , Jose Maria	Unión Rugby Almería Playcar	3	0	212	24,10%	--	0	--	0	--	0	--	0	--	0	--	0	--	0	--	0	T	52	T	80	T	80
.Ignacio	Unión Rugby Almería Playcar	11	0	861	97,80%	T	80	T	78	T	80	T	80	T	80	T	80	T	63	T	80	T	80	T	80	T	80
J, El Houssain	Unión Rugby Almería Playcar	0	4	37	4,20%	S	15	S	0	S	10	--	0	S	12	--	0	--	0	--	0	--	0	--	0	--	0
, Federico Leonel	Unión Rugby Almería Playcar	7	2	562	63,90%	T	80	S	55	T	53	T	80	T	80	T	55	S	33	--	0	--	0	T	46	T	80
ederico Leonel	Unión Rugby Almería Playcar	8	2	566	64,30%	T	46	S	23	T	48	T	66	T	80	S	23	--	0	T	80	T	40	T	80	T	80
EZ, Manuel	Unión Rugby Almería Playcar	4	6	287	32,60%	S	21	T	57	T	68	S	7	S	0	S	13	T	47	S	6	T	42	--	0	S	26
Rafael	Unión Rugby Almería Playcar	0	1	0	0,0%	--	0	--	0	--	0	--	0	--	0	--	0	--	0	--	0	--	0	--	0	S	0
amián	Unión Rugby Almería Playcar	10	0	780	88,60%	T	80	--	0	T	72	T	80	T	80	T	80	T	80	T	80	T	68	T	80	T	80
OV , Atanas	Unión Rugby Almería Playcar	2	9	367	41,70%	T	65	T	80	S	12	S	3	S	36	S	52	S	13	S	77	S	28	S	0	S	1
IA, Matías	Unión Rugby Almería Playcar	6	0	440	50,00%	--	0	--	0	--	0	--	0	--	0	T	40	T	80	T	80	T	80	T	80	T	80
Francisco Antonio	Unión Rugby Almería Playcar	6	2	457	51,90%	T	59	--	0	--	0	T	77	T	44	T	28	T	80	T	80	S	28	S	61	--	0
, Santiago Ismael	Unión Rugby Almería Playcar	11	0	855	97,20%	T	80	T	80	T	80	T	80	T	72	T	80	T	80	T	80	T	72	T	80	T	71
ucas Maximiliano	Unión Rugby Almería Playcar	11	0	866	98,40%	T	80	T	80	T	80	T	80	T	80	T	80	T	67	T	80	T	80	T	80	T	79
ose Ignacio	Unión Rugby Almería Playcar	8	3	699	79,40%	T	80	T	80	T	80	T	80	S	30	T	80	T	80	S	9	S	20	T	80	T	80
oyal	Unión Rugby Almería Playcar	8	2	561	63,80%	T	73	T	57	T	80	S	14	T	50	T	50	T	47	T	71	T	80	S	39	--	0
nzalo Eduardo	Unión Rugby Almería Playcar	10	1	750	85,20%	S	19	T	80	T	80	T	80	T	80	T	70	T	60	T	80	T	80	T	41	T	80
Daniel	Unión Rugby Almería Playcar	6	2	491	55,80%	T	61	T	80	T	80	T	80	T	80	S	30	T	80	S	0	--	0	--	0	--	0
Facundo	Unión Rugby Almería Playcar	4	5	250	28,40%	--	0	T	25	S	27	S	0	--	0	S	25	T	47	T	3	T	80	S	34	S	9
Juan Manuel	Unión Rugby Almería Playcar	1	8	121	13,80%	S	12	S	0	T	41	S	0	--	0	S	30	S	20	S	9	S	9	S	0	--	0
onio Jesus	Unión Rugby Almería Playcar	1	6	225	25,60%	S	34	S	23	--	0	S	51	--	0	S	25	T	80	--	0	S	12	--	0	S	0
uel	Unión Rugby Almería Playcar	3	3	303	34,40%	S	34	T	80	S	32	--	0	S	8	--	0	--	0	--	0	--	0	T	80	T	69
ntiago Ismael	Unión Rugby Almería Playcar	3	8	300	34,10%	S	34	T	30	S	39	S	18	S	30	S	0	T	60	S	9	S	9	T	41	S	30
Antonio	Unión Rugby Almería Playcar	0	5	43	4,90%	--	0	S	2	S	8	--	0	S	20	--	0	--	0	S	4	S	9	--	0	--	0
hemias	Unión Rugby Almería Playcar	10	1	789	89,70%	T	68	T	80	S	32	T	80	T	80	T	80	T	67	T	71	T	71	T	80	T	80
lermo Sebastian	Unión Rugby Almería Playcar	6	3	397	45,10%	T	46	--	0	--	0	T	29	T	50	T	55	S	20	T	76	T	71	S	39	S	11
Alejandro Robert	Unión Rugby Almería Playcar	0	2	13	1,50%	--	0	--	0	--	0	--	0	--	0	--	0	S	13	S	0	--	0	--	0	--	0



**DIVISIÓN DE HONOR B (GRUPO C)**
**CLASIFICACIÓN DE ANOTADORES POR ENSAYOS**

FEDERADO	EQUIPO	TOTAL	J11	J10	J9	J8	J7	J6	J5	J4	J3	J2	J1
MELIAN, Lucas Maximiliano	Unión Rugby Almería Playcar	11	3	1	1		2	2		1		1	
TALEMAISUVA, Adriano	Extremadura C.A.R. Cáceres	11	1		1		2	1	4	1		1	
PETROS, Andres	A.D. Ing. Industriales Las Rozas	10		1				2	2	3	1		1
IBAÑEZ, Borja	Pozuelo Rugby Unión	10	2		2	1	1		1	2		1	
DEL BOSQUE, Oscar Nanook	CR Málaga - La Magdalena	10	3	2	2				1	1	1		
MENDEZ, Jose Ignacio	Unión Rugby Almería Playcar	9				1	1	1	5			1	
MORENO, Cristian	Pozuelo Rugby Unión	9	3			2		1		2	1		
ORELLANA, Antonio Exequiel	Jaen Rugby	9							2	1	3	3	
RINERO, Luciano	CR Málaga - La Magdalena	8	1	1	3	2	1						
GINEVRA, Joaquín	CR Málaga - La Magdalena	8	1	1	1	1		1	1	2		1	
SORIANO, Jose Luis	Pozuelo Rugby Unión	7				2	1		2	1		1	
MARR, Timoti	Jaen Rugby	7		2						1	2	2	
PEREZ, Gonzalo Eduardo	Unión Rugby Almería Playcar	7		1			1		2		3		
GONZALEZ, Francisco Nicolas	A.D. Ing. Industriales Las Rozas	7			1					3	2	1	
LERIN, Jose	Pozuelo Rugby Unión	7		1	1		1	3		1			
ECHECOPAR, Miguel	CAR Coanda Sevilla	7					1	2	1		1	2	
-- Ensayo de Castigo --	Jaen Rugby	6				3		3					
-- Ensayo de Castigo --	A.D. Ing. Industriales Las Rozas	5	3		1								1
ARIAS, Emilio Matias	Unión Rugby Almería Playcar	5	1						1	1	1		1
MARTÍNEZ, Juan	CD Rugby Mairena	5			2					1	2		
GÓMEZ, Álvaro	CR Málaga - La Magdalena	5				2	1		1				1
MANTECA, Guillermo	Pozuelo Rugby Unión	5		1	1	1	1			1			
PETIT, Hugo	Pozuelo Rugby Unión	5	1	2		1					1		
TAVITA BROWN, Leo	Extremadura C.A.R. Cáceres	5	1				2					1	1
MWALE, Royal	Unión Rugby Almería Playcar	5	1		3					1			
-- Ensayo de Castigo --	CAR Coanda Sevilla	4			1		1					2	
GOMEZ, Cesar Emiliano	Jaen Rugby	4		1	1		1				1		
MARTINEZ, Santiago Ismael	Unión Rugby Almería Playcar	4			1		1	1		1			
FITZSIMMONS, Harry	A.D. Ing. Industriales Las Rozas	4					1	2	1				
PERIEL, Diego	Pozuelo Rugby Unión	4			1			2	1				
CAMPAGNA, Gaspar Alejo	CR Málaga - La Magdalena	4	1			1			1				1
LÓPEZ, Enrique	Pozuelo Rugby Unión	4			1	1			1		1		
NARVAEZ, Daniel	Pozuelo Rugby Unión	4						1	1	1	1		
WILLIAMS, Manawanui Jean	A.D. Ing. Industriales Las Rozas	4			1		1	1		1			
GABAS, Adrián	C.R. Liceo Francés	4	1								3		
MOLINA, Ignacio	Marbella Rugby Club	4	1		1		1				1		
NUÑEZ, Miqueas Nahún Abel	CR Majadahonda	4			1		1		1			1	
JENKINS, Luke Stephen	A.D. Ing. Industriales Las Rozas	4			1			2					1
-- Ensayo de Castigo --	Unión Rugby Almería Playcar	3				1					1	1	
-- Ensayo de Castigo --	CR Majadahonda	3	3										
SWANEPOEL, Charl Werner	A.D. Ing. Industriales Las Rozas	3						1					1
MARZAL, Daniel	Pozuelo Rugby Unión	3							1	2			
ROMERA, Javier	C.R. Liceo Francés	3							1		1	1	
PANIAGUA, Manuel Ariel	CR Málaga - La Magdalena	3			1						1	1	
TERUEL, Rafael	Jaen Rugby	3					1		1	1			
GALACHO, Javier	CR Málaga - La Magdalena	3				2			1				
GUERRA, Luis	CR Málaga - La Magdalena	3							1	1			1
CABEZA, Gonzalo Santiago	C.D. Arquitectura	3			1						1	1	
PRICE, James Benjamín	CR Málaga - La Magdalena	3				1					1		1
SIVORI, Nehemias	Unión Rugby Almería Playcar	3							2				1
ATIOLA, Sione	Pozuelo Rugby Unión	3			2					1			
PEREIRO, Lucas	Marbella Rugby Club	3			1		1			1			
GUTIÉRREZ, Joaquín	CAR Coanda Sevilla	3						1			1	1	
SOLER, David	Pozuelo Rugby Unión	3						2	1				
PERAITA, Jaime	CD Rugby Mairena	3			1							1	1
URGU, Guillermo Sebastian	Unión Rugby Almería Playcar	3						1	2				
JAUREGUI, Telmo	A.D. Ing. Industriales Las Rozas	3					1		1				1
GONZÁLEZ, Enrique	Marbella Rugby Club	3				1			2				
-- Ensayo de Castigo --	CR Málaga - La Magdalena	2						1				1	
-- Ensayo de Castigo --	Pozuelo Rugby Unión	2						1					1
VALENTÍN-GAMAZO, Juan Antonio	CD Rugby Mairena	2					1						1
GARDNER, Wayne	A.D. Ing. Industriales Las Rozas	2							1				1
CALLE, Lautaro Martín	CR Málaga - La Magdalena	2			1	1							
FERREIRO, Alvaro	A.D. Ing. Industriales Las Rozas	2		1							1		
MASTOURI, Andrea Massimo	Jaen Rugby	2								1	1		
HELMAN, Felipe	Pozuelo Rugby Unión	2		1									1
BERDASCO, Alvaro	C.D. Arquitectura	2									1		1
ESPINOSA, Jose Manuel	Jaen Rugby	2			1						1		
NADIRASHVILI, Mikheil	C.R. Liceo Francés	2							1		1		
JUNCADELLA, Pau	CR Majadahonda	2							1			1	
CASTRO, Gerónimo	CR Málaga - La Magdalena	2					1				1		
QUILIZ, Francisco Javier	CR Málaga - La Magdalena	2				1				1			
VILLARROEL, Antonio	CR Majadahonda	2		1				1					
PIZARRO, Daniel	Unión Rugby Almería Playcar	2	1	1									
DUJIM, Alexander	C.D. Arquitectura	2					1						1
PIÑEIRO, Alfonso	C.D. Arquitectura	2					2						
FERNÁNDEZ, José Luis	CAR Coanda Sevilla	2						2					
JIMÉNEZ, Antonio	CR Málaga - La Magdalena	2			1			1					
CARDALLIAGUET, Luis	CR Málaga - La Magdalena	2			1				1				
GARCÍA, Javier	C.R. Liceo Francés	2			1	1							



## DIVISIÓN DE HONOR B (GRUPO C)

### CLASIFICACIÓN DE ANOTADORES POR PUNTOS AL PIE

FEDERADO	EQUIPO	TOTAL	J11	J10	J9	J8	J7	J6	J5	J4	J3	J2	J1
MORENO, Cristian	Pozuelo Rugby Unión	124	10	10	14	14	4	15		22	20	10	5
JABASE, Matías Daniel	CAR Coanda Sevilla	82			8	12	8	13	2	6	10	12	11
CALLE , Lautaro Martin	CR Málaga - La Magdalena	79	9		4	13	15			11	11	9	7
DE LUQUE, Ignacio	Unión Rugby Almería Playcar	73	8	4	8	3	14	8	12	6	4	6	
BRAVO, Pablo	C.R. Liceo Francés	63			6				12	5	11	14	15
POMPOSIELLO, Lucas	Marbella Rugby Club	54	5	3	6		5	2	10	9	7	7	
GARDNER, Wayne	A.D. Ing. Industriales Las Rozas	47		6	4	6	11			4		4	12
RUTOLO, Facundo	Jaen Rugby	46	3	14	10		8		6	5			
GRACIARENA, Juan Agustín	Extremadura C.A.R. Cáceres	41	10	5	3	6			9	5	3		
RODRÍGUEZ-PIÑERO, Pablo	CD Rugby Mairena	40		2	5	6		3		15	2	5	2
MONETA, Franco	A.D. Ing. Industriales Las Rozas	36							6	18	12		
CALLE , Emiliano Ezequiel	CR Málaga - La Magdalena	26		8				5	13				
GOMEZ, Jorge	Jaen Rugby	25							6	4	15		
ACEDO , Álvaro	C.D. Arquitectura	25									10	7	8
DE LECEA, Carlos	C.R. Liceo Francés	25	11	11			3						
PALERO, Juan Manuel	CR Majadahonda	24		10			7	7					
PEREIRO, Lucas	Marbella Rugby Club	21			10	9				2			
RODRIGUEZ , Diego	Extremadura C.A.R. Cáceres	18					6					8	4
WILLIAMS, Manawanui Jean	A.D. Ing. Industriales Las Rozas	17		6				11					
JORQUI, Manuel	CR Majadahonda	15							13				2
CAMARERO, Daniel	Jaen Rugby	14										14	
NAGEOTTE, Lucas	CR Majadahonda	14									3	9	2
MARTIN , Antonio	C.D. Arquitectura	9		5			4						
MARZAL , Daniel	Pozuelo Rugby Unión	8							8				
PIZARRO , Daniel	Unión Rugby Almería Playcar	6							6				
ALVAREZ , Borja	C.D. Arquitectura	6			6								
JURADO, Damián	Unión Rugby Almería Playcar	5											5
JIMÉNEZ , Antonio	CR Málaga - La Magdalena	4			4								
ORTEGA, Santiago	Pozuelo Rugby Unión	4							4				
COLL, Llorenç	CD Rugby Mairena	3	3										
ARIAS, Emilio Matías	Unión Rugby Almería Playcar	3						3					
CASTRO, Gerónimo	CR Málaga - La Magdalena	3										3	
MARR, Timoti	Jaen Rugby	3					3						
IRUSTA , Yako	Jaen Rugby	3										3	
AGRA, Ignacio	CAR Coanda Sevilla	2							2				
PETROS, Nicolas	A.D. Ing. Industriales Las Rozas	2						2					
<b>Total General ...</b>		<b>970</b>	<b>59</b>	<b>84</b>	<b>88</b>	<b>69</b>	<b>88</b>	<b>69</b>	<b>109</b>	<b>112</b>	<b>108</b>	<b>111</b>	<b>73</b>

## DIVISIÓN DE HONOR B (GRUPO C)

### CLASIFICACIÓN DE ANOTADORES POR PUNTOS TOTALES

FEDERADO	EQUIPO	TOTAL	J11	J10	J9	J8	J7	J6	J5	J4	J3	J2	J1	
MORENO, Cristian	Pozuelo Rugby Unión	169	25	10	14	24	4	20			32	25	10	5
CALLE, Lautaro Martin	CR Málaga - La Magdalena	89	9		9	18	15			11	11	9	7	
JABASE, Matías Daniel	CAR Coanda Sevilla	82			8	12	8	13	2	6	10	12	11	
DE LUQUE, Ignacio	Unión Rugby Almería Playcar	73	8	4	8	3	14	8	12	6	4	6		
BRAVO, Pablo	C.R. Liceo Francés	63			6				12	5	11	14	15	
GARDNER, Wayne	A.D. Ing. Industriales Las Rozas	57		6	4	6	11		5	4			17	
MELIAN, Lucas Maximiliano	Unión Rugby Almería Playcar	55	15	5	5		10	10		5			5	
TALEMASUVA, Adriano	Extremadura C.A.R. Cáceres	55	5		5		10	5	20	5			5	
POMPOSIELLO, Lucas	Marbella Rugby Club	54	5	3	6		5	2	10	9	7	7		
RUTOLO, Facundo	Jaen Rugby	51	3	19	10		8			6	5			
GRACIARENA, Juan Agustín	Extremadura C.A.R. Cáceres	51	10	10	3	6			9	5	3		5	
PETROS, Andres	A.D. Ing. Industriales Las Rozas	50		5				10	10	15	5		5	
IBÁÑEZ, Borja	Pozuelo Rugby Unión	50	10		10	5	5		5	10		5		
DEL BOSQUE, Oscar Nanook	CR Málaga - La Magdalena	50	15	10	10				5	5	5			
MENDEZ, Jose Ignacio	Unión Rugby Almería Playcar	45				5	5	5	25				5	
ORELLANA, Antonio Exequiel	Jaen Rugby	45							10	5	15	15		
RODRIGUEZ-PIÑERO, Pablo	CD Rugby Mairena	45		2	10	6		3		15	2	5	2	
MONETA, Franco	A.D. Ing. Industriales Las Rozas	41							6	18	12	5		
RINERO, Luciano	CR Málaga - La Magdalena	40	5	5	15	10	5							
GINEVRA, Joaquín	CR Málaga - La Magdalena	40		5	5	5			5	10			5	
MARR, Timoti	Jaen Rugby	38		10			3			5	10	10		
WILLIAMS, Manawanui Jean	A.D. Ing. Industriales Las Rozas	37		6	5		5	16		5				
PEREIRO, Lucas	Marbella Rugby Club	36			15	9	5			7				
SORIANO, Jose Luis	Pozuelo Rugby Unión	35				10	5		10	5			5	
PEREZ, Gonzalo Eduardo	Unión Rugby Almería Playcar	35		5			5		10		15			
GONZALEZ, Francisco Nicolas	A.D. Ing. Industriales Las Rozas	35			5					15	10	5		
LERIN, Jose	Pozuelo Rugby Unión	35		5	5		5	15		5				
ECHECOPAR, Miguel	CAR Coanda Sevilla	35					5	10	5		5	10		
PALERO, Juan Manuel	CR Majadahonda	34		10			12	7				5		
CALLE, Emiliano Ezequiel	CR Málaga - La Magdalena	31		8				5	18					
-- Ensayo de Castigo --	Jaen Rugby	30				15		15						
ARIAS, Emilio Matias	Unión Rugby Almería Playcar	28	5					3	5	5	5		5	
-- Ensayo de Castigo --	A.D. Ing. Industriales Las Rozas	25	15		5								5	
GOMEZ, Jorge	Jaen Rugby	25							6	4	15			
MARTÍNEZ, Juan	CD Rugby Mairena	25			10					5	10			
GÓMEZ, Álvaro	CR Málaga - La Magdalena	25				10	5		5				5	
MANTECA, Guillermo	Pozuelo Rugby Unión	25		5	5	5	5			5				
ACEDO, Alvaro	C.D. Arquitectura	25									10	7	8	
PETIT, Hugo	Pozuelo Rugby Unión	25	5	10		5					5			
DE LECEA, Carlos	C.R. Liceo Francés	25	11	11			3							
TAVITA BROWN, Leo	Extremadura C.A.R. Cáceres	25	5				10					5	5	
MWALE, Royal	Unión Rugby Almería Playcar	25	5		15					5				
NAGEOTTE, Lucas	CR Majadahonda	24					5	5			3	9	2	
MARZAL, Daniel	Pozuelo Rugby Unión	23							13	10				
-- Ensayo de Castigo --	CAR Coanda Sevilla	20			5		5					10		
GOMEZ, Cesar Emiliano	Jaen Rugby	20		5	5		5				5			
MARTÍNEZ, Santiago Ismael	Unión Rugby Almería Playcar	20			5		5		5					
FITZSIMMONS, Harry	A.D. Ing. Industriales Las Rozas	20					5	10	5					
PERIEL, Diego	Pozuelo Rugby Unión	20			5			10	5					
CAMPAGNA, Gaspar Alejo	CR Málaga - La Magdalena	20	5			5			5				5	
LÓPEZ, Enrique	Pozuelo Rugby Unión	20			5	5			5		5			
NARVAEZ, Daniel	Pozuelo Rugby Unión	20						5	5	5	5			
GABAS, Adrián	C.R. Liceo Francés	20	5								15			
MOLINA, Ignacio	Marbella Rugby Club	20	5		5		5				5			
NUÑEZ, Miqueas Nahún Abel	CR Majadahonda	20		5			5		5			5		
JENKINS, Luke Stephen	A.D. Ing. Industriales Las Rozas	20			5			10					5	
CAMARERO, Daniel	Jaen Rugby	19		5								14		
RODRIGUEZ, Diego	Extremadura C.A.R. Cáceres	18					6					8	4	
PIZARRO, Daniel	Unión Rugby Almería Playcar	16	5	5					6					
-- Ensayo de Castigo --	Unión Rugby Almería Playcar	15				5					5	5		
-- Ensayo de Castigo --	CR Majadahonda	15	15											
SWANEPOL, Charl Werner	A.D. Ing. Industriales Las Rozas	15						5		5			5	
ROMERA, Javier	C.R. Liceo Francés	15								5	5	5		
PANIAGUA, Manuel Ariel	CR Málaga - La Magdalena	15			5						5	5		
JORQUI, Manuel	CR Majadahonda	15							13				2	
TERUEL, Rafael	Jaen Rugby	15					5		5	5				
GALACHO, Javier	CR Málaga - La Magdalena	15				10			5					
GUERRA, Luis	CR Málaga - La Magdalena	15							5	5			5	
CABEZA, Gonzalo Santiago	C.D. Arquitectura	15		5							5	5	5	
PRICE, James Benjamín	CR Málaga - La Magdalena	15				5				5			5	
SIVORI, Nehemias	Unión Rugby Almería Playcar	15							10				5	
ATIOLA, Sione	Pozuelo Rugby Unión	15			10					5				
GUTIÉRREZ, Joaquín	CAR Coanda Sevilla	15						5			5	5		
SOLER, David	Pozuelo Rugby Unión	15						10	5					
PERAITA, Jaime	CD Rugby Mairena	15		5								5	5	
URGU, Guillermo Sebastián	Unión Rugby Almería Playcar	15						5	10					
JAUREGUI, Telmo	A.D. Ing. Industriales Las Rozas	15					5		5				5	
GONZALEZ, Enrique	Marbella Rugby Club	15				5			10					
JIMÉNEZ, Antonio	CR Málaga - La Magdalena	14			9			5						
ORTEGA, Santiago	Pozuelo Rugby Unión	14							4	5			5	
CASTRO, Gerónimo	CR Málaga - La Magdalena	13					5				5	3		
AGRA, Ignacio	CAR Coanda Sevilla	12						5	7					
-- Ensayo de Castigo --	CR Málaga - La Magdalena	10						5					5	





## DIVISIÓN DE HONOR B (GRUPO C)

### GRÁFICA DE ENSAYOS POR JORNADA



### GRÁFICA DE ENSAYOS POR MINUTO



## DIVISIÓN DE HONOR B (GRUPO C)

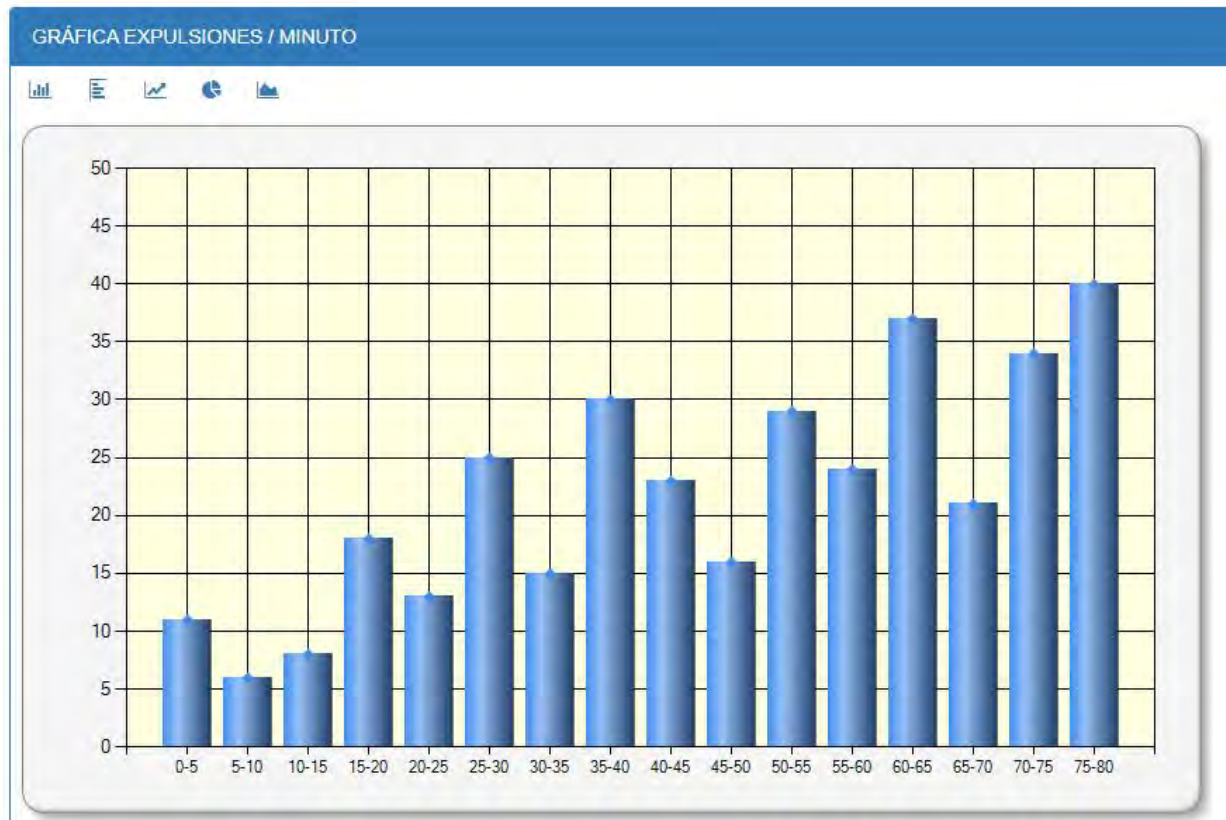

## RELACIÓN DE ARBITRAJES

FEDERADO	TOTAL	J11	J10	J9	J8	J7	J6	J5	J4	J3	J2	J1
COUSILLAS, Eduardo	6			1			1	1		1		1
GARCIA, Josué	5				1	1			1			1
SANTORO, Joaquín	5	1				1				1	1	
LASALA, Luis	4		1			1						1
PARDO, Gonzalo	4			1	1				1			1
RAPOSO, Fernando	4						1	1			1	1
BELLIDO, Joshua	3					1		1		1		
GARCÍA, Jorge	3			1					1			1
PÉREZ, Pedro José	3	1				1					1	
FERNANDEZ, Luis	3							1		1	1	
CASTRO, Santiago	2			1	1							
COSSE, Federico Juan	2							1		1		
VERGARA, Ignacio	2				1					1		
MURILLO, José Luis	2			1					1			
MARTÍNEZ, Óscar	2						1			1		
APLAZADO,	2		1									
FERNANDEZ, Miguel	2		1			1						
LOYOLA, Cintia	1		1									
IGLESIA, Ignacio	1						1					
BILBAO, Arnaltz	1										1	
GARCÍA-MON, Luis	1								1			
MARQUINEZ, Ignacio	1				1							
MIRAT, Alfonso	1										1	
MOLPECERES, Jorge	1							1				
VILLEGAS, Félix	1											1
SUSPERREGI, Andoni	1						1					
SAEZ, Jorge	1						1					
PARERA, Roger	1				1							
MARTIN, Eduard	1			1								
<b>Total General ...</b>	<b>66</b>	<b>5</b>	<b>6</b>	<b>6</b>	<b>6</b>	<b>6</b>	<b>5</b>	<b>6</b>	<b>6</b>	<b>6</b>	<b>6</b>	<b>5</b>

## TABLAS DE LA CLASIFICACIÓN DIVISIÓN DE HONOR B FEMENINA

CLASIFICACIÓN DE EQUIPOS POR TIPO DE ACCIÓN (FAVOR/CONTRA)										
Nº	EQUIPO	A FAVOR				EN CONTRA				
		E	PC	T	D	E	PC	T	D	
1	 CR Sant Cugat	59	4	33		10	4	5		
2	 BUC Barcelona	53	6	29		17	4	9		
3	 Getxo Giroa - Veolia	40	5	17		18	4	8		
4	 Crealia El Salvador	37	5	21		14	4	7		
5	 XV Hortaleza R.C.	23	2	14		31	2	12		
6	 G.E. I E.G.	16		4		34	1	23		
7	 A.D. Ing. Industriales Las Rozas	8		5		43	2	26		
8	 Pontevedra R.C.	6		2		75	1	35		
--	<b>Total General ...</b>	<b>242</b>	<b>22</b>	<b>125</b>	<b>0</b>	<b>242</b>	<b>22</b>	<b>125</b>	<b>0</b>	



## DIVISIÓN DE HONOR B FEMENINA

### RELACION DE JUGADORES POR TIEMPO DE JUEGO

A.D. Ing. Industriales Las Rozas

FEDERADO	EQUIPO	TT	TS	TM	T%	J9J		J8J		J7J		J6J		J5J		J4J		J3J		J2J		J1J	
						A.	M.	A.	M.	A.	M.	A.	M.	A.	M.	A.	M.	A.	M.	A.	M.	A.	M.
BELTRA, Isabel	A.D. Ing. Industriales Las Rozas	0	4	35	6,30%					--	0	S	3	S	15	--	0	S	7	S	10	--	0
BONACASA, Laura	A.D. Ing. Industriales Las Rozas	2	2	176	31,40%					T	56	T	52	S	39	--	0	--	0	S	29	--	0
BUESO-INCHAUSTI, Leticia	A.D. Ing. Industriales Las Rozas	4	2	297	53,00%					T	80	--	0	S	30	T	50	T	57	T	80	S	0
CHACON, Teresa	A.D. Ing. Industriales Las Rozas	7	0	550	98,20%					T	80	T	80	T	80	T	80	T	80	T	80	T	70
CONTRERAS, Macarena	A.D. Ing. Industriales Las Rozas	5	1	365	65,20%					T	77	T	63	--	0	S	20	T	55	T	70	T	80
CORRAL, Paula	A.D. Ing. Industriales Las Rozas	4	0	280	50,00%					--	0	--	0	T	80	T	40	T	80	--	0	T	80
DE VEGA, Maria	A.D. Ing. Industriales Las Rozas	1	6	132	23,60%					S	3	S	14	S	10	T	80	S	15	S	10	S	0
FERRAN, Marta	A.D. Ing. Industriales Las Rozas	5	2	304	54,30%					T	67	T	41	T	65	T	40	S	15	T	76	S	0
GARCÍA-OGARA, Beatriz	A.D. Ing. Industriales Las Rozas	0	4	14	2,50%					S	3	--	0	--	0	--	0	S	7	S	4	S	0
GIL, Carlota	A.D. Ing. Industriales Las Rozas	0	2	53	9,50%					S	23	--	0	--	0	--	0	--	0	S	30	--	0
GONZALEZ, Lorea	A.D. Ing. Industriales Las Rozas	6	0	450	80,40%					T	80	T	80	T	80	--	0	T	80	T	50	T	80
GUIDO, Raquel	A.D. Ing. Industriales Las Rozas	5	0	385	68,80%					T	80	T	80	T	80	T	65	--	0	T	80	--	0
GUIO, Alicia	A.D. Ing. Industriales Las Rozas	7	0	560	100,00%					T	80	T	80	T	80	T	80	T	80	T	80	T	80
GUTIERREZ, Monica	A.D. Ing. Industriales Las Rozas	6	0	437	78,00%					--	0	T	80	T	80	T	80	T	67	T	50	T	80
HERNÁNDEZ, Nathalia	A.D. Ing. Industriales Las Rozas	3	1	160	28,60%					--	0	S	28	T	41	T	40	--	0	T	51	--	0
IGUAZ, Marina	A.D. Ing. Industriales Las Rozas	2	4	275	49,10%					S	13	S	39	S	30	S	40	T	73	--	0	T	80
LATAS, Carmen	A.D. Ing. Industriales Las Rozas	5	2	440	78,60%					T	65	T	66	S	44	S	40	T	65	T	80	T	80
MHAIMEURA, Sabah	A.D. Ing. Industriales Las Rozas	3	1	98	17,50%					--	0	T	9	T	36	T	40	S	13	--	0	--	0
ORTIZ, Yaiza	A.D. Ing. Industriales Las Rozas	3	2	298	53,20%					T	71	--	0	--	0	S	40	S	27	T	80	T	80
OTERO, Almudena	A.D. Ing. Industriales Las Rozas	6	1	487	87,00%					T	77	T	77	T	70	S	40	T	73	T	70	T	80
PERNAS, Carme	A.D. Ing. Industriales Las Rozas	3	4	297	53,00%					S	15	S	54	T	65	T	80	T	53	S	30	S	0
PLAZA, Reyes	A.D. Ing. Industriales Las Rozas	5	2	382	68,20%					T	57	T	80	T	50	S	30	S	35	T	50	T	80
RABILLOUD, Chloe	A.D. Ing. Industriales Las Rozas	4	2	343	61,30%					T	80	T	80	T	80	T	80	S	23	--	0	S	0
RICO, Almudena	A.D. Ing. Industriales Las Rozas	6	0	428	76,40%					T	77	T	66	--	0	T	80	T	45	T	80	T	80
SARABIA, Victoria	A.D. Ing. Industriales Las Rozas	2	0	160	28,60%					--	0	--	0	--	0	--	0	T	80	--	0	T	80
SORIA, Susan	A.D. Ing. Industriales Las Rozas	2	3	151	27,00%					S	24	S	17	T	50	T	60	--	0	--	0	S	0
VALLENILLA, Maria De Guadalupe	A.D. Ing. Industriales Las Rozas	0	6	86	15,40%					S	9	S	17	S	15	S	15	--	0	S	30	S	0
VILLAMERIEL, Alba	A.D. Ing. Industriales Las Rozas	6	1	467	83,40%					T	80	T	80	T	65	S	20	T	80	T	62	T	80
ZABARA, Sofia	A.D. Ing. Industriales Las Rozas	3	4	270	48,20%					S	3	S	14	S	15	T	60	T	80	S	18	T	80

**BUC Barcelona**

FEDERADO	EQUIPO	TT	TS	TM	T%	J9J		J8J		J7J		J6J		J5J		J4J		J3J		J2J		J1J	
						A.	M.	A.	M.	A.	M.	A.	M.	A.	M.	A.	M.	A.	M.	A.	M.	A.	M.
BARÓN, Carla	BUC Barcelona	0	1	18	2,50%	--	0	--	0	--	0	--	0	S	18	--	0	--	0	--	0	--	0
BASILIO, Gara	BUC Barcelona	6	2	366	50,80%	T	45	T	51	--	0	T	69	T	62	S	25	S	18	T	50	T	46
BURILLO, Carmen	BUC Barcelona	2	7	376	52,20%	S	35	S	35	S	40	T	67	T	80	S	53	S	20	S	18	S	28
CAMACHO, Alba	BUC Barcelona	6	1	529	73,50%	T	80	T	80	T	80	T	80	T	80	T	80	--	0	S	49	--	0
CASTELLTORT, Inés	BUC Barcelona	4	5	439	61,00%	S	35	S	29	T	52	S	19	T	80	S	34	T	80	S	30	T	80
CLAROS, Cristina	BUC Barcelona	3	2	303	42,10%	S	60	S	24	T	80	T	80	T	59	--	0	--	0	--	0	--	0
DIAZ, Sara	BUC Barcelona	2	6	205	28,50%	S	22	S	15	S	28	S	11	T	59	--	0	S	15	S	9	T	46
ESPADA, Helena	BUC Barcelona	4	1	304	42,20%	--	0	--	0	--	0	--	0	S	21	T	43	T	80	T	80	T	80
ESPADA, Maria	BUC Barcelona	7	2	454	63,10%	T	20	T	65	T	80	S	0	T	42	S	37	T	80	T	80	T	50
FIBLA, Gemma	BUC Barcelona	1	3	111	15,40%	--	0	--	0	S	12	--	0	T	47	--	0	S	22	--	0	S	30
GARCIA, Andrea	BUC Barcelona	8	1	526	73,10%	T	56	T	56	T	52	T	80	S	38	T	62	T	62	T	70	T	50
GOMÀ, Jana	BUC Barcelona	8	1	668	92,80%	T	80	T	80	S	28	T	80	T	80	T	80	T	80	T	80	T	80
JOU, Núria	BUC Barcelona	7	2	474	65,80%	T	58	T	68	T	52	T	80	T	64	S	45	T	43	S	23	T	41
MARTORANA, Sara	BUC Barcelona	0	8	185	25,70%	S	22	S	29	S	28	S	11	S	33	S	25	S	22	S	15	--	0
MEDINA, Lucia-Arola	BUC Barcelona	7	1	489	67,90%	T	80	T	60	S	28	T	51	--	0	T	80	T	60	T	80	T	50
MOLINO, Ivette	BUC Barcelona	7	2	517	71,80%	T	80	T	80	T	80	S	11	T	54	T	55	T	53	T	70	S	34
PAVO, Nuria	BUC Barcelona	0	2	35	4,90%	--	0	--	0	--	0	--	0	S	21	S	14	--	0	--	0	--	0
PESSOA, Noelia	BUC Barcelona	7	1	479	66,50%	T	58	T	65	T	52	T	69	--	0	T	66	T	65	T	70	S	34
PUIGMARTÍ, Anna	BUC Barcelona	2	4	202	28,10%	S	22	S	12	--	0	--	0	--	0	T	35	S	37	T	57	S	39
RAMÍREZ, Francisca Paz	BUC Barcelona	7	1	342	47,50%	T	45	T	45	T	40	S	13	--	0	T	27	T	58	T	62	T	52
RECASENS, Mireia	BUC Barcelona	8	1	652	90,60%	T	80	T	80	T	80	T	80	S	26	T	80	T	66	T	80	T	80
RILEY, Lillianne Marie	BUC Barcelona	7	0	560	77,80%	T	80	T	80	T	80	T	80	T	80	T	80	T	80	--	0	--	0
SANGUESA, Marta	BUC Barcelona	2	0	111	15,40%	--	0	--	0	--	0	--	0	--	0	--	0	--	0	T	31	T	80
SICART, Sílvia	BUC Barcelona	7	0	471	65,40%	T	30	T	80	T	80	T	80	T	80	--	0	--	0	T	41	T	80
TRABADO, Aina	BUC Barcelona	8	1	647	89,90%	T	80	T	80	T	52	T	80	S	35	T	80	T	80	T	80	T	80
TRABADO, Júlia	BUC Barcelona	3	4	359	49,90%	S	50	--	0	S	0	T	80	--	0	T	80	T	80	S	39	S	30
WEIDMANN, Katrin	BUC Barcelona	1	8	174	24,20%	S	24	S	15	S	18	S	0	T	45	S	18	S	14	S	10	S	30
ZAMFIR, Ana Maria Elena	BUC Barcelona	8	1	490	68,10%	T	58	T	51	T	68	T	69	S	16	T	55	T	58	T	65	T	50
ZULOAGA, Laura	BUC Barcelona	3	3	283	39,30%	--	0	S	20	T	80	--	0	T	80	T	46	S	27	--	0	S	30





## Crealia El Salvador

FEDERADO	EQUIPO	IT	TS	TM	T%	J9J		J8J		J7J		J6J		J5J		J4J		J3J		J2J		J1J	
						A.	M.	A.	M.	A.	M.	A.	M.	A.	M.	A.	M.	A.	M.	A.	M.	A.	M.
ALONSO , Irene	Crealia El Salvador	6	2	470	73,40%			T	80	T	75	T	80	T	80	T	40	S	39	T	38	S	38
ALPIN , Alba	Crealia El Salvador	8	0	621	97,00%			T	80	T	80	T	80	T	61	T	80	T	80	T	80	T	80
ANDRÉS, Sara	Crealia El Salvador	0	4	57	8,90%			S	0	S	0	--	0	S	39	--	0	--	0	S	18	--	0
ARÉVALO, Paula	Crealia El Salvador	1	7	93	14,50%			S	0	S	0	S	15	T	60	S	0	S	0	S	18	S	0
BERNARDOS , Barbara	Crealia El Salvador	4	4	291	45,50%			S	26	T	19	S	32	T	41	S	26	T	41	T	80	S	26
BORONDO, Lara	Crealia El Salvador	6	2	471	73,60%			T	80	T	62	T	63	T	80	S	22	T	48	T	80	S	36
CASTRO , Elisa	Crealia El Salvador	7	1	557	87,00%			T	80	T	80	T	80	S	19	T	58	T	80	T	80	T	80
DIEGO , Lucia	Crealia El Salvador	8	0	601	93,90%			T	80	T	80	T	80	T	41	T	80	T	80	T	80	T	80
DIEZ, Maria	Crealia El Salvador	2	4	182	28,40%			S	0	--	0	S	0	T	80	S	22	S	0	T	80	--	0
FERNÁNDEZ , Carmen	Crealia El Salvador	6	1	505	78,90%			T	80	T	80	T	80	--	0	T	80	T	80	S	39	T	66
GARCÍA , Noelia	Crealia El Salvador	7	1	456	71,30%			T	80	T	69	T	65	S	20	T	80	T	41	T	47	T	54
GARCÍA, Noelia	Crealia El Salvador	2	4	231	36,10%			--	0	S	18	S	17	T	80	S	26	--	0	T	72	S	18
GUTIÉRREZ, Ana María	Crealia El Salvador	3	5	238	37,20%			S	0	S	0	T	48	T	80	T	54	S	0	S	42	S	14
HERRERO , Laura	Crealia El Salvador	0	1	8	1,30%			--	0	--	0	--	0	--	0	--	0	--	0	S	8	--	0
MARTÍN , Blanca	Crealia El Salvador	5	2	388	60,60%			T	80	T	80	T	55	S	39	T	58	S	32	--	0	T	44
MARTÍNEZ, Mariana	Crealia El Salvador	1	0	41	6,40%			--	0	--	0	--	0	T	41	--	0	--	0	--	0	--	0
MARTOS , Maria Del Carmen	Crealia El Salvador	6	1	471	73,60%			T	80	T	80	T	70	--	0	S	40	T	80	T	41	T	80
MIGUEL , Maria	Crealia El Salvador	7	1	574	89,70%			T	80	T	80	T	80	T	80	T	80	S	32	T	62	T	80
MOIR , Petrina	Crealia El Salvador	1	5	99	15,50%			S	0	S	5	S	0	S	39	--	0	--	0	T	55	S	0
MUÑOZ , Andrea	Crealia El Salvador	5	2	318	49,70%			T	62	T	53	T	41	S	20	T	54	T	48	--	0	S	40
PÉREZ , Gema	Crealia El Salvador	6	1	467	73,00%			T	80	T	80	T	80	--	0	T	80	T	80	S	25	T	42
RIVERA , Beatriz	Crealia El Salvador	3	0	240	37,50%			--	0	--	0	--	0	--	0	T	80	T	80	--	0	T	80
RODRÍGUEZ , Victoria	Crealia El Salvador	4	0	291	45,50%			--	0	--	0	--	0	T	51	T	80	T	80	--	0	T	80
RUIZ, Paula	Crealia El Salvador	7	1	545	85,20%			T	80	T	80	T	80	S	29	T	54	T	80	T	80	T	62
SIERRA, Isabel	Crealia El Salvador	6	1	520	81,30%			T	80	T	80	--	0	T	80	S	40	T	80	T	80	T	80
TASCÓN , Mónica	Crealia El Salvador	1	7	261	40,80%			S	18	S	27	S	39	S	39	S	26	S	39	S	33	T	40
TASCÓN, Rebeca	Crealia El Salvador	2	4	133	20,80%			S	0	S	11	S	15	T	60	--	0	S	0	T	47	--	0
TOURLET , Ainara	Crealia El Salvador	6	2	469	73,30%			T	54	S	61	T	80	T	41	T	40	T	80	S	33	T	80



G.E. i E.G.

FEDERADO	EQUIPO	IT	TS	TM	T%	J9J	J9MUT	J8J	J8MUT	J7J	J7MUT	J6J	J6MUT	J5J	J5MUT	J4J	J4MUT	J3J	J3MUT	J2J	J2MUT	J1J	J1MUT
						A.	M.	A.	M.	A.	M.	A.	M.	A.	M.	A.	M.	A.	M.	A.	M.	A.	M.
BATCHELLI , Cristina	G.E. i E.G.	7	0	560	100,00%					T	80	T	80	T	80	T	80	T	80	T	80	T	80
BORDAS , Mariona	G.E. i E.G.	6	1	425	75,90%					S	40	T	42	T	60	T	80	T	74	T	49	T	80
CASERO, Tura	G.E. i E.G.	0	6	97	17,30%					S	12	S	17	S	15	S	0	--	0	S	39	S	14
CHAVES, Ainhoa	G.E. i E.G.	0	5	48	8,60%					--	0	--	0	S	23	S	0	S	6	S	13	S	6
COTS , Mariona	G.E. i E.G.	7	0	528	94,30%					T	48	T	80	T	80	T	80	T	80	T	80	T	80
CROSNIER, Bertille	G.E. i E.G.	7	0	548	97,90%					T	68	T	80	T	80	T	80	T	80	T	80	T	80
DE ANDRÉS, Mireia	G.E. i E.G.	6	1	375	67,00%					T	48	T	36	S	0	T	70	T	80	T	67	T	74
FABREGA, Anna	G.E. i E.G.	2	0	131	23,40%					--	0	--	0	--	0	--	0	--	0	T	51	T	80
GARCIA PUIG, Eva	G.E. i E.G.	7	0	540	96,40%					T	80	T	70	T	80	T	70	T	80	T	80	T	80
GARCIA, Paula	G.E. i E.G.	0	4	57	10,20%					S	12	S	0	--	0	--	0	--	0	S	35	S	10
GOMEZ, Lidia	G.E. i E.G.	4	0	297	53,00%					T	80	--	0	T	57	T	80	T	80	--	0	--	0
LLOSA , Anna	G.E. i E.G.	1	2	151	27,00%					S	32	T	80	S	39	--	0	--	0	--	0	--	0
LOPEZ, Linda	G.E. i E.G.	3	0	196	35,00%					--	0	--	0	T	58	T	65	T	73	--	0	--	0
MAGRO, Sophie	G.E. i E.G.	2	0	125	22,30%					--	0	--	0	--	0	--	0	--	0	T	45	T	80
MARBÀ, Jordina	G.E. i E.G.	4	0	282	50,40%					T	48	--	0	T	80	T	80	T	74	--	0	--	0
MASIAS FÀBREGA, Ariadna	G.E. i E.G.	0	2	25	4,50%					--	0	S	21	--	0	--	0	S	4	--	0	--	0
MASPOCH ISERN, Gloria	G.E. i E.G.	1	4	116	20,70%					--	0	--	0	S	5	S	0	S	6	T	80	S	25
MELENDEZ, Janire	G.E. i E.G.	6	0	400	71,40%					T	80	T	80	T	80	T	65	T	15	T	80	--	0
MENSA MULLERAT, Rut	G.E. i E.G.	5	0	288	51,40%					T	48	--	0	--	0	T	44	T	46	T	80	T	70
MERINO, Uxue	G.E. i E.G.	7	0	560	100,00%					T	80	T	80	T	80	T	80	T	80	T	80	T	80
MIS, Laia	G.E. i E.G.	0	1	32	5,70%					S	32	--	0	--	0	--	0	--	0	--	0	--	0
MUÑOZ JIMÉNEZ, Anna	G.E. i E.G.	6	0	426	76,10%					T	40	T	80	T	80	--	0	T	80	T	80	T	66
QUERO RODRÍGUEZ, Mireia	G.E. i E.G.	1	5	192	34,30%					S	32	S	44	S	15	S	15	--	0	S	31	T	55
RAVENTOS, Mireia	G.E. i E.G.	4	0	237	42,30%					T	68	T	78	--	0	T	11	--	0	--	0	T	80
ROVIRA, Núria	G.E. i E.G.	2	2	170	30,40%					--	0	T	80	T	41	S	15	S	34	--	0	--	0
TÁMARA, Aitziber	G.E. i E.G.	1	3	162	28,90%					S	12	--	0	T	57	S	69	S	24	--	0	--	0
TORO SENDROS, Judit	G.E. i E.G.	7	0	471	84,10%					T	68	T	80	T	80	T	80	T	56	T	41	T	66
VAN DE GRAAF, Sabine	G.E. i E.G.	6	0	476	85,00%					T	80	T	80	--	0	T	80	T	76	T	80	T	80
XUTGLÀ, Paula	G.E. i E.G.	3	2	341	60,90%					T	80	T	80	T	80	S	36	S	65	--	0	--	0
ZABALA ORTIZ, Ilargui	G.E. i E.G.	0	7	107	19,10%					S	32	S	2	S	23	S	0	S	7	S	29	S	14



## Getxo Giroa – Veolia

FEDERADO	EQUIPO	TT	TS	TM	T%	J9J		J8J		J7J		J6J		J5J		J4J		J3J		J2J		J1J	
						A.	M.	A.	M.	A.	M.	A.	M.	A.	M.	A.	M.	A.	M.	A.	M.	A.	M.
AGUIRRE, Nerea	Getxo Giroa - Veolia	7	0	529	82,70%			T	80	T	59	T	70	T	80	T	80	T	80	T	80	--	0
ALIMENA, Dana	Getxo Giroa - Veolia	8	0	640	100,00%			T	80	T	80	T	80	T	80	T	80	T	80	T	80	T	80
ARETIO, Begoña	Getxo Giroa - Veolia	7	1	634	99,10%			T	80	T	80	S	74	T	80	T	80	T	80	T	80	T	80
ARETI, Maider	Getxo Giroa - Veolia	4	2	292	45,60%			--	0	--	0	T	80	T	30	S	30	T	50	S	22	T	80
BASTERRECHEA, Lorea	Getxo Giroa - Veolia	1	3	95	14,80%			S	0	--	0	S	15	--	0	S	0	--	0	--	0	--	80
CARRAL, Irantzu	Getxo Giroa - Veolia	1	3	133	20,80%			--	0	--	0	T	80	S	35	--	0	S	18	--	0	S	0
CAVA, María Cristina	Getxo Giroa - Veolia	0	2	6	0,90%			S	0	--	0	S	6	--	0	--	0	--	0	--	0	--	0
CHAMORRO, Uxue	Getxo Giroa - Veolia	5	1	415	64,80%			T	80	T	80	--	0	S	29	T	80	T	66	T	80	--	0
DOMÍNGUEZ, Ainara	Getxo Giroa - Veolia	3	2	259	40,50%			--	0	--	0	--	0	T	45	S	35	T	60	S	39	T	80
EHEVARRÍA, Paula	Getxo Giroa - Veolia	4	4	266	41,60%			S	24	T	43	T	45	S	25	T	45	S	25	T	41	S	18
ESCUDERO, Belsay	Getxo Giroa - Veolia	7	1	529	82,70%			T	75	T	80	T	65	T	80	S	28	T	41	T	80	T	80
GARROTE, Paula	Getxo Giroa - Veolia	4	3	331	51,70%			T	46	S	37	--	0	T	55	S	35	T	55	S	41	T	62
GUTIÉRREZ, Maider	Getxo Giroa - Veolia	2	3	141	22,00%			T	41	S	21	T	65	--	0	--	0	S	14	S	0	--	0
HERRÁN, Ana	Getxo Giroa - Veolia	5	2	341	53,30%			--	0	T	52	T	48	S	50	T	50	S	30	T	58	T	53
LE MAITRE, Sofía	Getxo Giroa - Veolia	3	5	257	40,20%			S	17	S	10	S	15	T	51	T	45	S	39	T	41	S	39
MAS, June	Getxo Giroa - Veolia	1	4	164	25,60%			S	39	T	74	--	0	S	15	--	0	S	9	--	0	S	27
MASA, Lucía	Getxo Giroa - Veolia	3	5	331	51,70%			T	52	S	31	S	35	S	39	S	35	T	50	S	39	T	50
MASA, Ana	Getxo Giroa - Veolia	3	4	277	43,30%			S	28	T	49	T	74	S	24	T	45	S	30	--	0	S	27
PEÑA, Amaïur	Getxo Giroa - Veolia	1	0	39	6,10%			--	0	--	0	--	0	--	0	--	0	--	0	T	39	--	0
PÉREZ, María	Getxo Giroa - Veolia	0	5	38	5,90%			--	0	S	6	S	32	--	0	S	0	--	0	S	0	S	0
RAMIREZ, Uxue	Getxo Giroa - Veolia	7	1	530	82,80%			T	80	T	74	S	15	T	41	T	80	T	80	T	80	T	80
REDING, María Antonella	Getxo Giroa - Veolia	8	0	616	96,30%			T	80	T	80	T	80	T	65	T	80	T	71	T	80	T	80
REINA, Itsaso	Getxo Giroa - Veolia	8	0	625	97,70%			T	80	T	80	T	65	T	80	T	80	T	80	T	80	T	80
RINCÓN, Eva	Getxo Giroa - Veolia	3	4	263	41,10%			S	39	T	41	--	0	T	41	T	41	S	30	S	41	S	30
SERRANO, Haizea	Getxo Giroa - Veolia	6	0	367	57,30%			--	0	--	0	T	6	T	80	T	80	T	80	T	80	T	41
SORIA, Angela	Getxo Giroa - Veolia	6	2	466	72,80%			T	63	T	70	T	80	S	39	T	52	T	80	S	41	T	41
TORRALBA, Jare	Getxo Giroa - Veolia	1	2	91	14,20%			S	5	S	6	T	80	--	0	--	0	--	0	--	0	--	0
TORRONTEGI, Ariane	Getxo Giroa - Veolia	1	1	108	16,90%			T	80	S	28	--	0	--	0	--	0	--	0	--	0	--	0
URIARTE, Iratxe	Getxo Giroa - Veolia	6	2	362	56,60%			T	41	S	39	T	45	T	56	S	39	T	50	T	39	T	53
URIARTE, Garazi	Getxo Giroa - Veolia	5	2	423	66,10%			T	80	T	70	S	35	T	80	T	80	--	0	T	39	S	39



Pontevedra R.C.

FEDERADO	EQUIPO	TT	TS	TM	T%	J9J	J9MJT	J8J	J8MJT	J7J	J7MJT	J6J	J6MJT	J5J	J5MJT	J4J	J4MJT	J3J	J3MJT	J2J	J2MJT	J1J	J1MJT
ABEL, María	Pontevedra R.C.	5	1	353	63,00%					S	19	T	72	T	56	T	80	T	46	--	0	T	80
ALONSO, Azucena	Pontevedra R.C.	7	0	550	98,20%					T	80	T	80	T	80	T	80	T	80	T	70	T	80
ALONSO, Patricia	Pontevedra R.C.	1	1	55	9,80%					--	0	--	0	--	0	S	15	T	40	--	0	--	0
ALVAREZ, María	Pontevedra R.C.	2	3	197	35,20%					--	0	S	24	S	18	--	0	S	20	T	55	T	80
ANTUNEZ, Sara	Pontevedra R.C.	7	0	485	86,60%					T	80	T	72	T	62	T	71	T	65	T	55	T	80
CAO, Carlota	Pontevedra R.C.	2	3	210	37,50%					S	9	S	39	--	0	--	0	S	22	T	60	T	80
CHAN, Sabela	Pontevedra R.C.	1	2	126	22,50%					--	0	T	80	S	26	--	0	--	0	S	20	--	0
DE LA FUENTE, Alba	Pontevedra R.C.	6	0	414	73,90%					T	80	--	0	T	80	T	64	T	80	T	60	T	50
DELGADO, Paloma	Pontevedra R.C.	3	3	219	39,10%					T	41	T	50	T	54	S	27	--	0	S	29	S	18
DIEGUEZ, Nurian	Pontevedra R.C.	5	0	250	44,60%					--	0	T	41	T	28	T	53	--	0	T	48	T	80
FETEIRA, Verónica	Pontevedra R.C.	0	3	83	14,80%					S	19	--	0	S	30	--	0	S	34	--	0	--	0
FRAGA, Antia	Pontevedra R.C.	4	3	263	47,00%					T	71	T	41	T	41	S	27	T	58	S	25	S	0
GALVEZ, Teresa	Pontevedra R.C.	7	0	542	96,80%					T	80	T	80	T	62	T	80	T	80	T	80	T	80
GARCÍA, Sara	Pontevedra R.C.	0	4	103	18,40%					--	0	S	15	S	18	--	0	S	40	--	0	S	30
GARCÍA, Mónica	Pontevedra R.C.	5	0	400	71,40%					T	80	--	0	T	80	T	80	T	80	T	80	--	0
GARCÍA, Myriam	Pontevedra R.C.	3	2	236	42,10%					T	61	T	80	--	0	T	60	--	0	S	25	S	10
GARCÍA, Paula	Pontevedra R.C.	0	6	197	35,20%					S	36	S	39	S	24	S	16	S	25	S	57	--	0
GONZALEZ, Carmen	Pontevedra R.C.	4	1	347	62,00%					S	27	T	80	--	0	--	0	T	80	T	80	T	80
IAGO, Gema	Pontevedra R.C.	0	2	41	7,30%					--	0	--	0	--	0	S	9	--	0	S	32	--	0
LAMAS, Patricia	Pontevedra R.C.	7	0	391	69,80%					T	41	T	80	T	54	T	65	T	60	T	41	T	50
LOPEZ, Laura	Pontevedra R.C.	6	1	356	63,60%					S	39	T	65	T	50	T	6	T	51	T	80	T	65
LÓPEZ, Marina	Pontevedra R.C.	1	2	72	12,90%					T	31	--	0	S	26	--	0	S	15	--	0	--	0
LÓPEZ, Sara	Pontevedra R.C.	3	1	239	42,70%					T	44	T	41	T	80	S	74	--	0	--	0	--	0
NÚÑEZ, Coral	Pontevedra R.C.	7	0	474	84,60%					T	53	T	80	T	80	T	64	T	55	T	80	T	62
ORTIGUEIRA, Cristina	Pontevedra R.C.	5	0	380	67,90%					T	80	--	0	T	80	T	80	T	80	--	0	T	60
REBOLLO, Marta	Pontevedra R.C.	0	2	26	4,60%					--	0	S	8	--	0	--	0	--	0	--	0	S	18
REDONDO, Aurora	Pontevedra R.C.	1	4	118	21,10%					--	0	S	8	--	0	S	20	T	40	S	20	S	30
RODRIGUEZ, Ana María	Pontevedra R.C.	3	4	336	60,00%					S	49	S	39	S	52	T	53	S	40	T	41	T	62
RODRIGUEZ, Mª Del Carmen	Pontevedra R.C.	2	5	222	39,60%					S	39	S	30	S	39	S	16	S	29	T	23	T	46
VILLAR, Lucy	Pontevedra R.C.	3	2	294	52,50%					T	80	--	0	T	80	T	80	--	0	S	39	S	15
VIÑAS, Valle	Pontevedra R.C.	5	1	381	68,00%					T	61	T	56	--	0	T	70	T	80	T	80	S	34



## XV Hortaleza R.C.

FEDERADO	EQUIPO	TT	TS	TM	T%	J9J		J8J		J7J		J6J		J5J		J4J		J3J		J2J		J1J		
						A.	M.	A.	M.	A.	M.	A.	M.	A.	M.	A.	M.	A.	M.	A.	M.	A.	M.	A.
ALONSO, Laura	XV Hortaleza R.C.	4	1	237	42,30%					--	0	T	41	T	50	T	62	S	4	--	0	T	80	
ALONSO, Laura	XV Hortaleza R.C.	7	0	462	82,50%					T	58	T	65	T	58	T	62	T	80	T	59	T	80	
ARAMBURU, Iratxe	XV Hortaleza R.C.	6	0	480	85,70%					T	80	T	80	T	80	T	80	T	80	--	0	T	80	
ARIAS, Monica	XV Hortaleza R.C.	7	0	414	73,90%					T	58	T	65	T	58	T	40	T	70	T	43	T	80	
BERCEDO, Sirenia	XV Hortaleza R.C.	1	3	130	23,20%					T	51	S	0	--	0	S	40	--	0	S	39	--	0	
BOYANO, Alba	XV Hortaleza R.C.	1	6	211	37,70%					S	22	S	39	S	27	T	80	S	4	S	39	S	0	
BRAVO, Patricia Clara	XV Hortaleza R.C.	0	3	77	13,80%					S	22	S	15	--	0	S	40	--	0	--	0	--	0	
CARMONA, Silvia	XV Hortaleza R.C.	2	3	150	26,80%					S	25	S	22	--	0	T	62	S	0	T	41	--	0	
CUETO, Elena	XV Hortaleza R.C.	5	1	400	71,40%					T	80	T	80	T	80	S	0	T	80	--	0	T	80	
DE ANTONIO, Isabel	XV Hortaleza R.C.	0	6	80	14,30%					S	22	S	15	S	22	--	0	S	0	S	21	S	0	
DE LA BARREDA, Maria	XV Hortaleza R.C.	0	6	166	29,60%					S	29	S	39	S	22	--	0	S	50	S	26	S	0	
DE MIGUEL, Isabel	XV Hortaleza R.C.	1	4	160	28,60%					--	0	--	0	S	40	S	40	S	0	T	80	S	0	
DESLOGIS, Aline Gabrielle	XV Hortaleza R.C.	7	0	538	96,10%					T	58	T	80	T	80	T	80	T	80	T	80	T	80	
FERNANDEZ, Andrea	XV Hortaleza R.C.	7	0	520	92,90%					T	80	T	80	T	80	T	40	T	80	T	80	T	80	
FERNANDEZ, Ilenia	XV Hortaleza R.C.	0	4	69	12,30%					--	0	--	0	S	22	--	0	S	10	S	37	S	0	
FERNÁNDEZ, Pilar	XV Hortaleza R.C.	0	2	42	7,50%					--	0	--	42	0	--	0	--	0	--	0	S	42	S	0
GOMEZ, Irene	XV Hortaleza R.C.	1	2	77	13,80%					--	0	S	23	S	16	--	0	--	0	T	38	--	0	
GOMEZ, María	XV Hortaleza R.C.	7	0	408	72,90%					T	41	T	58	T	40	T	40	T	80	T	69	T	80	
GONZALEZ, Laura	XV Hortaleza R.C.	3	2	267	47,70%					S	39	--	0	--	0	S	18	T	50	T	80	T	80	
JIMENEZ, Rocio	XV Hortaleza R.C.	5	0	389	69,50%					T	80	T	80	T	80	--	0	T	80	T	69	--	0	
LANUZA, Helena	XV Hortaleza R.C.	4	0	287	51,30%					T	51	--	0	--	0	--	0	T	76	T	80	T	80	
LLAVERO, Carmen	XV Hortaleza R.C.	0	1	18	3,20%					--	0	--	0	--	0	S	18	--	0	--	0	--	0	
LOPEZ, Ines	XV Hortaleza R.C.	5	0	391	69,80%					T	80	--	0	T	71	T	80	T	80	--	0	T	80	
MIGUEL, Paula	XV Hortaleza R.C.	7	0	376	67,10%					T	51	T	41	T	58	T	62	T	30	T	54	T	80	
NÚÑEZ, Nuria	XV Hortaleza R.C.	7	0	535	95,50%					T	55	T	80	T	80	T	80	T	80	T	80	T	80	
PONSIN, Anais	XV Hortaleza R.C.	0	1	11	2,00%					--	0	--	0	--	0	--	0	--	0	S	11	--	0	
RODRÍGUEZ, Yenier	XV Hortaleza R.C.	7	0	560	100,00%					T	80	T	80	T	80	T	80	T	80	T	80	T	80	
RODRÍGUEZ, Yenifer	XV Hortaleza R.C.	3	2	231	41,30%					--	0	T	57	T	64	T	80	S	30	--	0	S	0	
SANCHEZ, Julia	XV Hortaleza R.C.	5	2	338	60,40%					S	29	T	41	T	53	S	18	T	76	T	41	T	80	
VADILLO, Carolina	XV Hortaleza R.C.	0	1	18	3,20%					--	0	--	0	--	0	S	18	--	0	--	0	--	0	
VENEROSO, Lara	XV Hortaleza R.C.	2	1	169	30,20%					T	80	T	80	S	9	--	0	--	0	--	0	--	0	
VENTURA, Marta	XV Hortaleza R.C.	1	2	91	16,30%					--	0	--	0	--	0	T	80	--	0	S	11	S	0	
VOZMEDIANO, Marta	XV Hortaleza R.C.	0	3	98	17,50%					S	29	S	39	S	30	--	0	--	0	--	0	--	0	

## DIVISIÓN DE HONOR B FEMENINA

### CLASIFICACIÓN DE ANOTADORES POR ENSAYOS

FEDERADO	EQUIPO	TOTAL	J9	J8	J7	J6	J5	J4	J3	J2	J1
RUIZ, Paula	Crealia El Salvador	10				2	3		1	3	1
ESPADA, Helena	BUC Barcelona	9								3	6
AGUIRRE, Nerea	Getxo Giroa - Veolia	8			3	3	1		1		
SEGARRA, Elisabet	CR Sant Cugat	7			3						4
STONE, Alysha	CR Sant Cugat	6	2	1	1		1				1
ESPADA, María	BUC Barcelona	6			3		1			2	
ARAMBURU, Iratxe	XV Hortaleza R.C.	6				2		1	2		1
MARTÍN, Blanca	Crealia El Salvador	6			2		3				1
REDING, María Antonella	Getxo Giroa - Veolia	6				2	2		2		
ALUMENA, Dana	Getxo Giroa - Veolia	6			1	1	2		2		
GOMÀ, Jana	BUC Barcelona	5	1						1		3
RILEY, Lillianne Marie	BUC Barcelona	5		2	1	1		1			
JOU, Núria	BUC Barcelona	5			1	1	1	1			1
GONZÁLEZ, Beatriz	CR Sant Cugat	4		1		1		1	1		
TRABADO, Aina	BUC Barcelona	4	1	1	1		1			1	
NIETO, Paula	CR Sant Cugat	4						1	1		1
IGLESIAS, Ana M <sup>a</sup>	CR Sant Cugat	4	1					3			
SERRANO, Haizea	Getxo Giroa - Veolia	4						1	1	1	1
URIARTE, Iratxe	Getxo Giroa - Veolia	4			1	1	2				
FERNÁNDEZ, Andrea	XV Hortaleza R.C.	4			1			1	1	1	
MORENO, Andrea	CR Sant Cugat	4						1	3		
GARCÍA, Noelia	Crealia El Salvador	3					2			1	
TOSCANO, Emma	CR Sant Cugat	3					1		2		
CAMACHO, Alba	BUC Barcelona	3		1				1		1	
ARCA, Carla	CR Sant Cugat	3						2		1	
MARIN, Sara	CR Sant Cugat	3						2	1		
FERNÁNDEZ, Carmen	Crealia El Salvador	3							1	1	1
GASCO, Alexia	CR Sant Cugat	3	1	1					1		
MERINO, Uxue	G.E. i E.G.	3								3	
VAN DE GRAAF, Sabine	G.E. i E.G.	3							1	1	1
SERRA, Martina	CR Sant Cugat	3							3		
SORIA, Angela	Getxo Giroa - Veolia	3			1		1				1
LEUGA, Montserrat	CR Sant Cugat	3			1	1	1				
GARCIA, Raquel	CR Sant Cugat	3	1				1	1			
SICART, Silvia	BUC Barcelona	2									2
CROSNIER, Bertille	G.E. i E.G.	2									2
MARTOS, María Del Carmen	Crealia El Salvador	2							1	1	
GUIJO, Raquel	A.D. Ing. Industriales Las Rozas	2			1	1					
CONTRERAS, Macarena	A.D. Ing. Industriales Las Rozas	2			1						1
BERCEDO, Sirenia	XV Hortaleza R.C.	2			2						
RAMÍREZ, Francisca Paz	BUC Barcelona	2			1						1
ESCUADERO, Belsay	Getxo Giroa - Veolia	2			1			1			
ALPIN, Alba	Crealia El Salvador	2					1	1			
RIVERA, Beatriz	Crealia El Salvador	2						2			
CASTELLTORT, Inés	BUC Barcelona	2					2				
PESSOA, Noelia	BUC Barcelona	2			1						1
AIRES, Irene	CR Sant Cugat	2					2				
BORONDO, Lara	Crealia El Salvador	2					2				
CUETO, Elena	XV Hortaleza R.C.	2				1					1
GÁLVEZ, Teresa	Pontevedra R.C.	2			1	1					
VIÑAS, Valle	Pontevedra R.C.	2			1			1			
DESLOGIS, Aline Gabrielle	XV Hortaleza R.C.	2						1			1
SORIANO, María	CR Sant Cugat	2							1	1	
MUÑOZ JIMÉNEZ, Anna	G.E. i E.G.	2				1					1
GARROTE, Paula	Getxo Giroa - Veolia	1							1		
RODRÍGUEZ, Yenifer	XV Hortaleza R.C.	1			1						1
FERRAN, Marta	A.D. Ing. Industriales Las Rozas	1					1				
CLAROS, Cristina	BUC Barcelona	1					1				
GARCIA, Andrea	BUC Barcelona	1								1	
PUIGMARTÍ, Anna	BUC Barcelona	1									1
CID, María	CR Sant Cugat	1							1		
KELLER, Katheleen	CR Sant Cugat	1									1
GUIJO, Alicia	A.D. Ing. Industriales Las Rozas	1			1						
VILLAMERIEL, Alba	A.D. Ing. Industriales Las Rozas	1			1						
MEDINA, Lucia-Arola	BUC Barcelona	1		1							
SANGUESA, Marta	BUC Barcelona	1									1
RIU, Laia	CR Sant Cugat	1					1				
VALLDEPERAS, Marta	CR Sant Cugat	1							1		
HERRÁN, Ana	Getxo Giroa - Veolia	1					1				
PÉREZ, Gema	Crealia El Salvador	1		1							
DIEGO, Lucía	Crealia El Salvador	1					1				
TASCÓN, Mónica	Crealia El Salvador	1							1		
BOYANO, Alba	XV Hortaleza R.C.	1						1			
RODRÍGUEZ, Yenier	XV Hortaleza R.C.	1						1			
ALONSO, Irene	Crealia El Salvador	1			1						
ZULOAGA, Laura	BUC Barcelona	1			1						
ALBARELLOS, Alba	CR Sant Cugat	1								1	
ARETIO, Begoña	Getxo Giroa - Veolia	1					1				
ARESTI, Mainer	Getxo Giroa - Veolia	1					1				
PÉREZ, María	Getxo Giroa - Veolia	1					1				
RAMÍREZ, Uxue	Getxo Giroa - Veolia	1						1			
RABILLOU, Chloe	A.D. Ing. Industriales Las Rozas	1			1						
GOMEZ, María	XV Hortaleza R.C.	1						1			
ARIAS, Monica	XV Hortaleza R.C.	1							1		
BURILLO, Carmen	BUC Barcelona	1						1			
ANTUNEZ, Sara	Pontevedra R.C.	1			1						
MIGUEL, María	Crealia El Salvador	1					1				
ROVIRA, Núria	G.E. i E.G.	1							1		
TORRONTÉGI, Ariane	Getxo Giroa - Veolia	1			1						
FABREGA, Anna	G.E. i E.G.	1									1
XUTGLÀ, Paula	G.E. i E.G.	1				1					
ALONSO, Azucena	Pontevedra R.C.	1						1			
DE MIGUEL, Isabel	XV Hortaleza R.C.	1						1			
ALONSO, Laura	XV Hortaleza R.C.	1								1	
RECASENS, Mireia	BUC Barcelona	1					1				
MAGRO, Sophie	G.E. i E.G.	1								1	
MASIAS FABREGA, Ariadna	G.E. i E.G.	1				1					
DE ANDRÉS, Mireia	G.E. i E.G.	1				1					
MOIR, Petrina	Crealia El Salvador	1					1				
CASTRO, Elisa	Crealia El Salvador	1					1				
<b>Total General ...</b>		<b>242</b>	<b>7</b>	<b>9</b>	<b>36</b>	<b>26</b>	<b>41</b>	<b>27</b>	<b>33</b>	<b>29</b>	<b>34</b>

## DIVISIÓN DE HONOR B FEMENINA

### CLASIFICACIÓN DE ANOTADORES POR PUNTOS AL PIE

FEDERADO	EQUIPO	TOTAL	J9	J8	J7	J6	J5	J4	J3	J2	J1
IGLESIAS, Ana M <sup>a</sup>	CR Sant Cugat	68	8	2	9	5	7	14	8	6	9
RILEY, Lilliane Marie	BUC Barcelona	46	2	11	16	8	6	3			
ALPIN, Alba	Crealia El Salvador	43		5	4	5	7	4	4	12	2
SERRANO, Haizea	Getxo Giroa - Veolia	33					12	9	4		8
FERNANDEZ, Andrea	XV Hortaleza R.C.	32			4	7	3	4	8		6
WEIDMANN, Katrin	BUC Barcelona	16					6	2		2	6
TRABADO, Aina	BUC Barcelona	14								6	8
MARTÍN, Blanca	Crealia El Salvador	14					14				
GONZALEZ, Lorea	A.D. Ing. Industriales Las Rozas	10			6		2				2
MARIN, Sara	CR Sant Cugat	10						2	8		
CHAMORRO, Uxue	Getxo Giroa - Veolia	8			6			2			
MELENDEZ, Janire	G.E. i E.G.	8				4				4	
HERRÁN, Ana	Getxo Giroa - Veolia	4				4					
VIÑAS, Valle	Pontevedra R.C.	4			2			2			
AREITIO, Begoña	Getxo Giroa - Veolia	2							2		
TORRALBA, Jare	Getxo Giroa - Veolia	2				2					
GOMEZ, María	XV Hortaleza R.C.	2						2			
	<b>Total General ...</b>	<b>316</b>	<b>10</b>	<b>18</b>	<b>47</b>	<b>35</b>	<b>57</b>	<b>44</b>	<b>34</b>	<b>30</b>	<b>41</b>



## DIVISIÓN DE HONOR B FEMENINA

### CLASIFICACIÓN DE ANOTADORES POR PUNTOS TOTALES

FEDERADO	EQUIPO	TOTAL	J9	J8	J7	J6	J5	J4	J3	J2	J1
IGLESIAS, Ana M <sup>ª</sup>	CR Sant Cugat	88	13	2	9	5	7	29	8	6	9
RILEY, Lilliane Marie	BUC Barcelona	71	2	21	13	6	8				
ALPIN, Alba	Crealia El Salvador	53		5	4	5	12	9	4	12	2
SERRANO, Haizea	Getxo Giroa - Veolia	53					12	14	9	5	13
FERNANDEZ, Andrea	XV Hortaleza R.C.	52			9	7	3	9	13	5	6
RUIZ, Paula	Crealia El Salvador	50				10	15		5	15	5
ESPADA, Helena	BUC Barcelona	45								15	30
MARTIN, Blanca	Crealia El Salvador	44			10		29				5
AGUIRRE, Nerea	Getxo Giroa - Veolia	40			15	15	5		5		
SEGARRA, Elisabet	CR Sant Cugat	35			15						20
TRABADO, Aina	BUC Barcelona	34		5	5		5			11	8
STONE, Alysha	CR Sant Cugat	30	10	5	5		5				5
ESPADA, Maria	BUC Barcelona	30			15		5			10	
ARAMBURU, Iratxe	XV Hortaleza R.C.	30				10		5	10		5
REDING, Maria Antonella	Getxo Giroa - Veolia	30				10	10		10		
ALIMENA, Dana	Getxo Giroa - Veolia	30			5	5	10		10		
GOMÁ, Jana	BUC Barcelona	25	5						5		15
MARIN, Sara	CR Sant Cugat	25						12	13		
JOU, Núria	BUC Barcelona	25			5	5	5	5			5
GONZÁLEZ, Beatriz	CR Sant Cugat	20		5		5		5	5		
NIETO, Paula	CR Sant Cugat	20	5					5	5		5
URIARTE, Iratxe	Getxo Giroa - Veolia	20			5	5	10				
MORENO, Andrea	CR Sant Cugat	20						5	15		
WEIDMANN, Katrin	BUC Barcelona	16					6	2		2	6
GARCÍA, Noelia	Crealia El Salvador	15					10			5	
TOSCANO, Emma	CR Sant Cugat	15					5		10		
CAMACHO, Alba	BUC Barcelona	15		5						5	
ARCA, Caria	CR Sant Cugat	15						10		5	
FERNÁNDEZ, Carmen	Crealia El Salvador	15							5	5	5
GASCO, Alexia	CR Sant Cugat	15	5	5					5		
MERINO, Uxue	G.E. I.E.G.	15								15	
VAN DE GRAAF, Sabine	G.E. I.E.G.	15							5	5	5
SERRA, Martina	CR Sant Cugat	15							15		
SORIA, Angela	Getxo Giroa - Veolia	15			5		5				5
LEUGA, Montserrat	CR Sant Cugat	15			5	5	5				
GARCIA, Raquel	CR Sant Cugat	15	5				5	5			
VIÑAS, Valle	Pontevedra R.C.	14			7			7			
SICART, Silvia	BUC Barcelona	10									10
CROSNIER, Bertille	G.E. I.E.G.	10								10	
MARTOS, Maria Del Carmen	Crealia El Salvador	10							5	5	
GUIO, Raquel	A.D. Ing. Industriales Las Rozas	10			5	5					
CONTRERAS, Macarena	A.D. Ing. Industriales Las Rozas	10			5						5
GONZALEZ, Lorea	A.D. Ing. Industriales Las Rozas	10			6		2				2
BERCEDO, Sirenia	XV Hortaleza R.C.	10			10						
RAMÍREZ, Francisca Paz	BUC Barcelona	10			5						5
ESCUDERO, Belsay	Getxo Giroa - Veolia	10			5			5			
RIVERA, Beatriz	Crealia El Salvador	10						10			
CASTELLORT, Inés	BUC Barcelona	10					10				
PESSOA, Noelia	BUC Barcelona	10			5						5
AIRES, Irene	CR Sant Cugat	10					10				
BORONDO, Lara	Crealia El Salvador	10					10				
CUETO, Elena	XV Hortaleza R.C.	10				5					5
GALVEZ, Teresa	Pontevedra R.C.	10			5	5					
DESLOGIS, Aline Gabrielle	XV Hortaleza R.C.	10						5			5
SORIANO, Maria	CR Sant Cugat	10							5	5	
MUÑOZ JIMÉNEZ, Anna	G.E. I.E.G.	10				5				5	
HERRÁN, Ana	Getxo Giroa - Veolia	9				4	5				
CHAMORRO, Uxue	Getxo Giroa - Veolia	8			6			2			
MELENDEZ, Janire	G.E. I.E.G.	8				4				4	
ARETIO, Begoña	Getxo Giroa - Veolia	7				5			2		
GÓMEZ, Maria	XV Hortaleza R.C.	7						7			
GARROTE, Paula	Getxo Giroa - Veolia	5							5		
RODRÍGUEZ, Yenifer	XV Hortaleza R.C.	5									5
FERRAN, Marta	A.D. Ing. Industriales Las Rozas	5					5				
CLAROS, Cristina	BUC Barcelona	5					5				
GARCIA, Andrea	BUC Barcelona	5								5	
PUIGMARTI, Anna	BUC Barcelona	5									5
CID, Maria	CR Sant Cugat	5							5		
KELLER, Katheleen	CR Sant Cugat	5									5
GUIO, Alicia	A.D. Ing. Industriales Las Rozas	5			5						
VILLAMERIEL, Alba	A.D. Ing. Industriales Las Rozas	5			5						
MEDINA, Lucia-Arola	BUC Barcelona	5		5							
SANGUESA, Marta	BUC Barcelona	5									5
RIU, Lala	CR Sant Cugat	5					5				
VALLDEPERAS, Marta	CR Sant Cugat	5								5	
PÉREZ, Gema	Crealia El Salvador	5		5							
DIEGO, Lucia	Crealia El Salvador	5					5				
TASCÓN, Mónica	Crealia El Salvador	5							5		
BOYANO, Alba	XV Hortaleza R.C.	5						5			
RODRÍGUEZ, Yenier	XV Hortaleza R.C.	5						5			
ALONSO, Irene	Crealia El Salvador	5			5						
ZULOAGA, Laura	BUC Barcelona	5			5						
ALBARELLOS, Alba	CR Sant Cugat	5								5	
ARESTI, Maider	Getxo Giroa - Veolia	5				5					
PÉREZ, Maria	Getxo Giroa - Veolia	5				5					
RAMÍREZ, Uxue	Getxo Giroa - Veolia	5					5				
RABILLOUD, Chloe	A.D. Ing. Industriales Las Rozas	5			5						
ARIAS, Monica	XV Hortaleza R.C.	5							5		
BURILLO, Carmen	BUC Barcelona	5					5				
ANTUNEZ, Sara	Pontevedra R.C.	5			5						
MIGUEL, Maria	Crealia El Salvador	5					5				
ROVIRA, Núria	G.E. I.E.G.	5							5		
TORRONTEGI, Ariane	Getxo Giroa - Veolia	5			5						
FABREGA, Anna	G.E. I.E.G.	5								5	
XUTGLA, Paula	G.E. I.E.G.	5				5					
ALONSO, Azucena	Pontevedra R.C.	5						5			
DE MIGUEL, Isabel	XV Hortaleza R.C.	5					5				
ALONSO, Laura	XV Hortaleza R.C.	5								5	
RECASENS, Mireia	BUC Barcelona	5					5				
MAGRO, Sophie	G.E. I.E.G.	5								5	
MASIAS FABREGA, Ariadna	G.E. I.E.G.	5				5					
DE ANDRÉS, Mireia	G.E. I.E.G.	5				5					
MOIR, Petrina	Crealia El Salvador	5					5				
CASTRO, Elisa	Crealia El Salvador	5				5					
TORRALBA, Jare	Getxo Giroa - Veolia	2									
<b>Total General</b>		<b>1626</b>	<b>45</b>	<b>63</b>	<b>227</b>	<b>165</b>	<b>262</b>	<b>178</b>	<b>188</b>	<b>175</b>	<b>211</b>

## DIVISIÓN DE HONOR B FEMENINA

### GRÁFICA DE ENSAYOS POR JORNADA



### GRÁFICA DE ENSAYOS POR MINUTO

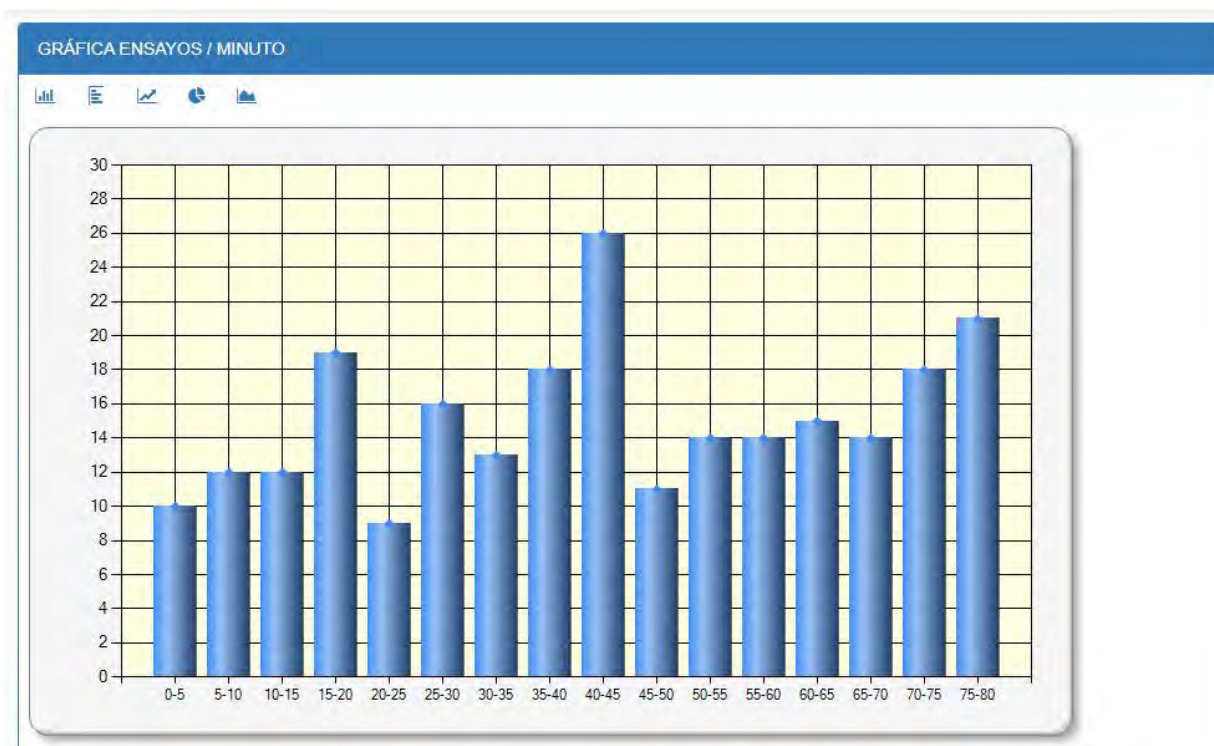



## DIVISIÓN DE HONOR B FEMENINA

### GRÁFICA DE EXPULSIONES POR MINUTO



### RELACIÓN DE ARBITRAJES

FEDERADO	TOTAL	J9	J8	J7	J6	J5	J4	J3	J2	J1
LEE, Jenny	6		1	1		1	1	1		1
YUNTA, Tatiana	5		1	1	1	1			1	
MARTÍNEZ, Lorena	4	1				1	1			1
DE LA RUBIA, Miriam	3				1				1	1
LOYOLA, Cintia	2				1			1		
MARTINEZ, Elisabet	2			1			1			
FRANCES, Eduardo	1						1			
MULLOR, Alexandre	1								1	
CHEHREGOSHA, David	1							1		
CASTRO, Santiago	1					1				
CAMPOS, Jacinto	1									1
VAN STEEDEN, Malcolm	1				1					
VALDES, David	1							1		
LOPEZ, Juan José	1			1						
NAVARRO, Victor	1								1	
<b>Total General ...</b>	<b>31</b>	<b>1</b>	<b>2</b>	<b>4</b>	<b>4</b>	<b>4</b>	<b>4</b>	<b>4</b>	<b>4</b>	<b>4</b>

## TABLAS DE LA CLASIFICACIÓN

### COMPETICION NACIONAL SUB 23 (GRUPO A)

CLASIFICACIÓN DE EQUIPOS POR TIPO DE ACCIÓN (FAVOR/CONTRA)									
Nº	EQUIPO	A FAVOR				EN CONTRA			
		E	PC	T	D	E	PC	T	D
1	 Complutense Cisneros S23	60	3	39		23	5	14	
2	 Lexus Alcobendas Rugby Emerging S23	47	7	26		21	9	13	
3	 SilverStorm El Salvador Emerging S23	36	4	22		27	4	16	
4	 VRAC Quesos Entrepinares S23	32	2	18		32	4	18	
5	 Ciencias Enerside S23	25	10	20		39	2	22	
6	 Recoletas Burgos - Universidad de Burgos S23	12	1	3		70	3	45	
-- Total General ...		212	27	128	0	212	27	128	0



**Complutense Cisneros S23**

FEDERADO	EQUIPO	TT	TS	TM	T%	J10J	J10MIT	J9J	J9MIT	J8J	J8MIT	J7J	J7MIT	J6J	J6MIT	J5J	J5MIT	J4J	J4MIT	J3J	J3MIT	J2J	J2MIT	J1J	J1MIT
ADDA, Romain	Complutense Cisneros S23	0	1	35	4,40%	--	A.	M.	A.	M.	A.	M.	A.	M.	A.	M.	A.	M.	A.	M.	A.	M.	A.	M.	0
AGEO, Rafael	Complutense Cisneros S23	6	2	373	46,60%	T	65	T	48	T	45	T	45	T	41	T	48	S	20	--	0	S	61	--	0
ALEGRE, Carlos	Complutense Cisneros S23	1	4	159	19,90%	--	0	--	0	--	0	S	35	T	41	S	39	S	27	S	17	--	0	--	0
BORRAZ, Jose Ramon	Complutense Cisneros S23	2	0	160	20,00%	--	0	--	0	T	80	--	0	--	0	--	0	--	0	T	80	--	0	--	0
BOZAL, Angel	Complutense Cisneros S23	3	1	240	30,00%	--	0	T	80	T	80	S	0	T	80	--	0	--	0	--	0	--	0	--	0
BRUNO, Tomas	Complutense Cisneros S23	4	0	270	33,80%	T	80	T	48	T	80	T	62	--	0	--	0	--	0	--	0	--	0	--	0
BUSTAMANTE, Jaime	Complutense Cisneros S23	0	1	40	5,00%	--	0	--	0	--	0	--	0	--	0	--	0	--	0	--	0	--	0	S	40
CASTELLOTE, Ignacio	Complutense Cisneros S23	1	0	69	8,60%	--	0	--	0	--	0	--	0	--	0	--	0	--	0	T	69	--	0	--	0
DE LA RUBIA, Alfredo	Complutense Cisneros S23	3	2	298	37,30%	T	80	--	0	--	0	--	0	--	0	S	35	S	23	T	80	T	80	--	0
DUEÑAS, Antonio	Complutense Cisneros S23	8	0	578	72,30%	T	80	T	50	T	58	T	80	--	0	--	0	T	80	T	70	T	80	T	80
ESPINOSA, Julio Antonio	Complutense Cisneros S23	1	4	187	23,40%	T	80	S	27	S	22	S	25	S	33	--	0	--	0	--	0	--	0	--	0
FERICHOLA, Manuel	Complutense Cisneros S23	0	2	38	4,80%	S	15	--	0	--	0	--	0	--	0	--	0	--	0	S	23	--	0	--	0
FERNÁNDEZ, Marcos	Complutense Cisneros S23	1	0	75	9,40%	--	0	--	0	--	0	--	0	--	0	T	75	--	0	--	0	--	0	--	0
FLORES, Pablo	Complutense Cisneros S23	7	2	547	68,40%	T	80	S	39	S	39	T	55	T	47	T	80	--	0	T	47	T	80	T	80
GARAY, Tomas	Complutense Cisneros S23	3	4	239	29,90%	S	29	S	30	--	0	--	0	S	33	S	18	T	45	T	44	--	0	T	40
GARCIA, Guillermo	Complutense Cisneros S23	3	4	245	30,60%	S	0	S	32	--	0	S	18	S	39	--	0	--	0	T	57	T	19	T	80
GARCIA, Juan	Complutense Cisneros S23	9	0	531	66,40%	T	50	T	48	T	47	T	80	T	80	T	54	T	45	T	63	T	64	--	0
GONZÁLEZ, Gonzalo	Complutense Cisneros S23	4	0	287	35,90%	--	0	T	80	T	80	T	80	T	47	--	0	--	0	--	0	--	0	--	0
GONZÁLEZ, Xabier	Complutense Cisneros S23	7	0	545	68,10%	T	80	T	80	T	80	--	0	--	0	--	0	T	80	T	80	T	65	T	80
GORROTXATEGI, Gorka	Complutense Cisneros S23	2	0	133	16,60%	--	0	T	53	--	0	--	0	--	0	--	0	T	80	--	0	--	0	--	0
HATTORI, Sebastian Matias	Complutense Cisneros S23	1	0	60	7,50%	--	0	--	0	--	0	--	0	--	0	--	0	T	60	--	0	--	0	--	0
HERNANDEZ, Jorge	Complutense Cisneros S23	3	2	266	33,30%	--	0	--	0	--	0	S	28	S	33	--	0	--	0	T	80	T	45	T	80
ITURRIOZ, Ander	Complutense Cisneros S23	6	0	458	57,30%	--	0	T	80	T	58	T	80	T	80	--	0	--	0	--	0	T	80	T	80
LACROIX-DEQUECKER, Henry	Complutense Cisneros S23	1	0	44	5,50%	--	0	--	0	--	0	--	0	--	0	--	0	--	0	T	44	--	0	--	0
LAFORGA, Alejandro	Complutense Cisneros S23	2	0	72	9,00%	--	0	T	31	T	41	--	0	--	0	--	0	--	0	--	0	--	0	--	0
LENG, Ignacio	Complutense Cisneros S23	0	1	39	4,90%	--	0	--	0	--	0	--	0	--	0	S	39	--	0	--	0	--	0	--	0
LLANES, Antonio Alonso	Complutense Cisneros S23	0	3	102	12,80%	--	0	--	0	S	35	S	35	--	0	S	32	--	0	--	0	--	0	--	0
MANGADA, Ignacio	Complutense Cisneros S23	4	1	289	36,10%	T	67	T	80	T	51	T	52	S	39	--	0	--	0	--	0	--	0	--	0
MARTINEZ, Pablo	Complutense Cisneros S23	9	0	696	87,00%	T	80	T	80	T	56	T	80	T	80	T	80	T	80	--	0	T	80	T	80
MARTÍNEZ, Gonzalo	Complutense Cisneros S23	3	2	212	26,50%	--	0	--	0	--	0	--	0	--	0	S	21	T	45	T	80	S	26	T	40
MARTINEZ, Mikel	Complutense Cisneros S23	1	1	71	8,90%	S	30	--	0	--	0	--	0	--	0	T	41	--	0	--	0	--	0	--	0
MATHEU, Giraldo	Complutense Cisneros S23	2	3	227	28,40%	--	0	--	0	--	0	--	0	--	0	T	62	S	35	S	36	T	54	S	40
MEDINA, Hector	Complutense Cisneros S23	2	0	150	18,80%	T	80	--	0	T	70	--	0	--	0	--	0	--	0	--	0	--	0	--	0
MEYRELLES DO SOUTO, Carlos	Complutense Cisneros S23	1	1	86	10,80%	--	0	--	0	--	0	--	0	--	0	--	0	T	53	S	33	--	0	--	0
MONPELAT, Lucas	Complutense Cisneros S23	4	0	320	40,00%	--	0	T	80	T	80	T	80	T	80	--	0	--	0	--	0	--	0	--	0
NIETO, Gonzalo	Complutense Cisneros S23	5	5	441	55,10%	S	18	S	32	S	24	T	45	T	80	S	16	T	80	S	36	T	56	T	54
OZONAS, Juan	Complutense Cisneros S23	5	0	336	42,00%	--	0	--	0	--	0	T	55	T	80	T	41	T	80	--	0	T	80	--	0
PASSARO, Matias	Complutense Cisneros S23	2	1	143	17,90%	T	62	T	48	S	33	--	0	--	0	--	0	--	0	--	0	--	0	--	0
PEÑA, Alvaro	Complutense Cisneros S23	1	2	91	11,40%	--	0	--	0	--	0	--	0	--	0	S	16	S	35	--	0	--	0	T	40
PERAN, Jose	Complutense Cisneros S23	0	1	26	3,30%	--	0	--	0	--	0	--	0	--	0	--	0	--	0	--	0	--	0	S	26
PÉREZ, Alejandro	Complutense Cisneros S23	3	6	259	32,40%	S	0	S	22	S	22	S	28	T	41	T	59	S	35	S	11	T	41	--	0
PEREZ, Miguel	Complutense Cisneros S23	9	0	676	84,50%	T	70	T	79	T	80	T	80	T	47	T	80	T	80	--	0	T	80	T	80
PIPAON, Marcos	Complutense Cisneros S23	3	2	237	29,60%	T	51	--	0	--	0	--	0	S	39	--	0	T	60	T	63	S	24	--	0
POZO, David	Complutense Cisneros S23	1	2	78	9,80%	--	0	--	0	--	0	--	0	--	0	--	0	--	0	S	23	S	15	T	40
RECALDE, Ethan	Complutense Cisneros S23	0	2	79	9,90%	--	0	--	0	--	0	--	0	--	0	--	0	--	0	--	0	S	39	S	40
RIVERO, Jesus Joaquin	Complutense Cisneros S23	6	1	419	52,40%	T	80	--	0	--	0	--	0	T	41	T	80	T	68	T	57	S	39	T	54
RODRIGUEZ, Alejandro	Complutense Cisneros S23	1	2	70	8,80%	S	13	--	0	--	0	--	0	--	0	T	45	S	12	--	0	--	0	--	0
SALABERRI, Beñat	Complutense Cisneros S23	2	4	233	29,10%	--	0	S	32	--	0	T	52	S	39	T	64	S	20	--	0	--	0	S	26
SÁNCHEZ, Eduardo Wenceslao	Complutense Cisneros S23	0	2	16	2,00%	--	0	--	0	--	0	--	0	--	0	--	0	--	0	--	0	S	16	S	0
SIERRA, Jordi Mateo	Complutense Cisneros S23	0	1	40	5,00%	--	0	--	0	--	0	--	0	--	0	--	0	--	0	--	0	--	0	S	40
SILVA, Agustín	Complutense Cisneros S23	1	4	155	19,40%	S	0	--	0	--	0	S	25	S	33	T	80	--	0	S	17	--	0	--	0
VERGES, Alejandro	Complutense Cisneros S23	7	1	494	61,80%	--	0	--	0	S	29	T	80	T	47	T	80	T	57	T	80	T	41	T	80



Lexus Alcobendas Rugby Emerging S23

FEDERADO	EQUIPO	TT	TS	TM	T%	J10J		J10MIT		J9J		J9MIT		J8J		J8MIT		J7J		J7MIT		J6J		J6MIT		J5J		J5MIT		J4J		J4MIT		J3J		J3MIT		J2J		J2MIT		J1J		J1MIT						
						A.	M.	A.	M.	A.	M.	A.	M.	A.	M.	A.	M.	A.	M.	A.	M.	A.	M.	A.	M.	A.	M.	A.	M.	A.	M.	A.	M.	A.	M.	A.	M.	A.	M.	A.	M.	A.	M.	A.	M.					
ALONSO-CAÑEDO, Ignacio	Lexus Alcobendas Rugby Emerging S23	0	2	65	8,10%	--		0	S	25	--	0	--	0	--	0	--	0	--	0	--	0	--	0	--	0	--	0	--	0	--	0	--	0	S	40	--	0	--	0	--	0	--							
ARANDA, Luis	Lexus Alcobendas Rugby Emerging S23	1	0	80	10,00%	--	0	--	0	--	0	--	0	--	0	--	0	--	0	T	80	--	0	--	0	--	0	--	0	--	0	--	0	--	0	--	0	--	0	--	0	--	0	--						
ARISPE, Álvaro	Lexus Alcobendas Rugby Emerging S23	2	0	91	11,40%	--	0	--	0	--	0	--	0	--	0	--	0	--	0	--	0	--	0	--	0	--	0	--	0	--	0	--	0	T	32	T	59	--	0	--	0	--								
AZNAR, Pablo	Lexus Alcobendas Rugby Emerging S23	1	0	80	10,00%	--	0	--	0	--	0	--	0	--	0	--	0	--	0	--	0	--	0	--	0	T	80	--	0	--	0	--	0	--	0	--	0	--	0	--	0	--	0	--						
BERMEJO, Gonzalo	Lexus Alcobendas Rugby Emerging S23	2	4	287	35,90%	T	67	S	39	--	0	S	31	S	35	S	35	--	0	--	0	--	0	--	0	T	80	--	0	--	0	T	80	--	0	--	0	--	0	--	0	--	0	--						
BERRAL, Guillermo	Lexus Alcobendas Rugby Emerging S23	1	0	41	5,10%	--	0	--	0	--	0	--	0	--	0	--	0	--	0	--	0	--	0	--	0	--	0	T	41	--	0	T	41	--	0	--	0	--	0	--	0	--	0	--						
CASASNOVAS, Sergio	Lexus Alcobendas Rugby Emerging S23	4	1	280	35,00%	S	13	T	80	--	0	T	54	T	80	--	0	--	0	--	0	--	0	--	0	--	0	--	0	--	0	T	53	--	0	--	0	--	0	--	0	--	0	--						
CASASNOVAS, Marco	Lexus Alcobendas Rugby Emerging S23	1	1	119	14,90%	--	0	--	0	--	0	--	0	--	0	--	0	--	0	S	39	--	0	T	80	--	0	--	0	--	0	--	0	--	0	--	0	--	0	--	0	--	0	--						
COSIO, Juan	Lexus Alcobendas Rugby Emerging S23	1	4	149	18,60%	S	39	--	0	S	20	--	0	S	22	--	0	--	0	--	0	S	28	T	40	--	0	--	0	--	0	--	0	--	0	--	0	--	0	--	0	--	0	--	0	--				
DA COSTA, Flavio	Lexus Alcobendas Rugby Emerging S23	1	2	151	18,90%	--	0	--	0	--	0	--	0	--	0	--	0	--	0	--	0	--	0	--	0	S	39	T	80	S	32	--	0	--	0	--	0	--	0	--	0	--	0	--	0	--				
DE LA CIERVA, Francisco Javier	Lexus Alcobendas Rugby Emerging S23	2	2	173	21,60%	--	0	--	0	S	33	--	0	--	0	--	0	T	44	T	44	S	52	--	0	--	0	--	0	--	0	--	0	--	0	--	0	--	0	--	0	--	0	--	0	--				
DE LA VEGA, Javier	Lexus Alcobendas Rugby Emerging S23	0	1	21	2,60%	--	0	--	0	--	0	S	21	--	0	--	0	--	0	--	0	--	0	--	0	--	0	--	0	--	0	--	0	--	0	--	0	--	0	--	0	--	0	--	0	--				
DE MINTEGUIAGA, Diego	Lexus Alcobendas Rugby Emerging S23	5	0	390	48,80%	T	70	--	0	T	80	--	0	T	80	--	0	T	80	--	0	T	80	T	80	--	0	--	0	--	0	--	0	--	0	--	0	--	0	--	0	--	0	--	0	--				
DEL CASTILLO, Diego	Lexus Alcobendas Rugby Emerging S23	10	0	774	96,80%	T	64	T	80	T	80	T	80	T	80	T	80	T	80	T	70	T	80	T	80	T	80	T	80	T	80	T	80	T	80	T	80	T	80	T	80	T	80	T	80	T				
DEL HIERRO, Danilo	Lexus Alcobendas Rugby Emerging S23	0	1	20	2,50%	--	0	--	0	--	0	--	0	--	0	--	0	--	0	--	0	--	0	--	0	--	0	--	0	--	0	--	0	--	0	S	20	--	0	--	0	--	0	--	0	--				
DEL SANTO, Ignacio	Lexus Alcobendas Rugby Emerging S23	3	1	192	24,00%	S	6	T	80	T	57	T	49	--	0	--	0	--	0	--	0	--	0	--	0	--	0	--	0	--	0	--	0	--	0	--	0	--	0	--	0	--	0	--	0	--				
DIAZ, Marco	Lexus Alcobendas Rugby Emerging S23	6	1	390	48,80%	--	0	T	70	T	55	--	0	T	80	T	80	T	80	T	80	S	4	--	0	T	49	T	52	--	0	--	0	--	0	--	0	--	0	--	0	--	0	--	0	--				
DUFEU-FOURQUET, Marco	Lexus Alcobendas Rugby Emerging S23	2	1	112	14,00%	--	0	T	49	S	22	--	0	--	0	--	0	--	0	--	0	--	0	--	0	T	41	--	0	--	0	--	0	--	0	--	0	--	0	--	0	--	0	--	0	--	0	--		
ELVIRA, Jorge	Lexus Alcobendas Rugby Emerging S23	7	1	562	70,30%	T	80	T	80	T	58	T	80	--	0	T	80	T	80	T	80	T	76	S	28	--	0	T	80	--	0	--	0	--	0	--	0	--	0	--	0	--	0	--	0	--				
FERNANDEZ-SIMAL, Guillermo	Lexus Alcobendas Rugby Emerging S23	9	0	710	88,80%	T	80	--	0	T	80	T	80	T	80	T	80	T	80	T	80	T	80	T	80	T	80	T	80	T	80	T	80	T	80	T	80	T	80	T	80	T	80	T	80	T				
FERRET, Francesc Xavier	Lexus Alcobendas Rugby Emerging S23	2	6	299	37,40%	--	0	S	35	--	0	T	51	T	70	S	36	S	34	S	18	S	27	S	28	--	0	--	0	--	0	--	0	--	0	--	0	--	0	--	0	--	0	--	0	--	0	--		
GALEANO, Octavio	Lexus Alcobendas Rugby Emerging S23	0	1	14	1,80%	--	0	S	14	--	0	--	0	--	0	--	0	--	0	--	0	--	0	--	0	--	0	--	0	--	0	--	0	--	0	--	0	--	0	--	0	--	0	--	0	--	0	--		
GALLEGO, Pablo	Lexus Alcobendas Rugby Emerging S23	1	2	120	15,00%	--	0	--	0	--	0	--	0	--	0	--	0	S	32	S	40	--	0	--	0	--	0	--	0	--	0	--	0	--	0	--	0	--	0	--	0	--	0	--	0	--	0	--		
GARCIA, Pablo	Lexus Alcobendas Rugby Emerging S23	2	4	226	28,30%	T	80	T	55	S	23	S	31	S	17	--	0	S	20	--	0	--	0	--	0	--	0	--	0	--	0	--	0	--	0	--	0	--	0	--	0	--	0	--	0	--	0	--		
HERNANDO, Hugo	Lexus Alcobendas Rugby Emerging S23	8	1	457	57,10%	S	17	T	41	T	47	T	49	T	63	--	0	T	80	T	52	T	60	T	48	--	0	--	0	--	0	--	0	--	0	--	0	--	0	--	0	--	0	--	0	--	0	--		
KLINGENBERG, Lucas	Lexus Alcobendas Rugby Emerging S23	4	2	344	43,00%	T	63	T	80	T	80	S	31	T	80	S	10	--	0	--	0	--	0	--	0	--	0	--	0	--	0	--	0	--	0	--	0	--	0	--	0	--	0	--	0	--	0	--		
LOPEZ, Alvaro	Lexus Alcobendas Rugby Emerging S23	0	1	26	3,30%	--	0	--	0	--	0	S	26	--	0	--	0	--	0	--	0	--	0	--	0	--	0	--	0	--	0	--	0	--	0	--	0	--	0	--	0	--	0	--	0	--	0	--		
MAHER, Daniel	Lexus Alcobendas Rugby Emerging S23	3	0	130	16,30%	--	0	--	0	--	0	--	0	--	0	--	0	--	0	--	0	--	0	--	0	--	0	T	35	T	47	T	48	--	0	--	0	--	0	--	0	--	0	--	0	--	0	--		
MARAÑÓN, Gonzalo	Lexus Alcobendas Rugby Emerging S23	1	0	41	5,10%	--	0	--	0	T	41	--	0	--	0	--	0	--	0	--	0	--	0	--	0	--	0	--	0	--	0	--	0	--	0	--	0	--	0	--	0	--	0	--	0	--	0	--		
MARCOS, Jorge	Lexus Alcobendas Rugby Emerging S23	1	2	101	12,60%	--	0	S	31	S	25	--	0	T	45	--	0	--	0	--	0	--	0	--	0	--	0	--	0	--	0	--	0	--	0	--	0	--	0	--	0	--	0	--	0	--	0	--		
MARTIN, Xabier	Lexus Alcobendas Rugby Emerging S23	0	1	35	4,40%	--	0	--	0	--	0	--	0	--	0	--	0	S	35	--	0	--	0	--	0	--	0	--	0	--	0	--	0	--	0	--	0	--	0	--	0	--	0	--	0	--	0	--		
MAZARIEGOS, Iñigo	Lexus Alcobendas Rugby Emerging S23	3	0	128	16,00%	--	0	--	0	T	43	--	0	--	0	--	0	--	0	T	41	T	44	--	0	--	0	--	0	--	0	--	0	--	0	--	0	--	0	--	0	--	0	--	0	--	0	--		
MAZARIEGOS, Juan	Lexus Alcobendas Rugby Emerging S23	4	3	281	35,10%	S	17	T	41	--	0	T	49	--	0	T	45	T	51	S	39	--	0	S	39	--	0	S	39	--	0	S	39	--	0	S	39	--	0	S	39	--	0	S	39	--	0	S	39	--
MOSCOLONI, Agustín	Lexus Alcobendas Rugby Emerging S23	6	1	489	61,10%	T	80	S	39	--	0	T	80	--	0	T	80	--	0	T	70	T	60	T	80	--	0	T	80	--	0	T	80	--	0	T	80	--	0	T	80	--	0	T	80	--	0	T	80	--
NARVARTE, José	Lexus Alcobendas Rugby Emerging S23	6	1	508	63,50%	T	80	--	0	T	80	T	80	T	80	T	80	T	80	T	80	T	80	--	0	--	0	--	0	--	0	--	0	--	0	--	0	--	0	--	0	--	0	--	0	--	0	--	0	--
NEFA, Matías	Lexus Alcobendas Rugby Emerging S23	2	1	121	15,10%	--	0	--	0	--	0	--	0	--	0	--	0	--	0	--	0	--	0	--	0	--	0	--	0	--	0	--	0	--	0	--	0	--	0	--	0	--	0	--	0	--	0	--		
PAVAN, Gerónimo	Lexus Alcobendas Rugby Emerging S23	3	0	240	30,00%	--	0	--	0	--	0	--	0	--	0	--	0	--	0	--	0	--	0	--	0	--	0	--	0	--	0	--	0	--	0	--	0	--	0	--	0	--	0	--	0	--	0	--	0	--
PERCONIG, Juan	Lexus Alcobendas Rugby Emerging S23	0	1	31	3,90%	--	0	--	0	--	0	--	0	--	0	--	0	--	0	--	0	--	0	--	0	--	0	--	0	--	0	--	0	--	0	--	0	S	31	--	0	--	0	--	0	--	0	--		
PEREZ, Rodrigo	Lexus Alcobendas Rugby Emerging S23	8	2	615	76,90%	T	80	T	45	T	60	S	29	T	67	T	80	T	80	T	80	T	62	T	80	S	32	--	0	--	0	--	0	--	0	--	0	--	0	--	0	--	0	--	0	--	0	--	0	--
RODRIGUEZ, Ignacio	Lexus Alcobendas Rugby Emerging S23	7	3	466	58,30%	T	41	T	80	T	51	T	54	T	58	S																																		



## Recoletas Burgos - Universidad de Burgos S23

FEDERADO	EQUIPO	TT	TS	TM	T%	J10J		J9J		J8J		J7J		J6J		J5J		J4J		J3J		J2J		J1J	
						A.	M.	A.	M.	A.	M.	A.	M.	A.	M.	A.	M.	A.	M.	A.	M.	A.	M.	A.	M.
ABASCAL, Alberto	Recoletas Burgos - Universidad de Burgos S23	4	3	341	42,60%	S	10	--	0	--	0	--	0	S	56	T	63	T	66	T	51	T	55	S	40
ALONSO, Francisco Javier	Recoletas Burgos - Universidad de Burgos S23	4	1	294	36,80%	--	0	T	70	T	55	T	50	--	0	--	0	T	80	S	39	--	0	--	0
CASADO, Ismael	Recoletas Burgos - Universidad de Burgos S23	4	1	242	30,30%	T	45	T	52	T	58	T	80	--	0	S	7	--	0	--	0	--	0	--	0
CIOBAN, Adrián	Recoletas Burgos - Universidad de Burgos S23	2	8	290	36,30%	T	65	S	10	S	25	S	16	S	36	T	40	S	39	S	19	S	18	S	22
COLINA, Cesar	Recoletas Burgos - Universidad de Burgos S23	3	0	235	29,40%	--	0	--	0	--	0	--	0	T	75	T	80	T	80	--	0	--	0	--	0
CSINTALAN, Alejandro	Recoletas Burgos - Universidad de Burgos S23	8	2	604	75,50%	T	70	T	80	T	80	S	0	T	24	T	80	T	80	T	70	T	80	S	40
DOMÍNGUEZ, Rubén	Recoletas Burgos - Universidad de Burgos S23	8	1	576	72,00%	T	16	S	0	T	80	T	80	T	80	T	80	T	80	--	0	T	80	T	80
ESTEBANEZ, Diego	Recoletas Burgos - Universidad de Burgos S23	0	3	34	4,30%	--	0	S	2	S	32	--	0	S	0	--	0	--	0	--	0	--	0	--	0
GARCÍA, Álex	Recoletas Burgos - Universidad de Burgos S23	4	4	427	53,40%	T	80	T	80	T	80	T	70	S	30	--	0	S	39	S	8	--	0	S	40
GARCÍA, Guillermo	Recoletas Burgos - Universidad de Burgos S23	0	5	73	9,10%	--	0	S	0	--	0	--	0	--	0	S	17	S	0	S	34	--	0	--	0
GARCÍA, José Ignacio	Recoletas Burgos - Universidad de Burgos S23	0	1	14	1,80%	--	0	S	14	--	0	--	0	--	0	--	0	--	0	--	0	--	0	--	0
GARCÍA, Adrián	Recoletas Burgos - Universidad de Burgos S23	10	0	753	94,10%	T	77	T	80	T	80	T	80	T	80	T	80	T	80	T	61	T	80	T	55
GÓNZALEZ, Héctor	Recoletas Burgos - Universidad de Burgos S23	0	1	22	2,80%	--	0	--	0	S	22	--	0	--	0	--	0	--	0	--	0	--	0	--	0
GÜEMES, Rodrigo	Recoletas Burgos - Universidad de Burgos S23	3	2	186	23,30%	--	0	--	0	--	0	--	0	--	0	S	0	T	41	T	80	S	25	T	40
HERNANDO, Alejandro Santiago	Recoletas Burgos - Universidad de Burgos S23	2	5	152	19,00%	S	15	S	7	S	20	--	0	T	44	S	0	T	41	--	0	--	0	S	25
HERNANDO, Gonzalo	Recoletas Burgos - Universidad de Burgos S23	4	3	334	41,80%	S	64	T	80	--	0	S	0	S	0	T	80	--	0	T	55	T	55	--	0
ITURRINO, Carlos Santiago	Recoletas Burgos - Universidad de Burgos S23	8	1	659	82,40%	T	70	T	80	T	80	T	80	T	80	S	49	--	0	T	80	T	80	T	80
LARA, Iñigo	Recoletas Burgos - Universidad de Burgos S23	5	1	393	49,10%	--	0	--	0	T	80	T	80	--	0	T	80	--	0	T	80	T	80	T	73
MANUEL, Álvaro	Recoletas Burgos - Universidad de Burgos S23	1	0	70	8,80%	--	0	--	0	--	0	--	0	--	0	--	0	--	0	--	0	T	70	--	0
MÁRMOL, Ernesto	Recoletas Burgos - Universidad de Burgos S23	3	2	304	38,00%	T	80	T	80	--	0	S	24	T	80	S	40	--	0	--	0	--	0	--	0
MASUYAMA, Andrés Lucas	Recoletas Burgos - Universidad de Burgos S23	1	0	80	10,00%	--	0	--	0	--	0	--	0	--	0	T	80	--	0	--	0	--	0	--	0
MATAMU, ikifusi Apineru	Recoletas Burgos - Universidad de Burgos S23	1	0	70	8,80%	--	0	--	0	--	0	--	0	--	0	--	0	T	70	--	0	--	0	--	0
MERINO, Marcos	Recoletas Burgos - Universidad de Burgos S23	2	7	192	24,00%	S	15	S	0	S	32	S	5	T	42	--	0	S	14	S	19	S	25	T	40
OLALLA, Raúl	Recoletas Burgos - Universidad de Burgos S23	5	5	563	70,40%	T	80	T	80	S	75	S	33	T	80	S	55	T	80	S	22	S	18	T	40
ORTEGA, Diego	Recoletas Burgos - Universidad de Burgos S23	0	2	7	0,90%	--	0	--	0	--	0	--	0	--	0	--	0	S	0	--	0	S	7	--	0
PEÑA, Juan Sebastián	Recoletas Burgos - Universidad de Burgos S23	4	1	290	36,30%	--	0	--	0	S	0	--	0	T	50	--	0	--	0	T	80	T	80	T	80
PEÑA, Mateo	Recoletas Burgos - Universidad de Burgos S23	8	1	569	71,10%	T	80	T	80	S	23	T	80	T	80	--	0	T	40	T	58	T	80	T	48
PÉREZ, Andrés	Recoletas Burgos - Universidad de Burgos S23	4	1	270	33,80%	--	0	--	0	T	5	--	0	--	0	T	80	T	80	S	25	--	0	T	80
SAIZ, Álvaro	Recoletas Burgos - Universidad de Burgos S23	10	0	691	86,40%	T	80	T	80	T	80	T	80	T	70	T	25	T	46	T	70	T	80	T	80
SANZ, Rubén	Recoletas Burgos - Universidad de Burgos S23	1	0	80	10,00%	--	0	--	0	--	0	--	0	--	0	--	0	T	80	--	0	--	0	--	0
SARMENTO PARIS, Augusto Andres	Recoletas Burgos - Universidad de Burgos S23	0	1	40	5,00%	--	0	--	0	--	0	--	0	--	0	--	0	--	0	S	40	--	0	--	0
SICILIA, Jorge	Recoletas Burgos - Universidad de Burgos S23	8	2	622	77,80%	T	75	S	28	T	80	T	80	T	70	T	73	T	80	S	16	T	80	T	40
SIMON, Pablo	Recoletas Burgos - Universidad de Burgos S23	0	2	3	0,40%	S	3	--	0	--	0	S	0	--	0	--	0	--	0	--	0	--	0	--	0
SOLIS, Udo Jose	Recoletas Burgos - Universidad de Burgos S23	7	2	579	72,40%	S	35	T	72	T	48	T	80	T	80	T	80	--	0	T	64	S	40	T	80
VALDIVIELSO, Carlos	Recoletas Burgos - Universidad de Burgos S23	8	2	536	67,00%	T	65	T	73	T	48	T	64	S	38	S	17	T	70	T	41	T	62	T	58
VALLE, Carlos	Recoletas Burgos - Universidad de Burgos S23	3	5	186	23,30%	S	5	--	0	--	0	S	0	S	10	T	31	S	10	T	40	S	10	T	80
VICENTE, Agustín	Recoletas Burgos - Universidad de Burgos S23	9	0	508	63,50%	T	80	T	66	T	57	T	47	T	63	--	0	T	3	T	72	T	40	T	80
ZAMORA, Diego	Recoletas Burgos - Universidad de Burgos S23	6	2	579	72,40%	T	80	T	80	T	80	T	80	--	0	T	80	S	77	--	0	T	62	S	40





## VRAC Quesos Entrepinares S23

FEDERADO	EQUIPO	TT	TS	TM	T%	J10I		J9I		J8I		J7I		J6I		J5I		J4I		J3I		J2I		J1I			
						A.	M.	A.	M.	A.	M.	A.	M.	A.	M.	A.	M.	A.	M.	A.	M.	A.	M.	A.	M.	A.	M.
ÁLVAREZ, Guillermo	VRAC Quesos Entrepinares S23	0	4	106	13,30%	--	0	--	0	--	0	S	29	A.	M.	39	S	38	S	0	--	0	--	0	--	0	
AÑIBARRO, Pedro Alberto	VRAC Quesos Entrepinares S23	5	4	469	58,60%	S	24	S	24	S	34	--	0	T	41	T	80	T	80	T	67	S	39	T	80		
ARRANZ, Federico	VRAC Quesos Entrepinares S23	1	1	115	14,40%	--	0	--	0	--	0	--	0	--	0	--	0	S	35	T	80	--	0	--	0		
BAY, Estanislao Ramiro	VRAC Quesos Entrepinares S23	0	1	65	8,10%	--	0	--	0	--	0	--	0	--	0	--	0	S	65	--	0	--	0	--	0		
BLANCO, Francisco	VRAC Quesos Entrepinares S23	4	2	295	36,90%	--	0	S	0	T	45	T	55	--	0	T	80	--	0	T	57	--	0	S	58		
CARTUYVELS, Miguel	VRAC Quesos Entrepinares S23	8	0	531	66,40%	--	0	T	56	T	41	T	65	--	0	T	80	T	80	T	65	T	80	T	64		
CASTRO, Fernando	VRAC Quesos Entrepinares S23	3	2	180	22,50%	T	48	S	10	S	30	T	51	T	41	--	0	--	0	--	0	--	0	--	0		
COCA, Daniel	VRAC Quesos Entrepinares S23	4	1	236	29,50%	--	0	S	0	T	45	T	61	T	50	--	0	--	0	--	0	--	0	T	80		
CRiado, Jorge	VRAC Quesos Entrepinares S23	3	3	289	36,10%	--	0	T	57	S	35	--	0	T	70	--	0	T	80	S	23	S	24	--	0		
DE LA CALLE, Fernando	VRAC Quesos Entrepinares S23	1	0	47	5,90%	--	0	--	0	--	0	--	0	--	0	T	47	--	0	--	0	--	0	--	0		
DE LA CALLE, Rafael	VRAC Quesos Entrepinares S23	0	2	64	8,00%	--	0	--	0	--	0	--	0	--	0	--	0	S	25	--	0	S	39	--	0		
DÍAZ, José María	VRAC Quesos Entrepinares S23	1	0	70	8,80%	T	70	--	0	--	0	--	0	--	0	--	0	--	0	--	0	--	0	--	0		
ENCINAS, Ignacio	VRAC Quesos Entrepinares S23	0	1	25	3,10%	--	0	--	0	--	0	S	25	--	0	--	0	--	0	--	0	--	0	--	0		
GARROTE, Alejo	VRAC Quesos Entrepinares S23	2	1	199	24,90%	--	0	--	0	--	0	--	0	--	0	--	0	T	80	S	39	T	80	--	0		
GONZALEZ, Marino	VRAC Quesos Entrepinares S23	7	2	473	59,10%	T	48	S	7	S	39	T	41	T	70	T	80	T	80	T	70	--	0	T	38	T	80
GONZALEZ-CARPINTERO, Nicolas	VRAC Quesos Entrepinares S23	8	0	640	80,00%	--	0	--	0	T	80	T	80	T	80	T	80	T	80	T	80	T	80	T	80	80	
GONZALEZ-CASCOS, Ignacio	VRAC Quesos Entrepinares S23	2	6	209	26,10%	T	49	--	0	--	0	S	15	S	16	S	22	T	51	S	15	S	30	S	11		
IGLESIAS, Luis	VRAC Quesos Entrepinares S23	0	2	5	0,60%	--	0	--	0	--	0	--	0	--	0	--	0	S	0	--	0	--	0	S	5		
JORQUI, David	VRAC Quesos Entrepinares S23	3	2	311	38,90%	T	80	T	73	--	0	S	39	T	80	S	39	--	0	--	0	--	0	--	0		
LORENZO, Mateo	VRAC Quesos Entrepinares S23	7	0	472	59,00%	--	0	T	80	T	75	T	80	T	64	--	0	--	0	T	80	T	41	T	52		
MARCOS, Gonzalo	VRAC Quesos Entrepinares S23	9	0	649	81,10%	T	80	T	70	T	80	T	70	--	0	T	70	T	80	T	80	T	50	T	69		
MARCOS, Miguel	VRAC Quesos Entrepinares S23	4	2	363	45,40%	T	70	--	0	--	0	--	0	S	39	T	64	T	80	T	80	S	30	--	0		
MELENDEZ, Alvaro	VRAC Quesos Entrepinares S23	7	0	512	64,00%	T	80	T	80	--	0	T	70	T	80	--	0	--	0	T	80	T	80	T	42		
MIEJIMOLLE, Pablo	VRAC Quesos Entrepinares S23	1	0	80	10,00%	T	80	--	0	--	0	--	0	--	0	--	0	--	0	--	0	--	0	--	0		
MONCADA, Jaime	VRAC Quesos Entrepinares S23	4	1	352	44,00%	S	32	T	80	T	80	--	0	--	0	--	0	--	0	--	0	T	80	T	80		
MORCHÓN, Ignacio	VRAC Quesos Entrepinares S23	4	0	320	40,00%	--	0	T	80	T	80	--	0	T	80	--	0	--	0	--	0	--	0	T	80		
NAKAYAMA, José Haru	VRAC Quesos Entrepinares S23	1	4	135	16,90%	--	0	--	0	--	0	--	0	S	10	S	18	S	22	T	72	S	13	--	0		
OLIVERI, Pablo	VRAC Quesos Entrepinares S23	4	4	328	41,00%	S	32	S	23	S	20	--	0	S	10	T	41	--	0	T	60	T	62	T	80		
ORTÍZ, Jorge	VRAC Quesos Entrepinares S23	1	0	80	10,00%	T	80	--	0	--	0	--	0	--	0	--	0	--	0	--	0	--	0	--	0		
PASTOR, Ivan	VRAC Quesos Entrepinares S23	2	2	150	18,80%	--	0	--	0	--	0	--	0	--	0	S	33	--	0	S	39	T	56	T	22		
PEÑA, Ruben	VRAC Quesos Entrepinares S23	8	1	595	74,40%	S	27	T	80	T	70	--	0	T	80	T	80	T	80	T	41	T	62	T	75		
PEREZ, Enrique	VRAC Quesos Entrepinares S23	1	3	77	9,60%	--	0	--	0	--	0	--	0	--	0	--	0	T	15	S	20	S	42	S	0		
PISULLA, Alberto	VRAC Quesos Entrepinares S23	2	0	160	20,00%	T	80	T	80	--	0	--	0	--	0	--	0	--	0	--	0	--	0	--	0		
POSADAS, Rafael	VRAC Quesos Entrepinares S23	1	5	99	12,40%	T	53	S	0	S	5	S	10	--	0	--	0	--	0	S	13	S	18	--	0		
RODRIGUEZ, Javier	VRAC Quesos Entrepinares S23	2	0	125	15,60%	--	0	--	0	--	0	--	0	--	0	T	58	--	0	T	67	--	0	--	0		
RODRIGUEZ, Victor	VRAC Quesos Entrepinares S23	3	5	237	29,60%	S	0	--	0	S	35	S	19	S	30	--	0	T	55	T	41	T	41	S	16		
RODRIGUEZ, Juan	VRAC Quesos Entrepinares S23	2	0	160	20,00%	--	0	T	80	T	80	--	0	--	0	--	0	--	0	--	0	--	0	--	0		
SANCHEZ, Jesus	VRAC Quesos Entrepinares S23	0	1	0	0,0%	--	0	--	0	--	0	--	0	--	0	--	0	S	0	--	0	--	0	--	0		
SANCHEZ, Pablo	VRAC Quesos Entrepinares S23	4	4	277	34,60%	T	56	--	0	S	10	T	41	S	30	T	42	S	29	T	41	--	0	S	28		
SANZ, Luis	VRAC Quesos Entrepinares S23	6	0	480	60,00%	--	0	T	80	T	80	T	80	--	0	--	0	--	0	T	80	T	80	T	80		
SEVILLANO, Manuel	VRAC Quesos Entrepinares S23	0	5	26	3,30%	S	0	--	0	--	0	--	0	--	0	S	0	S	8	--	0	S	18	S	0		
SOLOAGA, Juan	VRAC Quesos Entrepinares S23	5	0	362	45,30%	T	62	T	80	T	60	T	80	T	80	--	0	--	0	--	0	--	0	--	0		
SUBRA, Iñigo	VRAC Quesos Entrepinares S23	5	1	355	44,40%	S	18	T	80	T	80	T	70	T	62	T	45	--	0	--	0	--	0	--	0		
TOQUERO, Oscar	VRAC Quesos Entrepinares S23	4	1	235	29,40%	--	0	S	1	T	46	T	80	T	50	T	58	--	0	--	0	--	0	--	0		
VALENTIN-GAMAZO, Asís	VRAC Quesos Entrepinares S23	2	5	282	35,30%	S	31	T	79	T	50	S	39	S	39	S	16	--	0	--	0	--	0	S	28		
VELASCO, Ignacio	VRAC Quesos Entrepinares S23	6	1	450	56,30%	T	80	--	0	--	0	T	80	T	41	T	80	T	80	S	39	T	50	--	0		
ZALOÑA, Carlos	VRAC Quesos Entrepinares S23	3	0	230	28,80%	--	0	--	0	--	0	--	0	--	0	--	0	--	0	T	80	T	80	T	70		

## COMPETICION NACIONAL SUB 23 (GRUPO A)

### CLASIFICACIÓN DE ANOTADORES POR ENSAYOS

FEDERADO	EQUIPO	TOTAL	110	19	18	17	16	15	14	13	12	11
VIDAL, Diego	SilverStorm El Salvador Emerging S23	12		2	4		3	1		1		1
ELVIRA, Jorge	Lexus Alcobendas Rugby Emerging S23	7	2			3			1			1
MONPLAT, Lucas	Complutense Cisneros S23	6		2	1	2	1					
SÁNCHEZ, Oscar	Ciencias Enerside S23	6	1	1	2			1			1	
PEREZ, Miguel	Complutense Cisneros S23	5			1	1	1					2
GARCÍA, Juan	Complutense Cisneros S23	5				2	2				1	
PEREZ, Rodrigo	Lexus Alcobendas Rugby Emerging S23	5						1	2			2
TÉLLEZ, Alonso	SilverStorm El Salvador Emerging S23	5			1			1	1	1	1	
FERNANDEZ-SIMAL, Guillermo	Lexus Alcobendas Rugby Emerging S23	5			1	1			1	1		1
NIETO, Álvaro	Ciencias Enerside S23	5	3	1					1			
MARCOS, Gonzalo	VRAC Quesos Entrepinarens S23	4		1						1	1	1
MONCADA, Jaime	VRAC Quesos Entrepinarens S23	4		2							1	1
HERNANDEZ, Jorge	Complutense Cisneros S23	3				1	1					1
OZONAS, Juan	Complutense Cisneros S23	3					1	2				
BERMEJO, Gonzalo	Lexus Alcobendas Rugby Emerging S23	3	1			1					1	
GONZALEZ, Xabier	Complutense Cisneros S23	3		1					1			1
TREVITHICK, Jeremy	SilverStorm El Salvador Emerging S23	3		1	2							
NIETO, Gonzalo	Complutense Cisneros S23	3	1				1				1	
VERGES, Alejandro	Complutense Cisneros S23	3					1		1			1
WATKINS, Cameron Michael	Lexus Alcobendas Rugby Emerging S23	3			1	2						
SOLOGA, Juan	VRAC Quesos Entrepinarens S23	3	1			2						
MOSCOLONI, Agustín	Lexus Alcobendas Rugby Emerging S23	3	1									2
SICILIA, Jorge	Recoletas Burgos - Universidad de Burgos S23	3				1			1	1		
GONZALEZ, Gonzalo	Complutense Cisneros S23	2		1			1					
MEDINA, Hector	Complutense Cisneros S23	2	2									
AÑIBARRO, Pedro Alberto	VRAC Quesos Entrepinarens S23	2										2
BRUNO, Guido Javier	SilverStorm El Salvador Emerging S23	2			1						1	
FLORES, Pablo	Complutense Cisneros S23	2								2		
ZALOÑA, Carlos	VRAC Quesos Entrepinarens S23	2								1		1
SANZ, Luis	VRAC Quesos Entrepinarens S23	2				2						
BOZAL, Angel	Complutense Cisneros S23	2		1	1							
MANGADA, Ignacio	Complutense Cisneros S23	2				1	1					
PASSARO, Matías	Complutense Cisneros S23	2		2								
LAFORGA, Alejandro	Complutense Cisneros S23	2		2								
PEÑA, Alvaro	Complutense Cisneros S23	2										2
GARCÍA, Adrián	Recoletas Burgos - Universidad de Burgos S23	2						2				
FERRET, Francesc Xavier	Lexus Alcobendas Rugby Emerging S23	2							1			1
SALABERRI, Beñat	Complutense Cisneros S23	2							1			1
DE LA RUBIA, Alfredo	Complutense Cisneros S23	2	1							1		
HERNANDEZ, Iñigo	Ciencias Enerside S23	2			1	1						
PEÑA, Ruben	VRAC Quesos Entrepinarens S23	2			1			1				
VALENTIN-GAMAZO, Asís	VRAC Quesos Entrepinarens S23	2				2						
ROSA, Samuel	Ciencias Enerside S23	2						1				1
PINO, Pelayo	Ciencias Enerside S23	2		2								
SALIO, Pablo	SilverStorm El Salvador Emerging S23	2	1								1	
PIÑA, Alejandro Raimundo	SilverStorm El Salvador Emerging S23	2	1						1			
-- Ensayo de Castigo --	Lexus Alcobendas Rugby Emerging S23	1							1			
-- Ensayo de Castigo --	SilverStorm El Salvador Emerging S23	1								1		
-- Ensayo de Castigo --	Recoletas Burgos - Universidad de Burgos S23	1				1						
GONZALEZ-CARPINTERO, Nicolas	VRAC Quesos Entrepinarens S23	1						1				
GARROTE, Alejo	VRAC Quesos Entrepinarens S23	1										1
DÍEZ, Juan Julian	SilverStorm El Salvador Emerging S23	1					1					
ELORDI, Enrique	SilverStorm El Salvador Emerging S23	1										1
SALINAS, Eloy Agustín	Lexus Alcobendas Rugby Emerging S23	1							1			
OLLE, Alvaro	Ciencias Enerside S23	1										1
NARVARTE, José	Lexus Alcobendas Rugby Emerging S23	1					1					
BORRAZ, Jose Ramon	Complutense Cisneros S23	1			1							
AZNAR, Pablo	Lexus Alcobendas Rugby Emerging S23	1							1			
ALONSO-VILLALOBOS, Félix	SilverStorm El Salvador Emerging S23	1						1				
ALONSO-VILLALOBOS, Pablo	SilverStorm El Salvador Emerging S23	1										1
SOLÍS, Udo Jose	Recoletas Burgos - Universidad de Burgos S23	1				1						
GARCÍA, Antonio	SilverStorm El Salvador Emerging S23	1		1								
MASUYAMA, Andrés Lucas	Recoletas Burgos - Universidad de Burgos S23	1							1			
GAMARRA, Vicente	Ciencias Enerside S23	1	1									
MEYRELLES DO SOUTO, Carlos	Complutense Cisneros S23	1								1		
SANCHEZ, Manuel Vicente	Lexus Alcobendas Rugby Emerging S23	1									1	
PISULLA, Alberto	VRAC Quesos Entrepinarens S23	1	1									
MARCOS, Miguel	VRAC Quesos Entrepinarens S23	1										1
GONZALEZ, Marino	VRAC Quesos Entrepinarens S23	1		1								
MONTE, Ramón	SilverStorm El Salvador Emerging S23	1									1	
MATAMU, Ikfusi Apineru	Recoletas Burgos - Universidad de Burgos S23	1							1			
PRADOS, Manuel	Ciencias Enerside S23	1				1						
TCHENWOU SITEMBEU, Romeo	Ciencias Enerside S23	1	1									
FERNÁNDEZ, Jorge	Ciencias Enerside S23	1							1			
DÍAZ, Marco	Lexus Alcobendas Rugby Emerging S23	1										1
KLINGENBERG, Lucas	Lexus Alcobendas Rugby Emerging S23	1		1								
DUEÑAS, Antonio	Complutense Cisneros S23	1							1			
VICENTE, Agustín	Recoletas Burgos - Universidad de Burgos S23	1		1								
ITURRIOZ, Ander	Complutense Cisneros S23	1					1					
OLALLA, Raúl	Recoletas Burgos - Universidad de Burgos S23	1						1				
CRIBADO, Jorge	VRAC Quesos Entrepinarens S23	1		1								
SANTIAGO, Julian	Lexus Alcobendas Rugby Emerging S23	1								1		
DEL CASTILLO, Diego	Lexus Alcobendas Rugby Emerging S23	1	1									
MARTÍNEZ, Pablo	Complutense Cisneros S23	1										1
PÉREZ, Alejandro	Complutense Cisneros S23	1									1	
MARTÍNEZ, Gonzalo	Complutense Cisneros S23	1										1
AGEO, Rafael	Complutense Cisneros S23	1					1					
MACARRO, Javier	Ciencias Enerside S23	1						1				
SANTOSTEFANO, Martín	SilverStorm El Salvador Emerging S23	1										1
LACROIX-DEQUECKER, Henry	Complutense Cisneros S23	1									1	
VILORIA, Arnaldo	SilverStorm El Salvador Emerging S23	1			1							
GARCÍA, Ildefonso	Ciencias Enerside S23	1	1									
PASTOR, Iwan	VRAC Quesos Entrepinarens S23	1										1
ROMÁN, Jaime	Ciencias Enerside S23	1										1
GALLEGO, Pablo	Lexus Alcobendas Rugby Emerging S23	1										1
CASASNOVAS, Sergio	Lexus Alcobendas Rugby Emerging S23	1					1					
JORQUÍ, David	VRAC Quesos Entrepinarens S23	1							1			
RODRIGUEZ, Olmo Marcos	Lexus Alcobendas Rugby Emerging S23	1										1
GONZALEZ-CASCOS, Ignacio	VRAC Quesos Entrepinarens S23	1				1						
CASASNOVAS, Marco	Lexus Alcobendas Rugby Emerging S23	1								1		
RUIZ, Marcos	Lexus Alcobendas Rugby Emerging S23	1										1
ARANDA, Luis	Lexus Alcobendas Rugby Emerging S23	1					1					
DE MINTEGUAIGA, Diego	Lexus Alcobendas Rugby Emerging S23	1	1									
MENDOZA, Ignacio	SilverStorm El Salvador Emerging S23	1				1						
ALONSO, Francisco Javier	Recoletas Burgos - Universidad de Burgos S23	1			1							
DE LA CALLE, Fernando	VRAC Quesos Entrepinarens S23	1							1			
SICILIA, Alejandro	Lexus Alcobendas Rugby Emerging S23	1					1					
MIEJIMOLLE, Pablo	VRAC Quesos Entrepinarens S23	1	1									
RODRIGUEZ, Ignacio	Lexus Alcobendas Rugby Emerging S23	1										1
RUIZ DE VELASCO, Pablo	Lexus Alcobendas Rugby Emerging S23	1										1
<b>Total General ...</b>		<b>212</b>	<b>25</b>	<b>21</b>	<b>20</b>	<b>27</b>	<b>23</b>	<b>16</b>	<b>19</b>	<b>14</b>	<b>21</b>	<b>26</b>

## COMPETICION NACIONAL SUB 23 (GRUPO A)

### CLASIFICACIÓN DE ANOTADORES POR PUNTOS AL PIE

FEDERADO	EQUIPO	TOTAL	J10	J9	J8	J7	J6	J5	J4	J3	J2	J1
GONZÁLEZ, Xabier	Complutense Cisneros S23	51	9	18	14				2	2		6
SICILIA, Alejandro	Lexus Alcobendas Rugby Emerging S23	33	16	6	5	2	2	2				
SALAZAR, Fco. Javier	Ciencias Enerside S23	28	16			7	5					
ALONSO, Saúl	SilverStorm El Salvador Emerging S23	27			8		4		2	6	7	
MARTINEZ, Pablo	Complutense Cisneros S23	24				8	10	4				2
CARBALLO, Pablo	Ciencias Enerside S23	21						5	5		11	
PAVAN, Gerónimo	Lexus Alcobendas Rugby Emerging S23	20								9	5	6
PIÑA, Alejandro Raimundo	SilverStorm El Salvador Emerging S23	18	6	2	6			4				
MORCHÓN, Ignacio	VRAC Quesos Entrepinares S23	13		4	2		3					4
GARROTE, Alejo	VRAC Quesos Entrepinares S23	12								2	10	
AZNAR, Pablo	Lexus Alcobendas Rugby Emerging S23	12							12			
NIETO, Gonzalo	Complutense Cisneros S23	12					6		2		4	
CARRASCO, Juan	Ciencias Enerside S23	9			9							
CASTRO, Fernando	VRAC Quesos Entrepinares S23	6	2			4						
SÁNCHEZ, Francisco	SilverStorm El Salvador Emerging S23	5										5
FERNÁNDEZ, Jorge	Ciencias Enerside S23	5						2		3		
MASUYAMA, Andrés Lucas	Recoletas Burgos - Universidad de Burgos S23	4						4				
PRADOS, Manuel	Ciencias Enerside S23	4		2								2
CILLIERS, Jeanluc Alwyn	SilverStorm El Salvador Emerging S23	4		4								
MARCOS, Jorge	Lexus Alcobendas Rugby Emerging S23	4			2		2					
PEÑA, Juan Sebastián	Recoletas Burgos - Universidad de Burgos S23	3								3		
MONCADA, Jaime	VRAC Quesos Entrepinares S23	3	3									
DÍAZ-TRECHUELO, Ignacio	Ciencias Enerside S23	3			3							
TOQUERO, Oscar	VRAC Quesos Entrepinares S23	2						2				
PÉREZ, David	SilverStorm El Salvador Emerging S23	2									2	
ZALOÑA, Carlos	VRAC Quesos Entrepinares S23	2								2		
ELVIRA, Jorge	Lexus Alcobendas Rugby Emerging S23	2				2						
MARCOS, Miguel	VRAC Quesos Entrepinares S23	2						2				
VICENTE, Agustín	Recoletas Burgos - Universidad de Burgos S23	2							2			
PEÑA, Ruben	VRAC Quesos Entrepinares S23	2						2				
RUIZ DE VELASCO, Pablo	Lexus Alcobendas Rugby Emerging S23	2										2
	<b>Total General ...</b>	<b>337</b>	<b>52</b>	<b>36</b>	<b>49</b>	<b>23</b>	<b>32</b>	<b>27</b>	<b>25</b>	<b>27</b>	<b>39</b>	<b>27</b>



## COMPETICION NACIONAL SUB 23 (GRUPO A)

### CLASIFICACIÓN DE ANOTADORES POR PUNTOS TOTALES

FEDERADO	EQUIPO	TOTAL	J10	J9	J8	J7	J6	J5	J4	J3	J2	J1
GONZÁLEZ, Xabier	Complutense Cisneros S23	66	9	23	14					7	2	11
VIDAL, Diego	SilverStorm El Salvador Emerging S23	60		10	20		15	5		5		5
SICILIA, Alejandro	Lexus Alcobendas Rugby Emerging S23	39	16	6	3	2	7	2				
ELVIRA, Jorge	Lexus Alcobendas Rugby Emerging S23	37	10			17			5			5
MONPELAT, Lucas	Complutense Cisneros S23	30		10	5	10	5					
SÁNCHEZ, Oscar	Ciencias Enerside S23	30	5	5	10			5			5	
MARTÍNEZ, Pablo	Complutense Cisneros S23	29				8	10	4				7
SALAZAR, Fco. Javier	Ciencias Enerside S23	28	16			7	5					
PIÑA, Alejandro Raimundo	SilverStorm El Salvador Emerging S23	28	11	2	6	7	5	4	5			
ALONSO, Sadi	SilverStorm El Salvador Emerging S23	27			8		4		3	6	7	
NIETO, Gonzalo	Complutense Cisneros S23	27	5				11		2		9	
PEREZ, Miguel	Complutense Cisneros S23	25			5	5	5					10
GARCÍA, Juan	Complutense Cisneros S23	25				10	10				5	
PEREZ, Rodrigo	Lexus Alcobendas Rugby Emerging S23	25						5	10			10
TELLEZ, Alonso	SilverStorm El Salvador Emerging S23	25			5			5	5	5		5
FERNÁNDEZ-SIMAL, Guillermo	Lexus Alcobendas Rugby Emerging S23	25			5	5		5	5	5		5
NIETO, Álvaro	Ciencias Enerside S23	25	15	5						5		
MONCADA, Jaime	VRAC Quesos Entrepinares S23	23	3	10							5	5
CARBALLO, Pablo	Ciencias Enerside S23	21						5	5		11	
MARCOS, Gonzalo	VRAC Quesos Entrepinares S23	20		5						5	5	5
PAVAN, Gerónimo	Lexus Alcobendas Rugby Emerging S23	20							9	5	6	
GARRÓTE, Alejo	VRAC Quesos Entrepinares S23	17								2	15	
AZNA, Pablo	Lexus Alcobendas Rugby Emerging S23	17							17			
HERNÁNDEZ, Jorge	Complutense Cisneros S23	15				5	5					5
OZONAS, Juan	Complutense Cisneros S23	15						5	10			
BERMEJO, Gonzalo	Lexus Alcobendas Rugby Emerging S23	15	5			5	5				5	
TREVITHICK, Jeremy	SilverStorm El Salvador Emerging S23	15		5	10							
VERGES, Alejandro	Complutense Cisneros S23	15					5		5			5
WATKINS, Cameron Michael	Lexus Alcobendas Rugby Emerging S23	15			5	10						
SOLOAGA, Juan	VRAC Quesos Entrepinares S23	15	5			10						
ROSSICOLI, Agustín	Lexus Alcobendas Rugby Emerging S23	15	5									10
SICILIA, Jorge	Recoletas Burgos - Universidad de Burgos S23	15				5			5	5		
MORCHÓN, Ignacio	VRAC Quesos Entrepinares S23	13	4	2			3					4
ZALOÑA, Carlos	VRAC Quesos Entrepinares S23	12								7		5
PEÑA, Ruben	VRAC Quesos Entrepinares S23	12			5			7				
GONZÁLEZ, Gonzalo	Complutense Cisneros S23	10		5			5					
MEDINA, Hector	Complutense Cisneros S23	10		10								
ARIBARRO, Pedro Alberto	VRAC Quesos Entrepinares S23	10									10	
BRUNO, Guido Javier	SilverStorm El Salvador Emerging S23	10			5						5	
FLORES, Pablo	Complutense Cisneros S23	10								10		
SANZ, Luis	VRAC Quesos Entrepinares S23	10				10						
BOZAL, Angel	Complutense Cisneros S23	10	5	5								
FERNÁNDEZ, Jorge	Ciencias Enerside S23	10						7		3		
MANGADA, Ignacio	Complutense Cisneros S23	10										
PASSARO, Matías	Complutense Cisneros S23	10			10		5	5				
LAFORGA, Alejandro	Complutense Cisneros S23	10			10							
PEÑA, Alvaro	Complutense Cisneros S23	10										10
GARCÍA, Adrián	Recoletas Burgos - Universidad de Burgos S23	10							10			
FERRET, Francesc Xavier	Lexus Alcobendas Rugby Emerging S23	10							5	5		5
SALABERRI, Beñat	Complutense Cisneros S23	10							5			5
DE LA RUBIA, Alfredo	Complutense Cisneros S23	10		5						5		
HERNÁNDEZ, Ilijo	Ciencias Enerside S23	10			5	5						
VALENTÍN-GAMAZO, Asís	VRAC Quesos Entrepinares S23	10				10						
ROSA, Samuel	Ciencias Enerside S23	10						5				5
PINO, Pelayo	Ciencias Enerside S23	10	10									
SALGO, Pablo	SilverStorm El Salvador Emerging S23	10	5								5	
MASUYAMA, Andrés Lucas	Recoletas Burgos - Universidad de Burgos S23	9							9			
PRADOS, Manuel	Ciencias Enerside S23	9		2		5						2
CARRASCO, Juan	Ciencias Enerside S23	9			9							
MARCOS, Miguel	VRAC Quesos Entrepinares S23	7						2			5	
VICENTE, Agustín	Recoletas Burgos - Universidad de Burgos S23	7		5					2			
RUIZ DE VELASCO, Pablo	Lexus Alcobendas Rugby Emerging S23	7										7
CASTRO, Fernando	VRAC Quesos Entrepinares S23	6	2			4						
--- Ensayo de Castigo ---	Lexus Alcobendas Rugby Emerging S23	5								5		
--- Ensayo de Castigo ---	SilverStorm El Salvador Emerging S23	5									5	
--- Ensayo de Castigo ---	Recoletas Burgos - Universidad de Burgos S23	5				5						
GONZÁLEZ-CARPINTERO, Nicolas	VRAC Quesos Entrepinares S23	5						5				
DÍEZ, Juan Julian	SilverStorm El Salvador Emerging S23	5					5					
ELORDI, Enrique	SilverStorm El Salvador Emerging S23	5									5	
SÁNCHEZ, Francisco	SilverStorm El Salvador Emerging S23	5										5
SALINAS, Eloy Agustín	Lexus Alcobendas Rugby Emerging S23	5							5			
DÍE, Álvaro	Ciencias Enerside S23	5										5
NARVART, José	Lexus Alcobendas Rugby Emerging S23	5					5					
BORRAZ, Jose Ramon	Complutense Cisneros S23	5			5							
ALONSO-VILLOBOS, Félix	SilverStorm El Salvador Emerging S23	5						5				
ALONSO-VILLOBOS, Pablo	SilverStorm El Salvador Emerging S23	5										5
SOLÍS, Udo Jose	Recoletas Burgos - Universidad de Burgos S23	5					5					
GARCÍA, Antonio	SilverStorm El Salvador Emerging S23	5		5								
SAMARRA, Vicente	Ciencias Enerside S23	5		5								
MEYRELLIS DO SOUZA, Carlos	Complutense Cisneros S23	5								5		
SÁNCHEZ, Manuel Vicente	Lexus Alcobendas Rugby Emerging S23	5									5	
PIÑALLA, Alberto	VRAC Quesos Entrepinares S23	5	5									
GONZÁLEZ, Marino	VRAC Quesos Entrepinares S23	5	5									
MONTES, Ramón	SilverStorm El Salvador Emerging S23	5									5	
MATAMU, Ifiusti Apineru	Recoletas Burgos - Universidad de Burgos S23	5							5			
TICHENWOU SITEMBEU, Romeo	Ciencias Enerside S23	5		5								
DIÁZ, Marco	Lexus Alcobendas Rugby Emerging S23	5									5	
KLINGENBERG, Lucas	Lexus Alcobendas Rugby Emerging S23	5			5							
DUEÑAS, Antonio	Complutense Cisneros S23	5								5		
ITURRIO, Ander	Complutense Cisneros S23	5						5				
OLALLA, Raul	Recoletas Burgos - Universidad de Burgos S23	5						5				
CRIBADO, Jorge	VRAC Quesos Entrepinares S23	5		5								
SANTIAGO, Julian	Lexus Alcobendas Rugby Emerging S23	5								5		
DEL CASTILLO, Diego	Lexus Alcobendas Rugby Emerging S23	5		5								
PÉREZ, Alejandro	Complutense Cisneros S23	5										5
MARTÍNEZ, Gonzalo	Complutense Cisneros S23	5										5
AGEO, Rafael	Complutense Cisneros S23	5						5				
MACARRO, Javier	Ciencias Enerside S23	5						5				
SANTOSTEFANO, Martín	SilverStorm El Salvador Emerging S23	5										5
LACROIX OEULECKER, Henry	Complutense Cisneros S23	5				5					5	
VILORIA, Arnaldo	SilverStorm El Salvador Emerging S23	5										
GARCIA, Ildefonso	Ciencias Enerside S23	5	5									
PASTOR, Ivan	VRAC Quesos Entrepinares S23	5										5
ROMÁN, Jaime	Ciencias Enerside S23	5										5
GALLEGO, Pablo	Lexus Alcobendas Rugby Emerging S23	5										5
CASASNOVAS, Sergio	Lexus Alcobendas Rugby Emerging S23	5						5				
JORJUI, David	VRAC Quesos Entrepinares S23	5							5			
RODRIGUEZ, Olmo Marcos	Lexus Alcobendas Rugby Emerging S23	5										5
GONZÁLEZ-CASCOS, Ignacio	VRAC Quesos Entrepinares S23	5			5							
CASASNOVAS, Marco	Lexus Alcobendas Rugby Emerging S23	5									5	
RUIZ, Marcos	Lexus Alcobendas Rugby Emerging S23	5									5	
ARANDA, Luis	Lexus Alcobendas Rugby Emerging S23	5						5				
DE MONTGILAGA, Diego	Lexus Alcobendas Rugby Emerging S23	5	5									
MENDOZA, Ignacio	SilverStorm El Salvador Emerging S23	5										5
ALONSO, Francisco Javier	Recoletas Burgos - Universidad de Burgos S23	5			5	5						
DE LA CALLÉ, Fernando	VRAC Quesos Entrepinares S23	5							5			
MEHIMOLLE, Pablo	VRAC Quesos Entrepinares S23	5	5									
RODRIGUEZ, Ignacio	Lexus Alcobendas Rugby Emerging S23	5										5
CLIERES, Jeanluc Alwyn	SilverStorm El Salvador Emerging S23	4		4	2		2					
MARCOS, Jorge	Lexus Alcobendas Rugby Emerging S23	4										3
PEÑA, Juan Sebastian	Recoletas Burgos - Universidad de Burgos S23	3										3
DIÁZ-TRECHIERO, Ignacio	Ciencias Enerside S23	3			3							
TOQUERO, Oscar	VRAC Quesos Entrepinares S23	2							2			
PÉREZ, David	SilverStorm El Salvador Emerging S23	2										2

## COMPETICION NACIONAL SUB 23 (GRUPO A)

GRÁFICA DE ENSAYOS POR JORNADA



GRÁFICA DE ENSAYOS POR MINUTO



## COMPETICION NACIONAL SUB 23 (GRUPO A)

### GRÁFICA DE EXPULSIONES POR MINUTO



### RELACIÓN DE ARBITRAJES

FEDERADO	TOTAL	J10	J9	J8	J7	J6	J5	J4	J3	J2	J1
CAMPOS, Jacinto	4	1				1			1	1	
SAEZ, Jorge	4		1		1		1	1			
VALDES, David	3		1			1			1		
FRANCES, Eduardo	2						1	1			
CUENCA, Víctor	2	1			1						
CHEHREGOSHA, David	2								1		1
MARTÍNEZ, Lorena	2			1							1
BLAZQUEZ, Juan	2	1						1			
NAVARRO, Víctor	2			1						1	
GARCIA, Abel	2					1					1
TRUYOL, Marc	1									1	
MULLOR, Alexandre	1			1							
PARDO, Guillermo	1				1						
VAN STEEDEN, Malcolm	1		1								
LOPEZ, Juan José	1						1				
<b>Total General ...</b>	<b>30</b>	<b>3</b>	<b>3</b>	<b>3</b>	<b>3</b>	<b>3</b>	<b>3</b>	<b>3</b>	<b>3</b>	<b>3</b>	<b>3</b>

## TABLAS DE LA CLASIFICACIÓN

### COMPETICION NACIONAL SUB 23 (GRUPO B)

CLASIFICACIÓN DE EQUIPOS POR TIPO DE ACCIÓN (FAVOR/CONTRA)										
Nº	EQUIPO	A FAVOR				EN CONTRA				
		E	PC	T	D	E	PC	T	D	
1	 Barça Rugby S23	42	2	26		23	5	12		
2	 Moyua Goierri	38	6	27		26	7	18		
3	 C.P. Les Abelles S23	34	2	22		31	4	19		
4	 UE Santboiana S23	29	8	14		27	5	15		
5	 Getxo Etorkizuna	28	2	13		37	4	25		
6	 Mazabi Santander Independiente RC S23	22	8	11		49	3	24		
--	<b>Total General ...</b>	<b>193</b>	<b>28</b>	<b>113</b>	<b>0</b>	<b>193</b>	<b>28</b>	<b>113</b>	<b>0</b>	



**COMPETICION NACIONAL SUB 23 (GRUPO B)**

**RELACION DE JUGADORES POR TIEMPO DE JUEGO**

**Barça Rugby S23**

FEDERADO	EQUIPO	TT	TS	TM	T%	J10J	J10MT	J9J	J9MJT	J8J	J8MJT	J7J	J7MJT	J6J	J6MJT	J5J	J5MJT	J4J	J4MJT	J3J	J3MJT	J2J	J2MJT	J1J	J1MJT		
ALEGRIA, Felipe	Barça Rugby S23	2	0	87	10,90%	--	--	0	--	0	T	46	T	41	--	0	--	0	--	0	--	0	--	0	--	0	
ALVAREZ, Pere	Barça Rugby S23	1	0	41	5,10%	--	--	0	--	0	--	0	--	0	--	0	--	0	--	0	--	0	T	41	--	0	
BALMECEDA, Octavio	Barça Rugby S23	2	4	216	27,00%	S	13	--	0	--	0	T	50	--	0	S	15	S	31	--	0	T	80	S	27		
CANYELLES, Oriol	Barça Rugby S23	5	1	289	36,10%	T	5	S	25	--	0	T	59	--	0	T	80	--	0	T	40	--	0	T	80		
CASTRO, Gaston Liev	Barça Rugby S23	5	0	310	38,80%	T	80	T	80	T	40	T	58	T	52	--	0	--	0	--	0	--	0	--	0		
CHASCO, Albert	Barça Rugby S23	2	3	132	16,50%	--	0	--	0	--	0	S	22	S	13	--	0	--	0	T	29	T	41	S	27		
CHILLIDA, Francisco	Barça Rugby S23	5	0	357	44,60%	T	80	T	80	T	80	--	0	--	0	T	80	T	37	--	0	--	0	--	0		
CORNUDELLA, Domenec	Barça Rugby S23	3	1	259	32,40%	--	0	T	80	S	34	--	0	T	80	T	65	--	0	--	0	--	0	--	0		
DOSTA, Ignasi	Barça Rugby S23	2	4	217	27,10%	T	58	T	51	S	29	--	0	--	0	S	21	S	29	--	0	S	29	--	0		
ETXEBERRIA, Gorka	Barça Rugby S23	0	1	23	2,90%	S	23	--	0	--	0	--	0	--	0	--	0	--	0	--	0	--	0	--	0		
FERNANDEZ, Alberto	Barça Rugby S23	5	0	297	37,10%	--	0	--	0	--	0	--	0	--	0	T	80	T	80	T	45	T	51	T	41		
FERRARI, Alfonso Miguel	Barça Rugby S23	4	1	196	24,50%	--	0	--	0	--	0	T	80	S	39	T	43	T	29	--	0	T	5	--	0		
GALDEANO, Julián	Barça Rugby S23	1	3	148	18,50%	--	0	--	0	S	40	--	0	S	28	T	41	--	0	--	0	S	39	--	0		
GARCIA, Carlos	Barça Rugby S23	10	0	591	73,90%	T	80	T	53	T	40	T	80	T	80	T	70	T	51	T	55	T	41	T	41		
GARRO, David	Barça Rugby S23	8	1	690	86,30%	T	80	T	55	T	80	T	80	T	80	S	75	--	0	T	80	T	80	T	80		
GARRO, Victor	Barça Rugby S23	6	3	389	48,60%	T	48	T	40	S	40	S	22	--	0	S	39	T	41	T	65	T	41	T	53		
ISERN, Oriol	Barça Rugby S23	4	4	326	40,80%	S	32	S	40	T	40	T	58	T	51	T	59	S	31	S	15	--	0	--	0		
JEGOU, Bastien	Barça Rugby S23	2	4	269	33,60%	T	53	S	33	S	29	--	0	--	0	--	0	--	0	T	40	S	75	S	39		
KING, Matthew David	Barça Rugby S23	0	1	0	0,0%	S	0	--	0	--	0	--	0	--	0	--	0	--	0	--	0	--	0	--	0		
KOVALENKO, Artiom	Barça Rugby S23	1	0	51	6,40%	--	0	--	0	T	51	--	0	--	0	--	0	--	0	--	0	--	0	--	0		
MARTINEZ, Lautaro	Barça Rugby S23	2	5	320	40,00%	T	53	S	27	--	0	T	80	S	17	--	0	S	69	S	35	S	39	--	0		
MATO, Oscar	Barça Rugby S23	2	3	258	32,30%	--	0	--	0	T	80	--	0	--	0	--	0	T	49	S	51	S	39	S	39		
MIRO, Ignacio	Barça Rugby S23	2	0	111	13,90%	--	0	--	0	--	0	T	48	T	63	--	0	--	0	--	0	--	0	--	0		
MOTJÉ, Jaume	Barça Rugby S23	8	1	607	75,90%	T	80	T	53	T	80	T	80	T	80	T	80	T	80	T	80	--	0	T	35	S	39
OCAMPO, Cesar	Barça Rugby S23	0	2	84	10,50%	--	0	--	0	--	0	--	0	--	0	--	0	--	0	--	0	--	0	S	45	S	39
OCAMPO, Jorge	Barça Rugby S23	1	3	127	15,90%	--	0	--	0	--	0	S	39	S	29	--	0	S	33	T	26	--	0	--	0		
OCHOVO, David	Barça Rugby S23	0	3	93	11,60%	--	0	--	0	--	0	--	0	--	0	S	29	--	0	--	0	S	25	--	0	S	39
ORST, Romain	Barça Rugby S23	2	3	237	29,60%	--	0	T	70	S	30	--	0	T	67	S	41	S	29	--	0	--	0	--	0	--	0
PAGER, Tobias	Barça Rugby S23	3	1	202	25,30%	--	0	--	0	T	51	S	32	--	0	T	39	--	0	T	80	--	0	--	0	--	0
PEÑA, Marçal	Barça Rugby S23	9	1	739	92,40%	T	80	T	80	T	70	T	80	T	80	T	80	T	80	T	80	S	29	T	80		
PEREZ, Bastien	Barça Rugby S23	9	1	679	84,90%	T	80	T	70	T	80	S	39	T	80	T	59	T	56	T	65	T	80	T	70		
PEREZ, Daniel	Barça Rugby S23	3	4	402	50,30%	S	75	S	26	--	0	S	21	T	80	--	0	T	80	S	40	T	80	--	0		
PODGAETZKY, Franco	Barça Rugby S23	9	0	620	77,50%	T	80	T	70	T	80	T	41	T	80	T	80	T	80	T	80	--	0	T	29		
PODGAETZKY, Pedro	Barça Rugby S23	1	4	169	21,10%	--	0	--	0	--	0	T	80	--	0	S	21	S	24	S	15	S	29	--	0		
PRADA, Manuel	Barça Rugby S23	0	1	27	3,40%	--	0	S	27	--	0	--	0	--	0	--	0	--	0	--	0	--	0	--	0		
RAMIREZ, Josep	Barça Rugby S23	5	1	318	39,80%	--	0	--	0	S	29	T	80	T	47	--	0	T	39	T	80	--	0	T	43		
ROMA, Oriol	Barça Rugby S23	9	1	727	90,90%	T	57	T	80	T	80	S	30	T	80	T	80	T	80	T	80	T	80	T	80		
RUIZ, Lesder Stalin	Barça Rugby S23	1	2	92	11,50%	S	22	S	29	--	0	--	0	--	0	--	0	--	0	--	0	--	0	--	0		
SELVA, Fco De Borja	Barça Rugby S23	4	0	212	26,50%	--	0	--	0	--	0	--	0	--	0	--	0	--	0	T	11	T	80	T	41		
SOLER, Joan	Barça Rugby S23	0	1	51	6,40%	--	0	--	0	--	0	--	0	--	0	--	0	--	0	--	0	--	0	--	0		
SORIANO, David	Barça Rugby S23	4	2	257	32,10%	T	80	T	44	--	0	--	0	S	33	T	5	--	0	S	54	--	0	T	41		
URRAZA, Segundo	Barça Rugby S23	1	0	80	10,00%	--	0	--	0	--	0	--	0	--	0	--	0	--	0	--	0	--	0	--	0		
VIVES, Jordi	Barça Rugby S23	2	0	160	20,00%	--	0	--	0	--	0	--	0	--	0	--	0	--	0	T	80	--	0	--	0		
WALL, Leo	Barça Rugby S23	5	4	415	51,90%	S	27	T	37	T	51	--	0	T	41	S	37	S	51	S	40	T	51	T	80		







Getxo Etorbizuna

FEDERADO	EQUIPO	TT	TS	TM	T%	J10J	J10MIT	J9J	J9MIT	J8J	J8MIT	J7J	J7MIT	J6J	J6MIT	J5J	J5MIT	J4J	J4MIT	J3J	J3MIT	J2J	J2MIT	J1J	J1MIT
ARANGUREN , Asier	Getxo Etorbizuna	8	1	535	66,90%	T	41	T	80	T	41	T	65	S	28	T	40	T	80	--	0	T	80	T	80
ARANGUREN, Unai	Getxo Etorbizuna	0	1	53	6,60%	--	0	--	0	--	0	--	0	--	0	--	0	--	0	S	53	--	0	--	0
ARNEDO , Borja	Getxo Etorbizuna	2	3	159	19,90%	T	50	S	25	S	29	S	15	--	0	T	40	--	0	--	0	--	0	--	0
ARRATE , Mikel	Getxo Etorbizuna	4	2	357	44,60%	T	80	T	80	S	29	--	0	--	0	--	0	--	0	T	44	T	80	S	44
BASTO , Juan Sebastián	Getxo Etorbizuna	2	0	120	15,00%	--	0	T	50	--	0	T	70	--	0	--	0	--	0	--	0	--	0	--	0
CALZADA , Garikoitz	Getxo Etorbizuna	1	1	79	9,90%	--	0	--	0	--	0	--	0	--	0	T	55	S	24	--	0	--	0	--	0
CORIA , Ibon	Getxo Etorbizuna	6	2	377	47,10%	--	0	T	12	T	56	T	51	--	0	S	40	T	80	T	50	T	49	S	39
DE IRALA , Euken	Getxo Etorbizuna	2	5	209	26,10%	T	50	S	30	S	24	S	10	T	33	S	31	--	0	--	0	S	31	--	0
DE LA FUENTE , Gonzalo	Getxo Etorbizuna	6	4	518	64,80%	T	50	S	58	T	56	S	29	S	29	T	49	T	80	T	80	T	80	S	39
ETXEBARRIA , Alejandro	Getxo Etorbizuna	1	1	69	8,60%	--	0	--	0	--	0	--	0	--	0	--	0	--	0	--	0	S	28	T	41
GARCIA , Aretx	Getxo Etorbizuna	5	3	380	47,50%	S	30	--	0	T	51	T	80	S	39	T	49	T	31	S	39	T	61	--	0
GUERRI , Sergio	Getxo Etorbizuna	5	2	372	46,50%	T	80	T	60	S	24	S	24	--	0	T	80	T	47	--	0	--	0	T	57
GUIASOLA , Jon	Getxo Etorbizuna	2	1	179	22,40%	--	0	--	0	--	0	--	0	--	0	--	0	T	80	T	80	S	19	--	0
IRADI , Xabier	Getxo Etorbizuna	7	3	623	77,90%	S	30	T	80	T	80	S	30	T	80	T	80	T	80	S	31	T	52	T	80
KOK , Jeroen	Getxo Etorbizuna	2	3	187	23,40%	--	0	--	0	--	0	--	0	T	48	--	0	S	33	S	39	T	52	S	15
LANDABURU , Peio	Getxo Etorbizuna	8	0	443	55,40%	--	0	--	0	T	56	T	56	T	48	T	49	T	62	T	49	T	53	T	70
LARRAZABAL , Hegoi	Getxo Etorbizuna	3	3	270	33,80%	--	0	S	39	--	0	--	0	T	52	S	31	T	80	T	41	S	27	--	0
LARRINAGA , Pello	Getxo Etorbizuna	1	0	80	10,00%	--	0	--	0	T	80	--	0	--	0	--	0	--	0	--	0	--	0	--	0
LARRINAGA , Unai	Getxo Etorbizuna	9	0	627	78,40%	T	80	T	80	T	80	T	80	T	80	T	14	T	80	--	0	T	80	T	53
LAZARO , Jon	Getxo Etorbizuna	5	1	420	52,50%	S	30	T	80	--	0	T	80	--	0	--	0	--	0	T	70	T	80	T	80
LEKUBE , German	Getxo Etorbizuna	8	0	640	80,00%	--	0	--	0	T	80	T	80	T	80	T	80	T	80	T	80	T	80	T	80
MALCORRA , Ander	Getxo Etorbizuna	9	1	719	89,90%	T	80	T	80	T	80	T	67	T	52	S	40	T	80	T	80	T	80	T	80
MARTINEZ , Jon	Getxo Etorbizuna	0	3	91	11,40%	--	0	S	30	--	0	--	0	--	0	--	0	--	0	S	36	S	25	--	0
MOLINA , Pablo Ignacio	Getxo Etorbizuna	6	0	429	53,60%	--	0	T	55	T	80	T	80	T	80	--	0	--	0	T	80	--	0	T	54
PASTOR , Kerman	Getxo Etorbizuna	8	2	671	83,90%	S	40	T	80	T	70	T	80	T	80	T	80	T	80	T	80	T	55	S	26
PEREZ DE VILLEGAS, Gonzalo	Getxo Etorbizuna	2	2	225	28,10%	T	80	--	0	--	0	--	0	S	32	--	0	S	33	--	0	T	80	--	0
PORSET , Sergio	Getxo Etorbizuna	1	2	93	11,60%	--	0	--	0	--	0	S	13	--	0	T	80	S	0	--	0	--	0	--	0
RASINES , Unai	Getxo Etorbizuna	4	1	305	38,10%	T	50	S	39	T	56	T	80	T	80	--	0	--	0	--	0	--	0	--	0
RASINES, Adria	Getxo Etorbizuna	0	2	67	8,40%	--	0	--	0	--	0	--	0	--	0	--	0	--	0	S	39	S	28	--	0
RASINES, UNAI	Getxo Etorbizuna	1	0	80	10,00%	--	0	--	0	--	0	--	0	--	0	--	0	--	0	T	80	--	0	--	0
RODRIGUEZ , Julio	Getxo Etorbizuna	1	4	113	14,10%	S	30	--	0	--	0	--	0	S	13	T	40	S	0	S	30	--	0	--	0
RODRIGUEZ , Mikelats	Getxo Etorbizuna	1	0	80	10,00%	--	0	--	0	--	0	--	0	--	0	--	0	--	0	--	0	--	0	T	80
RUIZ , Alvaro	Getxo Etorbizuna	1	3	126	15,80%	T	40	S	20	--	0	--	0	--	0	S	66	S	0	--	0	--	0	--	0
SAENZ, Gregorio	Getxo Etorbizuna	0	1	31	3,90%	--	0	--	0	--	0	--	0	--	0	S	31	--	0	--	0	--	0	--	0
SAEZ , Gabriel	Getxo Etorbizuna	1	0	65	8,10%	--	0	--	0	--	0	--	0	--	0	--	0	--	0	--	0	--	0	T	65
SAEZ , Iñigo	Getxo Etorbizuna	2	3	193	24,10%	--	0	--	0	S	24	--	0	T	48	T	80	S	18	--	0	--	0	S	23
SANTA CRUZ , Peio	Getxo Etorbizuna	5	3	363	45,40%	T	80	T	41	--	0	S	20	T	80	S	40	S	39	T	27	--	0	T	36
TORRONTEGI , Oihan	Getxo Etorbizuna	4	2	347	43,40%	T	80	--	0	S	39	--	0	T	41	T	80	T	80	--	0	--	0	S	27
TXARROALDE , Xabier	Getxo Etorbizuna	9	1	591	73,90%	T	80	T	55	T	80	T	66	T	67	S	25	T	56	T	41	T	80	T	41
URIARTE , Borja	Getxo Etorbizuna	3	2	187	23,40%	T	50	T	41	--	0	--	0	--	0	--	0	--	0	T	41	S	0	S	55
VIANA , Iker	Getxo Etorbizuna	2	1	107	13,40%	--	0	--	0	--	0	T	50	S	32	--	0	--	0	--	0	--	0	T	25
VITERI , Borja	Getxo Etorbizuna	0	5	140	17,50%	S	30	S	25	S	24	S	14	S	47	--	0	--	0	--	0	--	0	--	0
ZABALA , Ganix	Getxo Etorbizuna	3	2	228	28,50%	S	39	T	50	T	51	T	60	S	28	--	0	--	0	--	0	--	0	--	0

## Mazabi Santander Independiente RC S23

FEDERADO	EQUIPO	TT	TS	TM	T%	J10	J10MIT	J9I	J9MIT	J8I	J8MIT	J7I	J7MIT	J6I	J6MIT	J5I	J5MIT	J4I	J4MIT	J3I	J3MIT	J2I	J2MIT	J1I	J1MIT
						A.	M.	A.	M.	A.	M.	A.	M.	A.	M.	A.	M.	A.	M.	A.	M.	A.	M.	A.	M.
ARGERICH, Jordan	Mazabi Santander Independiente RC S23	0	1	20	2,50%	--		0	S	20	--	0	--	0	--	0	--	0	--	0	--	0	--	0	--
BARROS, Carlos Mateo	Mazabi Santander Independiente RC S23	3	1	228	28,50%	S	39	T	60	--	0	T	49	--	0	T	80	--	0	--	0	--	0	--	0
BELLELLI, Daniel Alejandro	Mazabi Santander Independiente RC S23	2	0	160	20,00%	--	0	T	80	--	0	--	0	--	0	--	0	--	0	--	0	T	80	--	0
CORNEJO, Aldo Vicente	Mazabi Santander Independiente RC S23	6	0	451	56,40%	T	80	--	0	T	80	T	80	T	80	T	73	T	58	--	0	--	0	--	0
DIEZ, Asier	Mazabi Santander Independiente RC S23	3	0	216	27,00%	--	0	--	0	--	0	--	0	--	0	--	0	--	0	T	80	T	56	T	80
FIGAREDO, Miguel	Mazabi Santander Independiente RC S23	4	5	397	49,60%	T	80	--	0	S	23	S	15	S	11	T	80	T	50	S	11	S	73	T	54
GARCIA, Jose Antonio	Mazabi Santander Independiente RC S23	4	2	381	47,60%	T	80	--	0	--	0	--	0	T	69	T	80	S	39	--	0	T	53	S	60
GARCIA, Rodrigo	Mazabi Santander Independiente RC S23	5	4	400	50,00%	T	62	S	25	--	0	T	44	S	30	T	80	T	41	S	20	T	80	S	18
GARCIA-MORIS, Santos	Mazabi Santander Independiente RC S23	9	0	645	80,60%	--	0	T	55	T	60	T	80	T	50	T	80	T	80	T	80	T	80	T	80
GIRIBET, Miguel	Mazabi Santander Independiente RC S23	1	0	80	10,00%	--	0	T	80	--	0	--	0	--	0	--	0	--	0	--	0	--	0	--	0
GOLJANEK, Alejandro	Mazabi Santander Independiente RC S23	2	2	173	21,60%	--	0	--	0	T	52	S	31	--	0	--	0	T	64	--	0	--	0	S	26
GONZALEZ, David	Mazabi Santander Independiente RC S23	4	3	285	35,60%	--	0	--	0	S	10	S	15	T	50	--	0	S	22	T	60	T	48	T	80
GONZALEZ, David Nicolás	Mazabi Santander Independiente RC S23	1	1	115	14,40%	--	0	T	80	S	35	--	0	--	0	--	0	--	0	--	0	--	0	--	0
HIDALGO, Juan Jose	Mazabi Santander Independiente RC S23	6	1	407	50,90%	S	0	T	80	T	80	T	80	T	80	--	0	--	0	--	0	T	7	T	80
IZAGUIRRE, Julian	Mazabi Santander Independiente RC S23	2	0	160	20,00%	--	0	T	80	T	80	--	0	--	0	--	0	--	0	--	0	--	0	--	0
LYONS, Rubén	Mazabi Santander Independiente RC S23	10	0	774	96,80%	T	80	T	76	T	80	T	80	T	70	T	68	T	80	T	80	T	80	T	80
MARABINI, Iñigo	Mazabi Santander Independiente RC S23	7	3	625	78,10%	T	80	T	80	S	40	S	36	S	11	T	80	T	58	T	80	T	80	T	80
MARQUINEZ, Jose	Mazabi Santander Independiente RC S23	5	3	434	54,30%	T	80	--	0	S	20	--	0	S	11	T	80	T	80	T	69	S	32	T	62
MARQUINEZ, Rodrigo	Mazabi Santander Independiente RC S23	10	0	733	91,60%	T	80	T	80	T	70	T	44	T	69	T	80	T	80	T	70	T	80	T	80
MARTINEZ, Luciano	Mazabi Santander Independiente RC S23	1	3	176	22,00%	--	0	--	0	--	0	S	36	S	30	--	0	S	30	T	80	--	0	--	0
MEDINA, Ruben Omar	Mazabi Santander Independiente RC S23	1	0	80	10,00%	--	0	--	0	--	0	--	0	--	0	--	0	--	0	T	80	--	0	--	0
MEDRANO, Raul	Mazabi Santander Independiente RC S23	10	0	654	81,80%	T	80	T	60	T	45	T	62	T	69	T	80	T	80	T	68	T	56	T	54
MORENO, Gaston Ezequiel	Mazabi Santander Independiente RC S23	0	1	20	2,50%	--	0	S	20	--	0	--	0	--	0	--	0	--	0	--	0	--	0	--	0
MUDROVICI, Mateo	Mazabi Santander Independiente RC S23	0	1	0	0,0%	--	0	--	0	--	0	S	0	--	0	--	0	--	0	--	0	--	0	--	0
NEGOI, Fernando	Mazabi Santander Independiente RC S23	2	1	172	21,50%	--	0	--	0	--	0	--	0	--	0	--	0	S	22	T	80	T	70	--	0
NIETO, Guillermo	Mazabi Santander Independiente RC S23	6	1	473	59,10%	T	70	T	80	S	18	T	65	T	80	T	80	T	80	--	0	--	0	--	0
OCHOA, Carlos	Mazabi Santander Independiente RC S23	10	0	718	89,80%	T	80	T	60	T	80	T	18	T	80	T	80	T	80	T	80	T	80	T	80
ODERIGO, Eduardo José	Mazabi Santander Independiente RC S23	4	1	260	32,50%	T	80	S	0	--	0	T	80	T	80	--	0	--	0	--	0	--	0	T	20
OYARZUN, Iñaki	Mazabi Santander Independiente RC S23	8	0	613	76,60%	--	0	--	0	T	75	T	80	T	70	T	80	T	80	T	80	T	68	T	80
PELOZZI, Federico	Mazabi Santander Independiente RC S23	1	0	65	8,10%	--	0	--	0	--	0	T	65	--	0	--	0	--	0	--	0	--	0	--	0
RODRIGUEZ, Juan Antonio	Mazabi Santander Independiente RC S23	8	0	560	70,00%	--	0	--	0	T	40	T	80	T	80	T	80	T	50	T	70	T	80	T	80
SABADIN, Gonzalo Manuel	Mazabi Santander Independiente RC S23	3	0	225	28,10%	--	0	T	80	T	70	--	0	--	0	--	0	T	75	--	0	--	0	--	0
SANCHEZ, Alvaro	Mazabi Santander Independiente RC S23	0	4	45	5,60%	S	18	S	0	--	0	--	0	--	0	--	0	--	0	--	0	S	27	S	0
SANZ, Eloy	Mazabi Santander Independiente RC S23	1	9	226	28,30%	T	80	S	4	S	0	S	18	S	20	S	12	S	30	S	12	S	24	S	26
SCARLATO, Armando Federico	Mazabi Santander Independiente RC S23	1	2	41	5,10%	T	41	--	0	--	0	--	0	--	0	--	0	--	0	S	0	S	0	--	0
SOLÍS, Juan	Mazabi Santander Independiente RC S23	1	0	70	8,80%	--	0	--	0	T	70	--	0	--	0	--	0	--	0	--	0	--	0	--	0
SORIA, Joel	Mazabi Santander Independiente RC S23	1	0	57	7,10%	--	0	--	0	T	57	--	0	--	0	--	0	--	0	--	0	--	0	--	0
TEJERO, Ricardo	Mazabi Santander Independiente RC S23	7	0	522	65,30%	T	70	T	80	T	75	T	80	T	80	--	0	--	0	--	0	T	80	T	57
VALLE, Israel	Mazabi Santander Independiente RC S23	1	8	229	28,60%	--	0	S	20	S	5	S	62	T	60	S	7	S	16	S	12	S	24	S	23







## COMPETICION NACIONAL SUB 23 (GRUPO B)

### CLASIFICACIÓN DE ANOTADORES POR ENSAYOS

FEDERADO	EQUIPO	TOTAL	J10	J9	J8	J7	J6	J5	J4	J3	J2	J1
PEREZ, Bastien	Barça Rugby S23	6		2			1				1	2
PODGAETZKY, Franco	Barça Rugby S23	6	1		2		2			1		
LEKUBE, German	Getxo Etorkizuna	5					1	2	1		1	
TXURRUKA, Aitor	Moyua Goierri	5	1	1		1						2
ARRATE, Mikel	Getxo Etorkizuna	4	3									1
PEÑA, Margei	Barça Rugby S23	4				2					2	
ARDANZA, Almar	Moyua Goierri	4	1	1		1			1			
DAVIS, Edward Joseph	C.P. Les Abelles S23	4				1				2		1
MATO, Oscar	Barça Rugby S23	4							1	1	2	
RIVAS, Arturo	Moyua Goierri	4	1		1					2		
NAZABAL, Anthony	Moyua Goierri	4	2					1	1			
-- Ensayo de Castigo --	Mazabi Santander Independiente RC S23	3		1					1		1	
-- Ensayo de Castigo --	C.P. Les Abelles S23	3			3							
RODRIGUEZ, Victor	UE Santboiana S23	3		1			1		1			
LAPUENTE, Joan	C.P. Les Abelles S23	3				2		1				
OCHOA, Carlos	Mazabi Santander Independiente RC S23	3	1							1		1
MARTÍNEZ, Ricardo	C.P. Les Abelles S23	3						1		1	1	1
GARRO, David	Barça Rugby S23	3								1	1	1
OYARZUN, iñaki	Mazabi Santander Independiente RC S23	3						1		1	1	
ANGUITA, Pau	UE Santboiana S23	3									2	1
DE LA FUENTE, Gonzalo	Getxo Etorkizuna	3		1	1	1						
WALL, Leo	Barça Rugby S23	3		1							1	1
CHAMBERS, Rhys	UE Santboiana S23	3	1	1					1			
BARO, Nil	UE Santboiana S23	3						1	2			
D'ACUNTO, Federico	UE Santboiana S23	2								2		
ORST, Romain	Barça Rugby S23	2					1		1			
CHIGOGIDZE, Saba	UE Santboiana S23	2										2
GARCÍA, Felipe	C.P. Les Abelles S23	2						1				1
SABADIN, Emiliano Nicolás	C.P. Les Abelles S23	2							2			
MARTÍNEZ, Luciano	Mazabi Santander Independiente RC S23	2					1			1		
ROMA, Oriol	Barça Rugby S23	2		1	1							
RIVERA, Abdiel	Moyua Goierri	2						1			1	
TORRES, Aitor	Moyua Goierri	2			1							1
GARCIA, Carlos	Barça Rugby S23	2	1					1				
PEREZ, Daniel	Barça Rugby S23	2					1		1			
BIGLIERI, Ángel	C.P. Les Abelles S23	2								1		1
HIDALGO, Juan Jose	Mazabi Santander Independiente RC S23	2		1								1
CORADA, Egoitz	Moyua Goierri	2	1	1								
ZEBERIO, Ibon	Moyua Goierri	2		1	1							
MICHÁN, Ricardo Enrique	C.P. Les Abelles S23	2	2									
AMBROJ, Victor	UE Santboiana S23	2								2		
CARRACEDO, Ruben Dario	Moyua Goierri	2			1					1		
MALCORRA, Ander	Getxo Etorkizuna	2			1							1
CHAMBERS, Zak	UE Santboiana S23	2		1					1			
CORIA, Ibon	Getxo Etorkizuna	2							1	1		
SANCHO, Guillermo	C.P. Les Abelles S23	2		1							1	
PEREZ DE VILLEGAS, Gonzalo	Getxo Etorkizuna	2							1		1	
LARRINAGA, Pello	Getxo Etorkizuna	2			2							
URRAZA, Segundo	Barça Rugby S23	1										1
SANCHEZ, Alex	UE Santboiana S23	1							1			
CALATAYUD, Marc	C.P. Les Abelles S23	1							1			
LLEVOT, David	UE Santboiana S23	1								1		
GUERRI, Sergio	Getxo Etorkizuna	1							1			
GONZALEZ, Mario	UE Santboiana S23	1					1					
LOUZA, Cristian	UE Santboiana S23	1										1
MARABINI, iñigo	Mazabi Santander Independiente RC S23	1	1									
VALLE, Israel	Mazabi Santander Independiente RC S23	1									1	
NIETO, Guillermo	Mazabi Santander Independiente RC S23	1				1						
TREJO, Carlos Josue Joel	C.P. Les Abelles S23	1				1						
ARAÑA, Alai	Moyua Goierri	1									1	
MORENO, Gaston Ezequiel	Mazabi Santander Independiente RC S23	1		1								
GÓMEZ, Alexandre	UE Santboiana S23	1										1
LYONS, Rubén	Mazabi Santander Independiente RC S23	1	1									
GALPARSORO, Eñaut	Moyua Goierri	1										1
AMINE, Mohamed	Moyua Goierri	1										1
MARQUINEZ, Rodrigo	Mazabi Santander Independiente RC S23	1		1								
SORIANO, David	Barça Rugby S23	1	1									
SCARLATO, Armando Federico	Mazabi Santander Independiente RC S23	1	1									
JEGOU, Bastien	Barça Rugby S23	1										1
OCAMPO, Cesar	Barça Rugby S23	1										1
GARCIA-MORIS, Santos	Mazabi Santander Independiente RC S23	1					1					
PASTOR, Kerman	Getxo Etorkizuna	1						1				
GALDEANO, Julián	Barça Rugby S23	1									1	
SOLER, Juan Ignacio	C.P. Les Abelles S23	1										1
SAEZ, Gabriel	Getxo Etorkizuna	1										1
KOVALENKO, Artiom	Barça Rugby S23	1			1							
ELGAMRANI, Abdessamie	Moyua Goierri	1	1									
ETXEBARRIA, Alejandro	Getxo Etorkizuna	1									1	
GARCIA, Aretx	Getxo Etorkizuna	1								1		
LAZARO, Jon	Getxo Etorkizuna	1		1								
BALMECEDA, Octavio	Barça Rugby S23	1				1						
GIL, Peio	C.P. Les Abelles S23	1								1		
RAMIREZ, Josep	Barça Rugby S23	1				1						
GOMEZ, Lander	Moyua Goierri	1				1						
RODRIGUEZ, Juan Antonio	Mazabi Santander Independiente RC S23	1										1
ODRIÓZOLA, Aitzol	Moyua Goierri	1					1					
PICHOT, Hugo	UE Santboiana S23	1						1				
VITERI, Borja	Getxo Etorkizuna	1	1									
TRIBALDOS, Aitor	C.P. Les Abelles S23	1								1		
CERDÁ, Ignacio	C.P. Les Abelles S23	1									1	
AGUILAR, Jesús	UE Santboiana S23	1		1								
JORVA, Alejandro	UE Santboiana S23	1										1
ROYO, Samuel	C.P. Les Abelles S23	1								1		
FAJARDO, Xabier	Moyua Goierri	1							1			
LANDABURU, Peio	Getxo Etorkizuna	1						1				
AIZPURUA, Mikel	Moyua Goierri	1				1						
SALVAT, Juan Manuel	Moyua Goierri	1					1					
RUIZ, Alberto	C.P. Les Abelles S23	1								1		
ESCUDERO, Alejandro	C.P. Les Abelles S23	1	1									
ABELLÁN, Antonio	C.P. Les Abelles S23	1				1						
GARMENDIA, Erlantz	Moyua Goierri	1		1								
HERNANDEZ, Asier	Moyua Goierri	1				1						
GARCÍA-CARO, Fernando	C.P. Les Abelles S23	1		1								
GASCA, Daniel	UE Santboiana S23	1								1		
<b>Total General ...</b>		<b>199</b>	<b>22</b>	<b>21</b>	<b>15</b>	<b>16</b>	<b>12</b>	<b>13</b>	<b>21</b>	<b>24</b>	<b>20</b>	<b>29</b>

## COMPETICION NACIONAL SUB 23 (GRUPO B)

### CLASIFICACIÓN DE ANOTADORES POR PUNTOS AL PIE

FEDERADO	EQUIPO	TOTAL	J10	J9	J8	J7	J6	J5	J4	J3	J2	J1
COSTA, Jordi	C.P. Les Abelles S23	48	6			11		2	6	14	7	2
RODRIGUEZ, Victor	UE Santboiana S23	43	2	10		6	5	5	9			6
MARQUINEZ, Rodrigo	Mazabi Santander Independiente RC S23	35	7				5	5	3	4	7	4
JEGOU, Bastien	Barça Rugby S23	28	6	2	4					2	4	10
ODRIOZOLA, Aitzol	Moyua Goierri	26	2		6	8				10		
PEÑA, Marçel	Barça Rugby S23	22		4	2	2	6	2	2	4		
ARANGUREN, Asier	Getxo Etorkizuna	22			2	3		2	8		4	3
AIZPURUA, Mikel	Moyua Goierri	14	6									8
MTNEZ. DE SANTOS, Beñat	Moyua Goierri	10						8	2			
RIVAS, Arturo	Moyua Goierri	9	4								5	
IZAGUIRRE, Julian	Mazabi Santander Independiente RC S23	8		8								
MUJIKA, Lander	Moyua Goierri	8		8								
KOVALENKO, Artiom	Barça Rugby S23	6			6							
ARAÑA, Alain	Moyua Goierri	5									5	
FRIGO, Nicolás	UE Santboiana S23	5									5	
SAENZ, Gregorio	Getxo Etorkizuna	4						4				
FOX, Curtis	UE Santboiana S23	4								4		
MARQUINEZ, Jose	Mazabi Santander Independiente RC S23	3					3					
GARRO, David	Barça Rugby S23	2										2
PASTOR, Kerman	Getxo Etorkizuna	2	2									
GARCIA, Aretx	Getxo Etorkizuna	2	2									
ARRATE, Mikel	Getxo Etorkizuna	2			2							
AHUIR, Guillermo	C.P. Les Abelles S23	2										2
<b>Total General ...</b>		<b>310</b>	<b>37</b>	<b>32</b>	<b>22</b>	<b>30</b>	<b>19</b>	<b>28</b>	<b>30</b>	<b>38</b>	<b>37</b>	<b>37</b>



## COMPETICION NACIONAL SUB 23 (GRUPO B)

### CLASIFICACIÓN DE ANOTADORES POR PUNTOS TOTALES

FEDERADO	EQUIPO	TOTAL	J10	J9	J8	J7	J6	J5	J4	J3	J2	J1
RODRIGUEZ, Victor	UE Santboiana S23	58	2	15		6	10	5	14			6
COSTA, Jordi	C.P. Les Abelles S23	48	6			11	2	2	6	14	7	2
PEÑA, Marga	Barça Rugby S23	42		4	2	12	6	2	2	4	10	
MARQUINEZ, Rodrigo	Mazabi Santander Independiente RC S23	40	7	5			5	5	3	4	7	4
JEGOU, Bastien	Barça Rugby S23	33	6	2	4					2	4	15
ODRIOZOLA, Aitzol	Moyua Goierri	31	2		6	8	5			10		
PEREZ, Bastien	Barça Rugby S23	30		10			5				5	10
PODGAETZKY, Franco	Barça Rugby S23	30	5		10		10			5		
RIVAS, Arturo	Moyua Goierri	29	9		5					10	5	
LEKUBE, German	Getxo Etorkizuna	25					5	10	5		5	
TXURRUKA, Aitor	Moyua Goierri	25	5	5		5						10
ARRATE, Mikel	Getxo Etorkizuna	22	15		2							5
ARANJUREN, Asier	Getxo Etorkizuna	22			2	3		2	8		4	3
ARDANZA, Aimar	Moyua Goierri	20	5	5								
DAVIS, Edward Joseph	C.P. Les Abelles S23	20				5				10		5
MATO, Oscar	Barça Rugby S23	20							5	5	10	
NAZABAL, Anthony	Moyua Goierri	20	10					5	5			
AIZPURUA, Mikel	Moyua Goierri	19	6			5						8
GARRO, David	Barça Rugby S23	17								5	5	7
-- Ensayo de Castigo --	Mazabi Santander Independiente RC S23	15		5					5		5	
-- Ensayo de Castigo --	C.P. Les Abelles S23	15			15							
LAPUENTE, Joan	C.P. Les Abelles S23	15				10		5				
OCHOA, Carlos	Mazabi Santander Independiente RC S23	15	5							5		5
MARTINEZ, Ricardo	C.P. Les Abelles S23	15						5	5	5		5
DYARZUN, Iñaki	Mazabi Santander Independiente RC S23	15						5		5	5	
ANGUITA, Pau	UE Santboiana S23	15								10		5
DE LA FUENTE, Gonzalo	Getxo Etorkizuna	15		5	5	5						
WALL, Leo	Barça Rugby S23	15		5							5	5
CHAMBERS, Rhys	UE Santboiana S23	15	5	5					5			
BARO, Nil	UE Santboiana S23	15						5	10			
KOVALENKO, Artiom	Barça Rugby S23	11			11							
D'ACUNTO, Federico	UE Santboiana S23	10								10		
ORST, Romain	Barça Rugby S23	10					5		5			
CHIGOGIDZE, Saba	UE Santboiana S23	10										10
GARCÍA, Felipe	C.P. Les Abelles S23	10						5				5
SABADIN, Emiliano Nicolás	C.P. Les Abelles S23	10							10			
ARAÑA, Alan	Moyua Goierri	10									10	
MARTINEZ, Luciano	Mazabi Santander Independiente RC S23	10					5			5		
ROMA, Oriol	Barça Rugby S23	10		5	5							
RIVERA, Abdel	Moyua Goierri	10						5			5	
TORRES, Aitor	Moyua Goierri	10			5							5
GARCIA, Carlos	Barça Rugby S23	10	5					5				
PEREZ, Daniel	Barça Rugby S23	10					5		5			
BIGLIERI, Angel	C.P. Les Abelles S23	10								5		5
MTNEZ, DE SANTOS, Beñat	Moyua Goierri	10						8	2			
HIDALGO, Juan Jose	Mazabi Santander Independiente RC S23	10		5								5
CORADA, Egoitz	Moyua Goierri	10	5	5								
ZEBERIO, Ibon	Moyua Goierri	10		5	5							
MICHÁN, Ricardo Enrique	C.P. Les Abelles S23	10	10									
AMBRÓJ, Victor	UE Santboiana S23	10								10		
CARRACEDO, Ruben Dario	Moyua Goierri	10			5					5		
MALCERRA, Ander	Getxo Etorkizuna	10			5							5
CHAMBERS, Zak	UE Santboiana S23	10		5					5			
CORIA, Ibon	Getxo Etorkizuna	10							5	5		
SANCHO, Guillermo	C.P. Les Abelles S23	10		5							5	
PEREZ DE VILLEGAS, Gonzalo	Getxo Etorkizuna	10							5		5	
LARRINAGA, Pello	Getxo Etorkizuna	10				10						
IZAGUIRRE, Julian	Mazabi Santander Independiente RC S23	8		8								
MUJICA, Lander	Moyua Goierri	8			8							
PASTOR, Kerman	Getxo Etorkizuna	7	2					5				
GARCIA, Aretx	Getxo Etorkizuna	7	2								5	
URRACA, Segundo	Barça Rugby S23	5										5
SANCHEZ, Alex	UE Santboiana S23	5							5			
CALATAYUD, Marc	C.P. Les Abelles S23	5							5			
LLEVOT, David	UE Santboiana S23	5								5		
GUERRI, Sergio	Getxo Etorkizuna	5							5			
GONZALEZ, Mario	UE Santboiana S23	5					5					
LOUZA, Cristian	UE Santboiana S23	5										5
MARABINI, Iñigo	Mazabi Santander Independiente RC S23	5	5									
VALLE, Israel	Mazabi Santander Independiente RC S23	5										5
NIETO, Guillermo	Mazabi Santander Independiente RC S23	5										
TREJO, Carlos Josue Joel	C.P. Les Abelles S23	5				5						
MORENO, Gaston Ezequiel	Mazabi Santander Independiente RC S23	5		5								
GÓMEZ, Alejandro	UE Santboiana S23	5										5
LYONS, Rubén	Mazabi Santander Independiente RC S23	5		5								
GALPORSORO, Eñaut	Moyua Goierri	5										5
AMINE, Mohamed	Moyua Goierri	5										5
SORIANO, David	Barça Rugby S23	5	5									
SCARLATO, Armando Federico	Mazabi Santander Independiente RC S23	5	5									
OCAMPO, Cesar	Barça Rugby S23	5										5
GARCIA-MORIS, Santos	Mazabi Santander Independiente RC S23	5					5					
GALDEANO, Julián	Barça Rugby S23	5									5	
SOLER, Juan Ignacio	C.P. Les Abelles S23	5										5
SAEZ, Gabriel	Getxo Etorkizuna	5										5
ELGAMIRANI, Abdessamie	Moyua Goierri	5		5								
ETXEBARRIA, Alejandro	Getxo Etorkizuna	5									5	
LAZARO, Jon	Getxo Etorkizuna	5			5							
BALMECEDA, Octavio	Barça Rugby S23	5										
GIL, Peio	C.P. Les Abelles S23	5								5		
RAMIREZ, Josep	Barça Rugby S23	5				5						
FRIGO, Nicolás	UE Santboiana S23	5									5	
GOMEZ, Lander	Moyua Goierri	5					5					
RODRIGUEZ, Juan Antonio	Mazabi Santander Independiente RC S23	5										5
PICHOT, Hugo	UE Santboiana S23	5						5				
VITERI, Borja	Getxo Etorkizuna	5	5									
TRIBALDOS, Aitor	C.P. Les Abelles S23	5								5		
CERDA, Ignacio	C.P. Les Abelles S23	5									5	
AGUILAR, Jesús	UE Santboiana S23	5			5							
JORVA, Alejandro	UE Santboiana S23	5										5
ROYO, Samuel	C.P. Les Abelles S23	5								5		
FAJARDO, Xabier	Moyua Goierri	5							5			
LANDABURU, Peio	Getxo Etorkizuna	5						5				
SALVAT, Juan Manuel	Moyua Goierri	5						5				
RUIZ, Alberto	C.P. Les Abelles S23	5									5	
ESCUADERO, Alejandro	C.P. Les Abelles S23	5	5									
ABELLÁN, Antonio	C.P. Les Abelles S23	5					5					
GARMENDIA, Erlantz	Moyua Goierri	5			5							
HERNANDEZ, Asier	Moyua Goierri	5				5						
GARCIA-CARO, Fernando	C.P. Les Abelles S23	5			5							
GASCA, Daniel	UE Santboiana S23	5							5			
SAENZ, Gregorio	Getxo Etorkizuna	4							4			
FOX, Curtis	UE Santboiana S23	4									4	
MARQUINEZ, Jose	Mazabi Santander Independiente RC S23	3					3					
AHUIR, Guillermo	C.P. Les Abelles S23	2										2

## COMPETICION NACIONAL SUB 23 (GRUPO B)

### GRÁFICA DE ENSAYOS POR JORNADA



### GRÁFICA DE ENSAYOS POR MINUTO



## COMPETICION NACIONAL SUB 23 (GRUPO B)

### GRÁFICA DE EXPULSIONES POR MINUTO

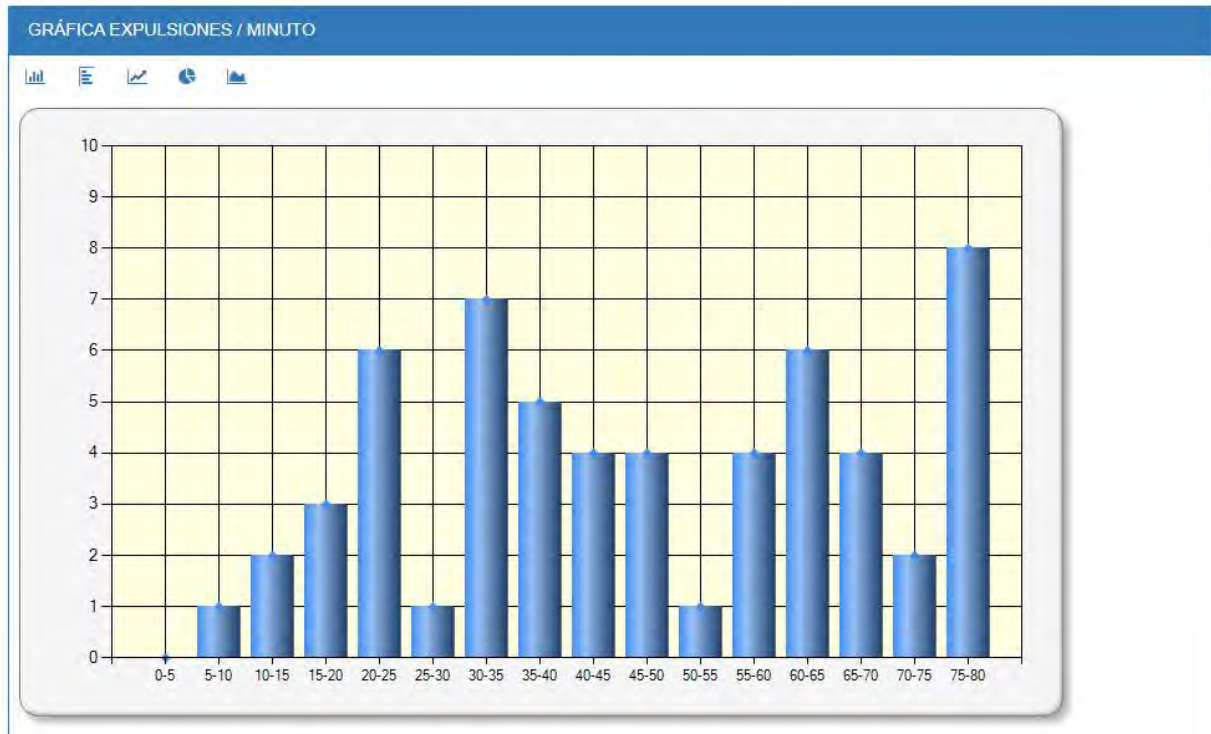

### RELACIÓN DE ARBITRAJES

FEDERADO	TOTAL	J12	J11	J10	J9	J8	J7	J6	J5	J4	J3	J2	J1
FRANCES, Eduardo	8		1			1	1	1	1		1	1	1
LOYOLA, Cintia	4					1	1				1	1	
PARDO, Guillermo	4		1		1					1			
MARQUINEZ, Ignacio	4		1			1		1	1				
ALCALDE, Rafael	3				1			1	1				
BILBAO, Arnaltz	3			1					1			1	
GARCIA, Josué	2			1							1		
IGLESIA, Ignacio	2			1									1
RODRIGUEZ, Raul	2				1					1			
GAZQUEZ, Fran	2							1			1		
BLAZQUEZ, Juan	2			1						1			
CAMPOS, Jacinto	1	1											
ALVAREZ, Belarmino	1					1							
VAN STEEDEN, Malcolm	1											1	
RUIZ, Alberto	1	1											
ATORRASAGASTI, Iñigo	1	1											
VALDES, David	1				1								
RAPOSO, Fernando	1									1			
SUSPERREGI, Andoni	1												1
NAVARRO, Victor	1												1
<b>Total General ...</b>	<b>45</b>	<b>3</b>	<b>3</b>	<b>4</b>	<b>4</b>	<b>4</b>	<b>2</b>	<b>4</b>	<b>4</b>	<b>4</b>	<b>4</b>	<b>4</b>	<b>4</b>