CALENDARIO DE ACTIVIDADES NACIONALES E INTERNACIONALES DE LA FEDERACION ESPAÑOLA DE RUGBY TEMPORADA 1998/99

1998

Septiembre

19	- COPA DE EUROPA. Bourgoin - España XV	Bourgoin (Francia)
26	- COPA DE EUROPA. España XV - Castres	Oviedo

Octubre

3	- Copa Ibérica Junior	Sant Boi
4	- COPA DE EUROPA. Roma Olimpic - España XV	Roma (Italia)
	- Primera Especial	1ª jornada
	- Primera Nacional	1ª jornada
10	- COPA DE EUROPA. España XV - A.S. Montferrand	Tudela (Navarra)
17	- COPA DE EUROPA. U.S. Dax - España XV	Dax (Francia)
25	- División de Honor	1ª jornada
	- Primera Especial	2ª jornada
	- Primera Nacional	2ª jornada
31	- COPA DE EUROPA. España XV - Aberavon R.F.C.	El Ferrol

Noviembre

8	- División de Honor	2ª jornada
15	- División de Honor	3ª jornada
	- Primera Especial	3ª jornada
	- Primera Nacional	3ª jornada
20/22	- Concentración Selección Nacional Senior	Tarazona

Diciembre

2	- ESPAÑA - PORTUGAL (Copa del Mundo)	Edimburgo (Escocia)
5	- ESPAÑA - ESCOCIA (Copa del Mundo)	Edimburgo (Escocia)
	- ESPAÑA - ESCOCIA (Femenino)	Madrid
5/6	- Torneo Nacional Femenino Rugby a 10	Madrid
5/7	- Concentración Selección Nacional Sub 19 y Sub 18	Tarazona
7/8	- Cto. Selecciones Territoriales. Senior A	Sevilla
	- Cto. Selecciones Territoriales. Senior B	Santander
13	- División de Honor	4ª jornada
	- Primera Especial	4ª jornada
	- Primera Nacional	4ª jornada
20	- División de Honor	5ª jornada
	- Primera Especial	5ª jornada
	- Primer Nacional	5ª jornada
27	- División de Honor	6ª jornada
	- Copa Ibérica Senior	Lisboa (Portugal)

1999

Enero

2/4	- Concentración Selección Nacional sub 19, 18 y 17	Tarazona
3	- División de Honor	7ª jornada
3/10	- Sevens internacional Mar del Plata (Argentina), Punta del Este (Uruguay) y Santiago (Chile).	
17	- División de Honor	8ª jornada
	- Primera Especial	6ª jornada
	- Primera Nacional	6ª jornada
24	- División de Honor	9ª jornada
	- Primera Especial	7ª jornada
	- Primera Nacional	7ª jornada
29/31	- Concentración Selección Nacional Senior	Tarazona

Febrero

7	- División de Honor	10ª jornada
	- Primera Especial	8ª jornada
	- Primera Nacional	8ª jornada
14	- División de Honor	11ª jornada
	- Primera Especial	9ª jornada
	- Primera Nacional	9ª jornada
20	- ESPAÑA - BEANTOWN R.F.C. (EE.UU.) Femenino	Hospitalet
21	- División de Honor	12ª jornada
	- Primera Especial	10ª jornada
	- Primera Nacional	10ª jornada
26	- ESPAÑA - GALES Junior sub 19	Lisboa (Portugal)
28	- ESPAÑA - PORTUGAL Junior sub 19	Lisboa (Portugal)
26/28	- Concentración Selección Nacional Senior	Tarazona
	- Concentración Selección Nacional sub 18 y sub 17	Tarazona

Marzo

7	- División de Honor	13ª jornada
	- Primera Especial	11ª jornada
	- Primera Nacional	11ª jornada
12	- ESPAÑA - ESCOCIA Juvenil Sub 18	Madrid
14	- ESPAÑA (junior) - ESCOCIA (juvenil)	Madrid
	- División de Honor	14ª jornada
	- Primera Especial	12ª jornada
	- Primera Nacional	12ª jornada
19/21	- Concentración Selección Nacional Femenina	Tarazona
21	- División de Honor	15ª jornada
	- Primera Especial	13ª jornada
	- Primera Nacional	13ª jornada
26/4	- Campeonato. del Mundo Junior sub 19	Gales
28	- Copa S.M. El Rey	Cuartos final (ida)
	- Primera Especial	14ª jornada
	- Primera Nacional	14ª jornada

Abril

1/4	- Concentración Selección Nacional Femenina	Tarazona (Zaragoza)
4	- ESPAÑA - SCOTTISH DISTRICTS	Fuenlabrada (Madrid)
11	- Copa de S.M. El Rey	Cuartos final (Vuelta)
	- Primera Especial. Playoff	1ª eliminatoria. (Ida)
	- Ascenso Primera Especial.	Eliminatoria previa (ida)
	- Campeonato de España Juvenil	Primera fase
19/24	- Campeonato de Europa Femenino	Belluno (Italia)
18	- División de Honor	16ª jornada
	- Primera Especial. Playoff	1ª eliminatoria (vuelta)
	- Ascenso Primera Especial	Eliminatoria previa (vuelta)
	- Campeonato de España Cadete	Tarazona (Zaragoza)
21/25	- Stage cadete de formación y perfeccionamiento	Tarazona (Zaragoza)
25	- División de Honor	17ª jornada
	- Primera Especial. Playoff	2ª eliminatoria (Ida)
	- Liga ascenso a Primera Especial	1ª jornada

Mayo

1/2	- División de Honor	18ª jornada
	- Primera Especial. Playoff	2ª eliminatoria (vuelta)
	- Liga ascenso a Primera Especial	2ª jornada
	- Ascenso a Primera Nacional	1ª eliminatoria (ida)
	- Cto. Selecciones Territoriales Juvenil y Cadete	Valencia
	- Cto. Selecciones Territoriales Femenino	San Sebastián
8/9	- División de Honor	19ª jornada
	- Liga ascenso a Primera Especial	3ª jornada
	- Ascenso a Primera Nacional	1ª eliminatoria (vuelta)
	- Copa de S.M. La Reina. Cuartos de final	Tarazona (Zaragoza)
	- Cto. España Juvenil. Final Four	Valencia
15/16	- División de Honor	20ª jornada
	- Liga ascenso a Primera Especial	4ª jornada
	- Ascenso a Primera Nacional	2ª eliminatoria (ida)
	- Torneo Nacional Junior	Valladolid
22/23	- División de Honor	21ª jornada
	- Liga ascenso a Primera Especial	5ª jornada
	- Ascenso a Primera Nacional	2ª eliminatoria (vuelta)
	- Copa F.E.R. Final Four	Cáceres
	- Copa S.M. La Reina. Final Four	Madrid
	- Torneo Nacional Infantil y Alevín	Marbella (Málaga)
30	- División de Honor	22ª jornada
	- Liga ascenso a Primera Especial	6ª jornada

Junio

2/3	- Sevens Internacional: Holyland Sevens	Tel Aviv (Israel)
5/6	- Copa de S.M. El Rey. Final Four	Valladolid

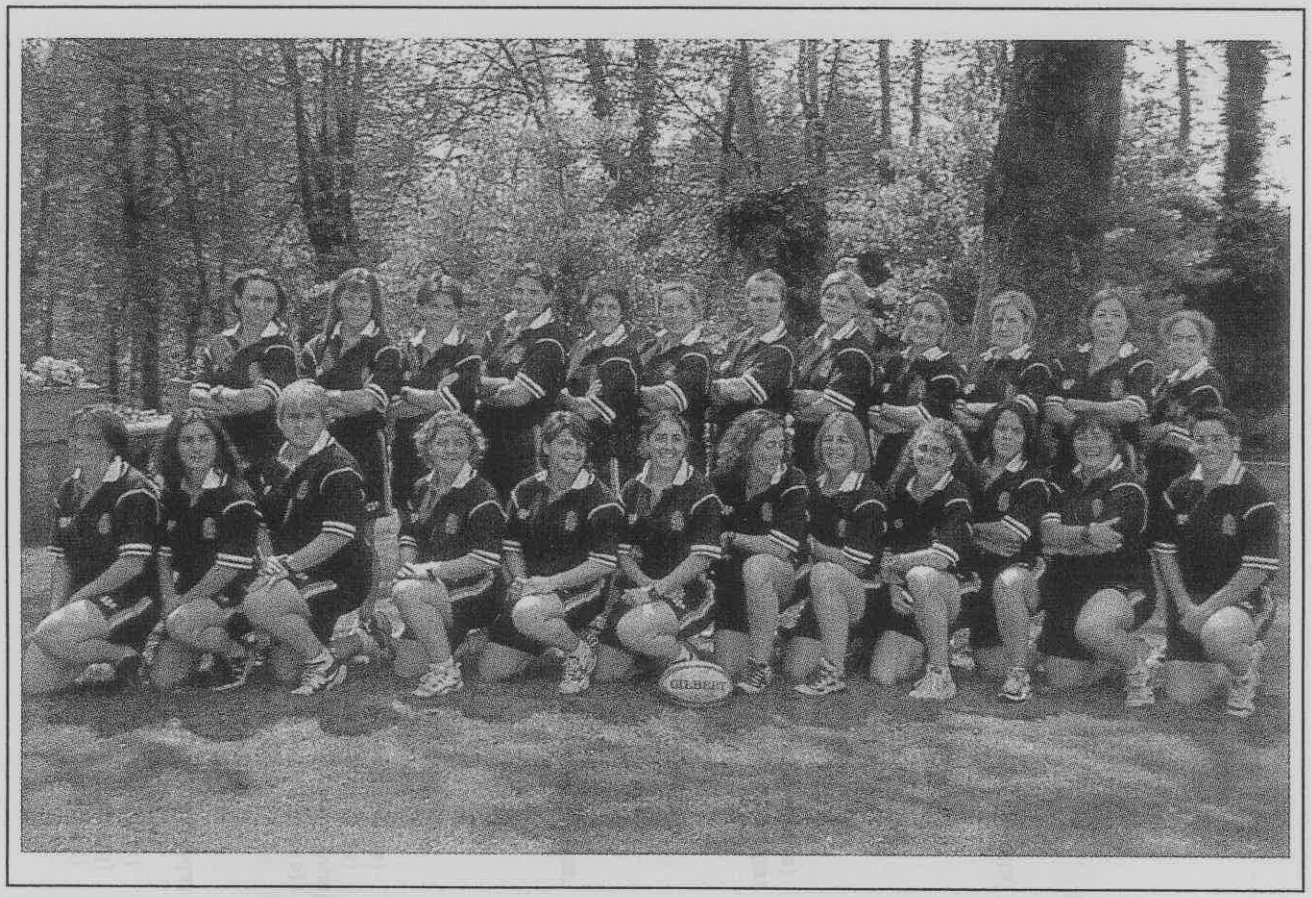

Selección Española Femenina. Campeonato de Europa. Belluno (Italia). Del 19 al 24 de abril de 1999

COMPETICIONES INTERNACIONALES

CLASIFICACIÓN COPA DEL MUNDO. GALES 1999
ZONA EUROPEA

Resultados obtenidos

Grupo 1:

Irlanda	Georgia	70-0
Georgia	Rumania	23-27
Irlanda	Rumania	53-35

Clasificación:
1º Irlanda
2º Rumania
3º Georgia

Grupo 2:

Inglaterra	Holanda	110-0
Holanda	Italia	7-67
Inglaterra	Italia	23-15

Clasificación:
1º Inglaterra
2º Italia
3º Holanda

Grupo 3:

Escocia	Portugal	85-11
Portugal	España	17-21
Escocia	España	85-3

Clasificación:
1º Escocia
2º España
3º Portugal

Selección Española contra Escocia. Clasificación Copa del Mundo de Gales 1999
Estadio de Murrayfield, Edimburgo (Escocia). 5 de diciembre de 1998

COPA DE EUROPA (EUROPEAN SHIELD)

Resultados obtenidos

Grupo A		Grupo B		Grupo C	
1ª jornada. 18/20 septiembre 1998					
Narbonne - Rovigo	41-17	Bourgoin - España XV	55-10	Bucharest - Pau	22-31
Caerphilly - Periguex	31-28	Castres - Aberavon	87-10	Brive - Biarritz	31-22
Racing - Newport	37-21	Roma - Dax	18-25	Bridgend - Agen	17-32
2º jornada. 25/27 septiembre de 1998					
Rovigo - Caerphilly	34-14	España XV - Castres	15-61	Pau - Biarritz	37-7
Periguex - Racing	40-18	Aberavon - Roma	12-30	Portugal - Brive	7-85
Newport - Connacht	12-31	Dax - Montferrand	24-22	Bucharest - Bridgend	45-53
3ª jornada. 7 de octubre de 1998					
Racing - Rovigo	28-12	Roma - España XV	25-21	Brive - Pau	26-9
Connacht - Periguex	29-28	Montferrand - Aberavon	97-13	Bridgend - Portugal	45-24
Carphilly - Narbonne	17-34	Castres - Bourgoin	9-30	Biarrtiz - Agen	10-9
4ª jornada. 9/11 de octubre de 1998					
Rovigo - Connacht	20-21	España XV -Montferrand	13-88	Pau - Bridgend	45-21
Periguex - Newport	31-16	Aberavon - Dax	28-41	Portugal - Bucharest	18-23
Narbonne - Racing	66-5	Bourgoin - Roma	50-22	Agen - Brive	34-35
5ª jornada. 16/18 de octubre de 1998					
Newport - Robigo	27-18	Dax - España XV	41-0	Agen - Pau	15-11
Racing - Caerphilly	20-31	Roma - Castres	15-48	Biarrtiz - Portugal	62-11
Connacth - Narbonne	26-38	Montferrand - Bourgoin	23-14	Brive - Bucharest	49-10
6ª jornada. 30 octubre/1 noviembre de 1998					
Rovigo - Periguex	7-25	España XV - Aberavon	6-18	Pau - Portugal	78-0
Narbonne - Newport	31-17	Bourgoin - Dax	47-17	Agen - Bucharest	60-7
Caerphilly - Connacht	39-8	Castres - Montferrand	15-16	Biarritz - Bridgend	45-12
7ª jornada. 6/8 de noviembre de 1998					
Periguex - Narbonne	16-18	Aberavon - Bourgoin	5-26	Portugal - Agen	13-81
Newport - Caerphilly	30-35	Dax - Castres	15-9	Bucharest - Biarritz	24-45
Connacht - Racing	14-19	Montferrand - Roma	57-7	Bridgend - Brive	20-15

Cuartos de final. 12 /13 de diciembre de 1998

Narbonne - Pau	32-24
Brive - Caerphilly	32-16
Montferrand - Dax	42-20
Bourgoin - Agen	33-30

Semifinales. 9/10 de enero de 1999

Bourgoin - Brive	26-23
Montferrand - Narbonne	27-21

Final. 27 de febrero de 1999

Bourgoin - Montferrand	16-35

España XV contra U.S. Dax. Copa de Europa "European Shield". Dax (Francia) 17 de octubre de 1998

VIII CAMPEONATO DEL MUNDO JUNIOR
FIRA. TROFEO MARCEL BATTIGNE
Gales, del 26 de marzo al 4 de abril de 1999

Resultados obtenidos

Categoría A

Irlanda	Georgia	48-3
Italia	Chile	29-14
Francia	Escocia	21-10
Sudáfrica	Uruguay	31-0
Argentina	Polonia	55-11
Gales	Inglaterra	39-7
Canadá	Japón	15-12
Nueva Zelanda	Rumania	63-15

Cuartos de final.
Del 1º al 8º puesto

Irlanda	Italia	24-15
Francia	Sudáfrica	24-33
Argentina	Gales	5-29
Canadá	Nueva Zelanda	0-74

Del 9º al 16º puesto

Georgia	Chile	7-11
Escocia	Uruguay	37-12
Polonia	Inglaterra	3-89
Japón	Rumania	16-18

Semifinales.
Del 1º al 4º puesto.

Irlanda	Nueva Zelanda	15-21
Sudáfrica	Gales	10-10

Del 5º al 8º puesto.

Italia	Canadá	13-21
Francia	Argentina	17-3

Del 9º al 12º puesto.

Chile	Rumania	16-12
Escocia	Inglaterra	18-13

Del 13º al 16º puesto.

Georgia	Japón	20-35
Uruguay	Polonia	17-5

Selección Española Junior. Campeonato del Mundo en Gales. Campeona Categoría B. Del 28 de marzo al 5 de abril de 1999.

FINALES

FINAL. 1º y 2º puesto:

Nueva Zelanda	Gales	25-0

3º y 4º puesto:

Irlanda	Sudáfrica	20-27

5º y 6º puesto:

Canadá	Francia	16-46

7º y 8º puesto:

Italia	Argentina	8-34

9º y 10º puesto:

Chile	Escocia	0-45

11º y 12º puesto:

Rumania	Inglaterra	16-27

13º y 14º puesto:

Japón	Uruguay	24-0

15º y 16º puesto:

Georgia	Polonia	15-23

Categoría B

Cuartos de final.

Rusia	Ucrania	10-3
Portugal	Paraguay	21-10
España	Alemania	13-7
Rep. Checa	Bélgica	22-10

Semifinales.

Del 1º al 4º puesto:

Rusia	República Checa	33-46
ESPAÑA	Portugal	17-10

Del 5º al 8º puesto:

Ucrania	Bélgica	25-14
Paraguay	Alemania	10-5

FINALES:

Final 1º y 2º puesto:

ESPAÑA	Rusia	19-13

3º y 4º puesto:

Rep. Checa	Portugal	6-10

5º y 6º puesto:

Ucrania	Paraguay	14-10

7º y 8º puesto:

Bélgica	Alemania	13-23

Categoría C

Cuartos de final.

China Taipei	Luxemburgo	49-7
Marruecos	Andorra	25-3
Holanda	Croacia	42-0
Costa de Marfil	Brasil	46-5

Semifinales.

Del 1º al 4º puesto:

China	Costa de Marfil	5-27
Marruecos	Holanda	31-5

Del 5º al 8º puesto:

Luxemburgo	Brasil	6-22
Andorra	Croacia	0-21

FINALES:

Final 1º y 2º puesto:

Costa de Marfil	Marruecos	6-9

3º y 4º puesto:

China Taipei	Holanda	17-12

5º y 6º puesto:

Brasil	Croacia	19-19

7º y 8º puesto:

Luxemburgo	Andorra	8-21

Categoría D (en Suiza, del 20 al 27 de marzo de 1999)

Grupo 1 (del 1º al 4º puesto)

Suiza	Bosnia	20-3
Bulgaria	Israel	0-16
Israel	Bosnia	67-3
Suiza	Bulgaria	10-3
Bosnia	Bulgaria	8-8
Israel	Suiza	21-3

Grupo 2

Suecia	Hungría	12-29
Madagascar	Hungría	50-5
Suecia	Madagascar	12-30

Grupo 3

Túnez	Eslovenia	60-0
Yugoslavia	Eslovenia	27-7
Túnez	Yugoslavia	21-14

Finales Grupos 2 y 3. (Del 5º al 10º puesto)

5º y 6º puesto:

Madagascar	Túnez	12-7

7º y 8º puesto:

Hungría	Yugoslavia	0-36

9º y 10º puesto:

Suecia	Eslovenia	24-8

CLASIFICACION FINAL

Categoría A

1.- NUEVA ZELANDA
2.- Gales
3.- Sudáfrica
4.- Irlanda
5.- Francia
6.- Canadá
7.- Argentina
8.- Italia
9.- Escocia
10.- Chile
11.- Inglaterra
12.- Rumania
13.- Japón
14.- Uruguay
15.- Polonia
16.- Georgia

Categoría B

1.- ESPAÑA
2.- Rusia
3.- Portugal
4.- Rep. Checa
5.- Ucrania
6.- Paraguay
7.- Alemania
8.- Bélgica

Categoría C

1.- Marruecos
2.- Costa de Marfil
3.- China Taipei
4.- Holanda
5.- Brasil
6.- Croacia
7.- Andorra
8.- Luxemburgo

Categoría D

1.- Israel
2.- Suiza
3.- Bulgaria
4.- Bosnia
5.- Madagascar
6.- Túnez
7.- Yugoslavia
8.- Hungría
9.- Suecia
10.- Eslovenia

IV CAMPEONATO DE EUROPA FEMENINO
Belluno (Italia), del 19 al 24 de abril de 1999

CUARTOS DE FINAL

Inglaterra	Holanda	91-3
Escocia	Italia	43-15
España	Gales	14-8
Francia	Kazajstán	25-8

SEMIFINALES

Del 1º al 4º puesto:

Inglaterra	Francia	0-19
Escocia	España	9-11

Del 5º al 8º puesto:

Holanda	Kazajstán	0-24
Italia	Gales	17-28

FINALES

Final. 1º y 2º puesto:

Francia	España	13-5

3º y 4º puesto:

Inglaterra	Escocia	13-15

5º y 6º puesto:

Kazajstán	Gales	22-11

7º y 8º puesto:

Holanda	Italia	18-50

CLASIFICACION FINAL

1º.- Francia
2º.- España
3º.- Escocia
4º.- Inglaterra
5º.- Kazajstán
6º.- Gales
7º.- Italia
8º.- Holanda

Selección Española Femenina contra Escocia. Ciudad Universitaria (Madrid). 5 de diciembre de 1998

ENCUENTROS INTERNACIONALES AMISTOSOS
SELECCIONES NACIONALES

Senior

4-IV-99	España	Scottish Districts	42-31	Fuenlabrada

Rugby a 7

4-I-99	Argentina	España	43-0	Punta del Este
4-I-99	Paraguay	España	5-19	Punta del Este
5-I-99	Barb. Francia	España	17-26	Punta del Este
9-I-99	Estados Unidos	España	24-14	Mar del Plata
9-I-99	Nueva Zelanda	España	47-0	Mar del Plata
10-I-99	Uruguay	España	0-31	Mar del Plata
10-I-99	Italia	España	24-14	Mar del Plata
12-I-99	Sudáfrica	España	17-0	Santiago de Chile
12-I-99	Argentina	España	12-17	Santiago de Chile
12-I-99	Uruguay	España	17-14	Santiago de Chile
13-I-99	Fidji	España	33-7	Santiago de Chile
13-I-99	Alemania	España	12-42	Santiago de Chile
2-VI-99	Escocia	España	7-33	Tel Aviv
2-VI-99	Fidji	España	45-5	Tel Aviv
2-VI-99	Georgia	España	33-7	Tel Aviv
3-VI-99	Alemania	España	5-32	Tel Aviv
3-VI-99	Canadá	España	24-5	Tel Aviv
3-VI-99	Escocia	España	24-19	Tel Aviv

Junior (sub 19)

26-II-99	Gales	España	32-3	Lisboa (Portugal)
28-II-99	Portugal	España	41-27	Lisboa (Portugal)
14-III-99	España	Escocia	6-26	Madrid

Juvenil (sub 18)

12-III-99	España	Escocia	17-16	Madrid

Femenino

5-XII-98	España	Escocia	3-5	Madrid
20-II-99	España	Beantown RFC	52-0	Hospitalet

XXIII COPA IBÉRICA SENIOR

27-12-98	A.E.I.S. Técnico	Dulciora El Salvador	15-29	Lisboa

XVI COPA IBÉRICA JUVENIL

3-10-98	U.E. Santboiana	C.D.U. Porto	9-10	Sant Boi

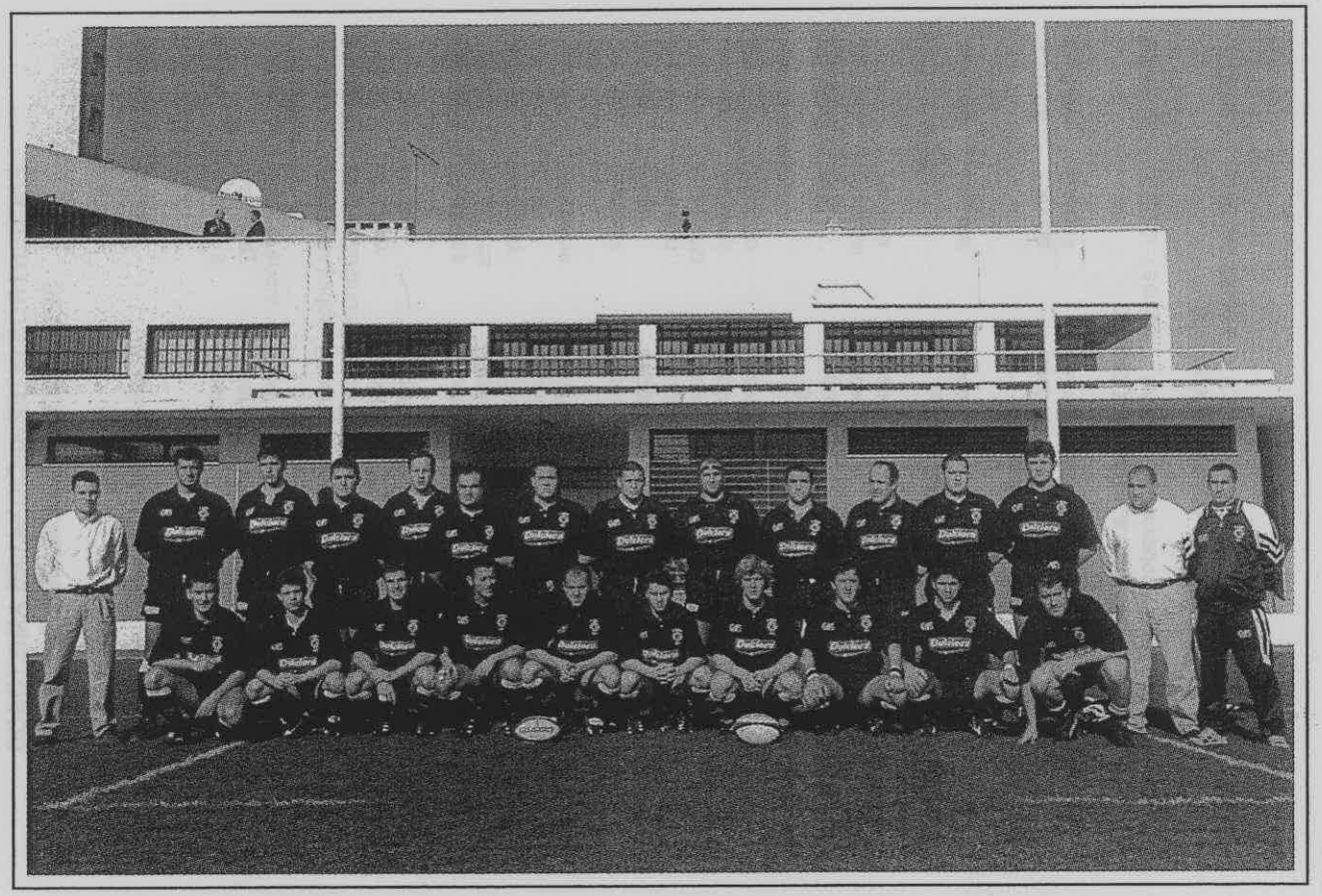

Dulciora El Salvdor. Campeón de la Copa Ibérica. Lisboa (Portugal) 27 de diciembre de 1998

TEMPORADA 1998/99

ALINEACIONES DE LA SELECCION ESPAÑOLA ABSOLUTA EN ENCUENTROS INTERNACIONALES

PORTUGAL - ESPAÑA

Fecha: 2-12-1998
Lugar: Murrayfield. Edimburgo (Escocia)
Resultado: Portugal 17 - España 21

Arbitro: Steve Lander (Inglaterra)
Competición: Clasificación Copa del Mundo
Entrenadores: A. Feijoo y T. Pardo

1. CAMPS RIBA, Jordi
2. ZARZOSA PEÑA, Diego
3. ZAPATERO FERRERAS, José Ignacio
4. VILLAU CABEZA, José Miguel
5. MARTÍNEZ VILLANUEVA, Luis Javier
6. MALO NAVIO, Alberto
7. DÍAZ, José
8. MATA SUAREZ, Alfonso
9. TORRES MOROTE, Jorge
10. KOVALENCO, Andrei
11. BASTIDE GUTIÉRREZ, Rafael
12. DIEZ MOLINA, Fernando
13. ENCISO FDEZ.-VALDERRAMA, Alvar
14. FRECHILLA MANRIQUE, Miguel Angel
15. VELAZCO QUEROL, Ferrán

16. TORRES FUNES, Víctor (por 1)
17. DE LA CALLE POZO, Fernando (por 2)
18. SOUTO VIDAL, Carlos (por 4)
19. ASTARLOA URIARTE, Oskar (por 5)
20. GARCÍA DEL PRADO, Daniel (por 11)

ESCOCIA - ESPAÑA

Fecha: 5-12-1998
Lugar: Murrayfield. Edimburgo (Escocia)
Resultado: Escocia 85 - España 3

Arbitro: Scott Young (Australia)
Competición: Clasificación Copa del Mundo
Entrenadores: A. Feijoo y T. Pardo

1. CAMPS RIBA, Jordi
2. DE LA CALLE POZO, Fernando
3. ALTUNA IZAGUIRRE, Asier
4. TUINEAU ILOA, Steve
5. MARTÍNEZ VILLANUEVA, Luis Javier
6. MALO NAVIO, Alberto
7. ASTARLOA URIARTE, Oskar
8. MATA SUAREZ, Alfonso
9. GALLASTEGUI SODUPE,. Aratz
10. KOVALENCO, Andrei
11. GARCIA DEL PRADO, Daniel
12. DIEZ MOLINA, Fernando
13. ENCISO FDEZ.-VALDERRAMA, Alvar
14. SOCIAS OLMOS, Alberto
15. FRECHILLA MANRIQUE, Miguel Angel

16. TORRES FUNES, Víctor (por 1)
17. ZARZOSA PEÑA, Diego (por 4)
18. SOUTO VIDAL, Carlos (por 6)
19. TORRES MOROTE, Javier (por 9)
20. SOCIAS OLMOS, Antonio (por 11)
21. BASTIDE GUTIERREZ, Rafael (por 12)
22. RIPOL FORTUNY, Oriol (por 13)

Selección Española contra Scottish Districts. Fuenlabrada, Madrid. 4 de abril de 1999

ALINEACIONES DE LA SELECCION ESPAÑOLA JUVENIL EN ENCUENTROS INTERNACIONALES

GALES - ESPAÑA

Fecha: 26-2-99
Lugar: Lisboa (Portugal)
Resultado: Gales 32 - España 3

Arbitro: Mendes Silva (Portugal)
Competición: Amistoso: Triangular de Lisboa
Entrenadores: X. Guerediaga y J.L. Beltrán

1. RUIZ PALOMAR, Iñaki
2. DE LA ROSA REBOLLO, Emilio
3. FERNANDEZ ARAMBURU, Leandro
4. SANCHEZ MEGOLLA, Rubén
5. CAMACHO BILBAO, Juan
6. PASCUAL GARCIA, Alberto
7. LOPATEGUI EGIA, Iker
8. CANTALAPIEDRA MORENO, Manuel A.
9. MAEDA RODRÍGUEZ, Alejandro
10. MARTINEZ TORRES, Alfonso
11. BARRERA RISQUEZ, Antonio
12. BERNAL ZUÑIGA, Darío
13. TURRIÓN HERNÁNDEZ, Raúl
14. MONTES SARDON, Diego
15. DE FRUTOS ASENJO, José María
16. DE LA CALLE HERNÁNDEZ, Rafael (por 2)
17. GARCIA LESMES, Santiago (por 3)
18. ACEBES PÉREZ, Víctor Manuel ((por 4)
19. GARCIA TEJERO, David (por 8)
20. UGARTE URIBESALGO, Urdín (por 9)
21. LÓPEZ HEREDIA, Iván (por 13)
22. RUIZ SALINAS, Gorka (por 14)

PORTUGAL- ESPAÑA

Fecha: 28-2-99
Lugar: Lisboa (Portugal)
Resultado: Portugal 41 - España 27

Arbitro: Emilio Mata Pereira (Portugal)
Competición: Amistoso. Triangular de Lisboa
Entrenadores: X. Guerediaga y J.L. Beltrán

1. GARCIA LESMES, Santiago
2. DE LA CALLE HERNÁNDEZ, Rafael
3. CANO GARCÍA, Luis Alfonso
4. CAMACHO BILBAO, Juan
5. SANCHEZ, MEGOLLA, Rubén
6. PASCUAL GARCIA, Alberto
7. VARON MENA, Manuel
8. CANTALAPIEDRA MORENO, Manuel A.
9. MAEDA RODRÍGUEZ, Alejandro
10. MARTINEZ TORRES, Alfonso
11. BARRERA RISQUEZ, Antonio
12. LOPEZ HEREDIA, Iván
13. BERNAL ZUÑIGA, Darío
14. MONTES SARDON, Diego
15. DE FRUTOS ASENJO, José María
16. RUIZ PALOMAR, Iñaki (por 1)
17. DE LA ROSA REBOLLO, Emilio (por 2)
18. FERNANDEZ ARAMBURU, Leandro (por 3)
19. ACEBES PÉREZ, Víctor Manuel (por 5)
20. GARCÍA TEJERO, David (por 7)
21. UGARTE URIBESALGO, Urdín (por 9)
22. LAMAS IGLESIAS, Joaquín (por 13)
23. TURRIÓN HERNÁNDEZ, Raúl (por 14)
24. RUIZ SALINAS, Gorka (por 15)

Selección Española Junior contra Gales. Triangular de Lisboa. 26 de febrero de 1999

ESPAÑA (sub 18) - ESCOCIA (sub 18)

Fecha: 12-3-99
Lugar: Ciudad Universitaria (Madrid)
Resultado: España 17 - Escocia 16

Arbitro: Alvaro Santos (Portugal)
Competición: Amistoso. Visita de Escocia.
Entrenadores: T. Gimeno y E. Muñoz

1. VILLA ASIN, Eduardo
2. FERNÁNDEZ DORADO, Alexis
3. CANO GARCÍA, Luis Alfonso
4. ISASI ALZOLA, Igor
5. ROMERA GARCÍA, Carlos
6. GARCÍA GARCÍA, Ramiro
7. KUDSI SERRANO, Khalil
8. TORRES TEJEDERAS, Alex
9. REGIDOR PERONA, Enric
10. DE MATÍAS CID, Pedro
11. FONT CHACÓN, Carles
12. BOIX MIRRALLES, Marc
13. BAYÓN BAYÓN, Daniel
14. SEBASTIAN CIRUJEDA, Pablo
15. GARCIA FERNÁNDEZ, Romá
16. CRESPO GIMENO, Alex (por 1)
17. SERRANO MARTÍNEZ, Pablo (por 2)
18. BERMÚDEZ RODRÍGUEZ, Cristóbal (por 8)
19. BELTRÁN RODRÍGUEZ, Antonio J. (por 9)
20. MORENO RODRIGUEZ, Isaac (por 11)
21. ALONSO-LASHERAS RIVERO, Alfonso (por 12)
22. CAMINO GARCÍA, Germán (por 14)

ESPAÑA (sub 19) - ESCOCIA (sub 18)

Fecha: 14-3-99
Lugar: Ciudad Universitaria (Madrid)
Resultado: España 6 - Escocia 26

Arbitro: Levi Quiterio (Portugal)
Competición: Amistoso. Visita de Escocia
Entrenadores: X. Guerediaga y J.L. Beltrán

1. RUIZ PALOMAR, Iñaki
2. DE LA ROSA REBOLLO, Emilio
3. GARCÍA LESMES, Santiago
4. CAMACHO BILBAO, Juan
5. ROMERA GARCÍA, Carlos
6. DE MIGUEL PASTOR, Pírel
7. LOPATEGUI EGIA, Iker
8. PASCUAL GARCÍA, Alberto
9. UGARTE URIBESALGO, Urdin
10. MARTINEZ TORRES, Alfonso
11. MONTES SARDÓN, Diego
12. LAMAS IGLESIAS, Joaquín
13. TURRIÓN HERNÁNDEZ, Raúl
14. VALLEJO LÓPEZ, Néstor
15. DE FRUTOS ASENJO, José María
16. CRESPO GIMENO, Alex (por 3)
17. ACEBES PÉREZ, Víctor Manuel (por 4)
18. GARCÍA GARCÍA, Ramiro (5)
19. BAYÓN BAYÓN, Daniel (por 9)
20. MAEDA RODRÍGUEZ, Alejandro (por 19)
21. BARRERA RISQUEZ, Antonio (por 14)

Selección Española Juvenil (sub 18) contra Escocia sub 18. Ciudad Universitaria de Madrid. 12 de marzo de 1999

ALEMANIA - ESPAÑA

Fecha: 28-3-99
Lugar: Pembroke Dock Quins RFC (Gales)
Resultado: Alemania 7 - España 13

Arbitro: Tanaka (Japón)
Competición: Campeonato del Mundo
Entrenadores: X. Guerediaga y J.L. Beltrán

1. RUIZ PALOMAR, Iñaki
2. DE LA ROSA REBOLLO, Emilio
3. GARCÍA LESMES, Santiago
4. CAMACHO BILBAO, Juan
5. PASCUAL GARCÍA, Alberto
6. DE MIGUEL PASTOR, Pírel
7. LOPATEGUI EGIA, Iker
8. CANTALAPIEDRA MORENO, Manuel
9. LAMAS IGLESIAS, Joaquín
10. BERNAL ZÚÑIGA, Darío
11. VALLEJO LÓPEZ, Néstor
12. TURRIÓN HERNÁNDEZ, Raúl
13. MARTÍNEZ TORRES, Alfonso
14. BARRERA RISQUEZ, Antonio
15. GARCÍA FERNÁNDEZ, Romá
16. GARCÍA GARCÍA, Ramiro (por 6)
17. SEBASTIÁN CIRUJEDA, Pablo (por 11)

PORTUGAL - ESPAÑA

Fecha: 31-3-99
Lugar: Cardigan R.F.C. (Gales)
Resultado: Portugal 10 - España 17

Arbitro: J. Fortuin (Sudáfrica)
Competición: Campeonato del Mundo
Entrenadores: X. Guerediaga y J.L. Beltrán

1. RUIZ PALOMAR, Iñaki
2. DE LA ROSA REBOLLO, Emilio
3. GARCÍA LESMES, Santiago
4. CAMACHO BILBAO, Juan
5. PASCUAL GARCÍA, Alberto
6. GARCIA GARCIA, Ramiro
7. LOPATEGUI EGIA, Iker
8. CANTALAPIEDRA MORENO, Manuel
9. LAMAS IGLESIAS, Joaquín
10. MARTÍNEZ TORRES, Alfonso
11. VALLEJO LÓPEZ, Néstor
12. TURRIÓN HERNÁNDEZ, Raúl
13. BERNAL ZÚÑIGA, Darío
14. BARRERA RISQUEZ, Antonio
15. GARCÍA FERNÁNDEZ, Romá
16. CRESPO GIMENO, Alex (por 1)
17. DE LA CALLE HERNÁNEZ, Rafael (por 2)
18. ROMERA GARCÍA, Carlos (por 4)
19. DE MIGUEL PASTOR, Pírel (por 6)
20. SEBASTIÁN CIRUJEDA, Pablo (por 11)
21. DE MATÍAS CID, Pedro (por 12)

RUSIA - ESPAÑA

Fecha: 3-4-99
Lugar: Narbeth R.F.C. (Gales)
Resultado: Rusia 13 - España 19

Arbitro: B. Kuklinski
Competición: Campeonato del Mundo
Entrenadores: X. Guerediaga y J.L. Beltrán

1. RUIZ PALOMAR, Iñaki
2. DE LA ROSA REBOLLO, Emilio
3. GARCÍA LESMES, Santiago
4. ROMERA GARCÍA, Carlos
5. PASCUAL GARCÍA, Alberto
6. GARCIA GARCIA, Ramiro
7. LOPATEGUI EGIA, Iker
8. CANTALAPIEDRA MORENO, Manuel
9. LAMAS IGLESIAS, Joaquín
10. MARTÍNEZ TORRES, Alfonso
11. SEBASTIÁN CIRUJEDA, Pablo
12. TURRIÓN HERNÁNDEZ, Raúl
13. BERNAL ZÚÑIGA, Darío
14. BARRERA RISQUEZ, Antonio
15. GARCÍA FERNÁNDEZ, Romá
16. CRESPO GIMENO, Alex (por 1)
17. DE LA CALLE HERNÁNEZ, Rafael (por 2)
18. DE MIGUEL PASTOR, Pírel (por 6)
19. UGARTE URIBESALGO, Urdín (por 9)
20. REGIDOR PERONA, Enric (por 11)

Selección Española Junior (sub 19) contra Escocia sub 18. Ciudad Universitaria (Madrid) 14 de marzo de 1999.

ALINEACIONES DE LA SELECCION ESPAÑOLA FEMENINA EN ENCUENTROS INTERNACIONALES

ESPAÑA - ESCOCIA

Fecha: 6-12-1998
Lugar: Ciudad Universitaria (Madrid)
Resultado: España 3 - Escocia 5

Arbitro: Inácio Mendes da Silva (Portugal)
Competición: Amistoso
Entrenadores: P. Tomás García y J.A. Vaquero

1. MURIEL MENCIA, Beatriz
2. FERNÁNDEZ DE ARROYABE, Olatz
3. PONS PRIOR, Olga
4. SALAZAR ARRETXE, Idoia
5. GRAN RODRÍGUEZ, Marta
6. ALEGRIA MENDAZA, Karite
7. BATIDOR LLABRES, Mercedes
8. DIEZ DE LA LASTRA, Elena
9. CALAFAT PONSETI, Rosa
10. LOZA LÓPEZ Paloma
11. PÉREZ GARRIDO, Mª Isabel
12. BARRENA SALGADO, Eider
13. ETXEGIBEL ALBERDI, Inés
14. SELGA PÉREZ, Ariadna
15. MONCLUS TWOMEY, Susan
16. MORENO ABURTO, Naiara (por 3)

ESPAÑA - GALES

Fecha: 19-4-1999
Lugar: Ponte Nelle Alpi. Belluno (Italia)
Resultado: España 14 - Gales 8

Arbitro: Guerrieri (Italia)
Competición: IV Campeonato de Europa
Entrenadores: J.A. Vaquero y C. Bravo

1. LÓPEZ CASLA, Cristina
2. MURIEL MENCIA, Beatriz
3. PONS PRIOR, Olga
4. LÓPEZ FERRANDO, Pilar
5. GRAN RODRÍGUEZ, Marta
6. BATIDOR LLABRES, Mercedes
7. SIMÓ CLAROS, Nieves
8. DÍEZ DE LA LASTRA, Elena
9. ETXEGIBEL ALBERDI, Inés
10. ESTEVAN DE HERIZ, Paz
11. PÉREZ GARRIDO, Mª Isabel
12. RAMÍREZ ARREGUI, Rocío
13. BARRENA SALGADO, Eider
14. GARCÍA MIGUEL, Olga
15. MONCLÚS TWOMEY, Susan
16. BARRENA SALGADO, Ioana (por 1)
17. ALEGRIA MENDAZA, Karitte (por 7)

ESPAÑA - ESCOCIA

Fecha: 21-4-1999
Lugar: Belluno Stadium. Belluno (Italia)
Resultado: España 11 - Escocia 9

Arbitro: Mancini (Italia)
Competición: IV Campeonato de Europa
Entrenadores: J.A. Vaquero y C. Bravo

1. LÓPEZ CASLA, Cristina
2. FERNANDEZ DE ARROYABE, Olatz
3. PONS PRIOR, Olga
4. LÓPEZ FERRANDO, Pilar
5. GRAN RODRÍGUEZ, Marta
6. BATIDOR LLABRES, Mercedes
7. ALEGRÍA MENDAZA, Karitte
8. DÍEZ DE LA LASTRA, Elena
9. RAMIREZ ARREGUI, Rocio
10. ESTEVAN DE HERIZ, Paz
11. SELGA PEREZ, Ariadna
12. BARRENA SALGADO, Eider
13. ETXEGIBEL ALBERDI, Inés
14. MARTÍNEZ MIGUEL, Nerea
15. PÉREZ GARRIDO, Mª Isabel
16. MURIEL MENCIA, Beatriz (por 2)

ESPAÑA - FRANCIA

Fecha: 24-4-1999
Lugar: Belluno Stadium. Belluno (Italia)
Resultado: España 5 - Francia 13

Arbitro: Mancini (Italia)
Competición: IV Campeonato de Europa
Entrenadores: J.A. Vaquero y C. Bravo

1. LÓPEZ CASLA, Cristina
2. MURIEL MENCIA, Beatriz
3. PONS PRIOR, Olga
4. LÓPEZ FERRANDO, Pilar
5. GRAN RODRÍGUEZ, Marta
6. BATIDOR LLABRES, Mercedes
7. ALEGRÍA MENDAZA, Karitte
8. DÍEZ DE LA LASTRA, Elena
9. RAMIREA ARREGUI, Rocío
10. ESTEVAN DE HERIZ, Paz
11. SELGA PEREZ, Ariadna
12. BARRENA SALGADO, Eider
13. RAMÍREZ ARREGUI, Rocío
13. ETXEGIBEL ALBERDI, Inés
14. MONCLUS TWOMEY, Susan
15. PÉREZ GARRIDO, Mª Isabel

16. BARRENA SALGADO, Ioana (por 1)
17. BASTÉ BATALLA, Meritxell (por 7)
18. HERRERO MONEO, Ascensión (por 14)

ACTIVIDAD INTERNACIONAL DE LA TEMPORADA 1998/99 CATEGORÍA SENIOR

	Bourgoin-España XV (55-10) *Bourgoin-Jailleu (Francia), 19-IX-98* *European Shield*	*España XV - Castres (15-61)* *Oviedo (Asturias), 26-IX-98* *European Shield*	*Roma - España XV (25-21)* *roma (Italia), 4-X-98* *European Shield*	*España XV - Montferrand (13-88)* *Tudela (Navarra), 10-X-98* *European Shield*	*U.S. Dax - España XV (41-0)* *Dax (Francia), 17-X-98* *European Shield*	*España XV - Aberavon RFC (6-19)* *El Ferrol (La Coruña), 31-X-99* *Europen Shield*	**España - Portugal (21-17)** **Edimburgo (Escocia) 2-XII-98** **Clasificación Copa del Mundo**	**España - Escocia (3-85)** **Edimburgo (Escocia), 5-XII-98** **Clasificación Copa del Mundo**	España - Scottish Districts (42-31) Fuenlabrada (Madrid), 4-IV-99 Amistoso.
ABRIL APARICIO, Miguel (Quesos Entrepinares)									Jugó
ALONSO LASHERAS, Jaime (C.D. El Salvador)	*Reserva*	*Jugó*	*Jugó*	*Jugó*					Jugó
ALTUNA IZAGUIRRE, Asier (Dax)							**Reserva**	**Jugó**	
ASTARLOA URIARTE, Oscar (Bayonna R.C.)	*Jugó*	*Jugó*				*Jugó*	**Jugó**	**Jugó**	
BASTIDE GUTIÉRREZ, Rafael (Colomiers)							**Jugó**	**Jugó**	
CAGIGAL DE GREGORIO, Tobías (C.D. Cisneros)	*Jugó*			*Reserva*					
CAMPS RIBA, Jordi (U. E. Santboiana)	*Jugó*	*Jugó*	*Jugó*		*Jugó*	*Jugó*	**Jugó**	**Jugó**	Jugó
DIAZ. José (Castres)							**Jugó**	**Reserva**	
DIEZ MOLINA, Fernando (Liceo Francés)	*Jugó*	*Jugó*	*Jugó*	*Jugó*	*Jugó*		**Jugó**	**Jugó**	Jugó
DE LA CALLE POZO, Fernando (Quesos Entrepinares)		*Jugó*	*Jugó*	*Jugó*	*Jugó*	*Jugó*	**Jugó**	**Jugó**	Jugó
ENCISO FDEZ. DE VALDERRAMA, Alvar (El Salvador)	*Jugó*	*Jugó*	*Jugó*	*Jugó*	*Jugó*	*Jugó*	**Jugó**	**Jugó**	Jugó
ETXEBARRÍA DE LA ROSA, Aitor (Oviedo R.C.)	*Jugó*	*Jugó*	*Reserva*	*Jugó*	*Jugó*	*Reserva*			Jugó
FRECHILLA MANRIQUE, Miguel A.(Valladolid R.A.C.)	*Jugó*	*Jugó*	*Jugó*		*Jugó*	*Jugó*	**Jugó**	**Jugó**	Jugó
GALLASTEGUI SODUPE, Aratz (Getxo R.T.)	*Jugó*			*Jugó*	*Jugó*	*Jugó*	**Reserva**	**Jugó**	
GARCÍA DEL PRADO, Daniel (Liceo Francés)	*Jugó*	*Jugó*			*Jugó*	*Jugó*	**Jugó**	**Jugó**	
INCHAUSTI BRAVO, José Ignacio (C.R. Alcobendas)									Jugó
JIMÉNEZ GOÑI, Borja (Biarritz R.C.)			*Reserva*	*Jugó*					Jugó
KOVALENCO, Andrei (Real Canoe N.C.)	*Jugó*					*Jugó*	**Jugó**	**Jugó**	
LASKURAIN GONZÁLEZ, Iñaki (Bayonna R.C.)			*Jugó*		*Jugó*				
LEÓN JUSTEL, Antonio (Universidad de Sevilla)									Jugó
MACÍAS GIMENO, Noé (C.R. Liceo Francés)									Jugó

ACTIVIDAD INTERNACIONAL DE LA TEMPORADA 1998/99 CATEGORÍA SENIOR

	Bourgoin-España XV (55-10) Bourgoin-Jailleu (Francia), 19-IX-98 European Shield	*España XV - Castres (15-61) Oviedo (Asturias). 26-IX-98 European Shield*	*Roma - España XV (25-21) roma (Italia). 4-X-98 European Shield*	*España XV - Montferrand (13-88) Tudela (Navarra), 10-X-98 European Shield*	*U.S. Dax - España XV (41-0) Dax (Francia), 17-X-98 European Shield*	*España XV - Aberavon RFC (6-19) El Ferrol (La Coruña), 31-X-99 Europen Shield*	**España - Portugal (21-17) Edimburgo (Escocia) 2-XII-98 Clasificación Copa del Mundo**	**España - Escocia (3-85) Edimburgo (Escocia), 5-XII-98 Clasificación Copa del Mundo**	España - Scottish Districts (42-31) Fuenlabrada (Madrid), 4-IV-99 Amistoso.
MALET RIGA, Agustín (Univ. de Sevilla)	*Jugó*		*Jugó*	*Jugó*		*Jugó*			Jugó
MALO NAVÍO, Alberto (U.E. Santboiana)	*Jugó*	*Jugó*	*Jugó*	*Jugó*	*Jugó*	*Jugó*	**Jugó**	**Jugó**	
MARTÍNEZ VILLANUEVA, Luis Javier (Oviedo R.C.)	*Jugó*	*Jugó*	*Jugó*	*Jugó*	*Jugó*	*Jugó*	**Jugó**	**Jugó**	Reserva
MATA SUÁREZ, Alfonso (C.D. El Salvador)	*Jugó*	*Jugó*	*Jugó*	*Jugó*	*Jugó*	*Jugó*	**Jugó**	**Jugó**	
PRADO GONZÁLEZ, Javier (CRAT Coruña)									Jugó
RIPOL FORTUNY, Daniel (U.E. Santboiana)				*Jugó*	*Jugó*	*Jugó*			Jugó
RIPOL FORTUNY, Oriol (U.E. Santboiana)		*Jugó*	*Jugó*				**Reserva**	**Jugó**	Jugó
RODRÍGUEZ MONTES, J. Luis (R.U. Univ. Generalife)	*Jugó*			*Jugó*					
SOCÍAS OLMOS, Alberto (Valencia R.C.)	*Jugó*	*Jugó*		*Jugó*	*Jugó*	*Jugó*	**Reserva**	**Jugó**	
SOCÍAS OLMOS, Antonio (Valencia R.C.)			*Jugó*	*Jugó*			**Reserva**	**Jugó**	
SOUTO VIDAL, Carlos (Oviedo R.C.)		*Jugó*		*Jugó*	*Jugó*	*Jugó*	**Jugó**	**Jugó**	Jugó
SOUTO VIDAL, Sergio (Oviedo R.C.)	*Jugó*	*Jugó*	*Jugó*						Jugó
TORRES MOROTE, Jorge (El Monte Ciencias)		*Jugó*	*Jugó*		*Jugó*	*Jugó*	**Jugó**	**Jugó**	
TORRES FUNES, Víctor (U.E. Santboiana)		*Jugó*		*Jugó*	*Jugó*	*Reserva*	**Jugó**	**Jugó**	
TUINEAU ILOA, Steve (U.E. Santboiana)		*Jugó*	*Jugó*	*Jugó*	*Jugó*		**Reserva**	**Jugó**	Jugó
VARGAS ARAUJO, Juan Ignacio (El Monte Ciencias)			*Jugó*	*Jugó*					
VELAZCO QUEROL, Ferrán (U.E. Santboiana)	*Jugó*	*Jugó*	*Jugó*	*Jugó*	*Jugó*	*Jugó*	**Jugó**	**Reserva**	
VILLAÚ CABEZA, José Miguel (Mont de Marsans)					*Jugó*	*Jugó*	**Jugó**	**Reserva**	
ZAPATERO FERRERAS, J. Ignacio (CD. El Salvador)	*Jugó*	*Jugó*	*Jugó*	*Jugó*	*Jugó*	*Jugó*	**Jugó**	**Reserva**	Jugó
ZARZOSA PEÑA, Diego (C.D. El Salvador)	*Jugó*	*Reserva*	*Jugó*		*Jugó*	*Reserva*	**Jugó**	**Jugó**	Reserva

Nota: 9 encuentros, 41 jugadores utilizados. De ellos, 26 han sido alineados en alguno de los encuentros internacionales. 1 nuevo jugador internacional: Alfonso MATA SUAREZ.

ACTIVIDAD INTERNACIONAL DE LA TEMPORADA 1998/99
RUGBY A SIETE
MAR DEL PLATA (ARGENTINA) Y PUNTA DEL ESTE (URUGUAY)

	Argentina – España (43-0) Punta del Este, 4 de enero de 1999	Paraguay - España (5-19) Punta del Este, 4 de enero de 1999	Barbarians Francia - España (26-17) Punta del Este, 5 de enero de 1999	Estados Unidos – España (24-14) Mar del Plata, 9 de enero de 1999	Nueva Zelanda – España (47-0) Mar del Plata, 9 de enero de 1999	Uruguay – España (0-31) Mar del Plata, 10 de enero de 1999	Italia – España (24-14) Mar del Plata, 10 de enero de 1999
ASTARLOA URIARTE, Oskar (Bayonna R.C.)	Jugó	Jugó	Jugó	Jugó	Reserva	Jugó	Reserva
DIEZ MOLINA, Fernando (Liceo Francés)	Jugó	Jugó	Jugó	Jugó	Reserva	Jugó	Jugó
FRECHILLA MANRIQUE, Miguel A.(Valladolid R.A.C.)	Jugó	Jugó	Jugó	Jugó	Jugó	Jugó	Jugó
GALLASTEGUI SODUPE, Aratz (Getxo R.T.)	Jugó	Jugó	Jugó	Jugó	Reserva	Jugó	Jugó
INCHAUSTI BRAVO, José I. (Alcobendas R.C.)	Reserva	Jugó	Jugó	Jugó	Jugó	Jugó	Jugó
MATA SUÁREZ, Alfonso (C.D. El Salvador)	Reserva	Reserva	Jugó	Reserva	Jugó	Reserva	Jugó
PRADO GONZÁLEZ, Javier (CRAT Coruña)	Jugó	Jugó	Jugó	Reserva	Jugó	Jugó	Reserva
RIPOL FORTUNY, Daniel (U.E. Santboiana)	Jugó	Reserva	Reserva	Reserva	Jugó	Jugó	Reserva
SOCÍAS OLMOS, Alberto (Valencia R.C.)	Jugó	Jugó	Jugó	Jugó	Reserva	Jugó	Jugó
SOCÍAS OLMOS, Antonio (Valencia R.C.)	Jugó	Reserva	Jugó	Jugó	Jugó	Jugó	Jugó
VELAZCO QUEROL, Ferrán (U.E. Santboiana)	Jugó	Reserva	Jugó	Jugó	Jugó	Jugó	Jugó

ACTIVIDAD INTERNACIONAL DE LA TEMPORADA 1998/99
RUGBY A SIETE
SANTIAGO DE CHILE

	Sudáfrica – España (17-0) Santiago de Chile, 12 de enero de 1999	Argentina - España (12-17) Santiago de Chile, 12 de enero de 1999	Uruguay - España (17-14) Santiago de Chile, 12 de enero de 1999	Fidji – España (33-7) Santiago de Chile, 13 de enero de 1999	Alemania – España (12-42) Santiago de Chile, 13 de enero de 1999
ASTARLOA URIARTE, Oskar (Bayonna R.C.)	Jugó	Reserva	Jugó	Jugó	Jugó
DIEZ MOLINA, Fernando (Liceo Francés)	Jugó	Jugó	Jugó	Jugó	Jugó
FRECHILLA MANRIQUE, Miguel A.(Valladolid R.A.C.)	Jugó	Jugó	Jugó	Jugó	Jugó
GALLASTEGUI SODUPE, Aratz (Getxo R.T.)	Jugó	Jugó	Jugó	Jugó	Jugó
INCHAUSTI BRAVO, José I. (Alcobendas R.C.)	Jugó	Jugó	Jugó	Jugó	Jugó
MATA SUÁREZ, Alfonso (C.D. El Salvador)	Jugó	Jugó	Reserva	Jugó	Jugó
PRADO GONZÁLEZ, Javier (CRAT Coruña)	Jugó	Jugó	Jugó	Jugó	Jugó
RIPOL FORTUNY, Daniel (U.E. Santboiana)	Reserva	Jugó	Reserva	Reserva	Reserva
SOCÍAS OLMOS, Alberto (Valencia R.C.)	Jugó	Jugó	Jugó	Jugó	Jugó
SOCÍAS OLMOS, Antonio (Valencia R.C.)	Jugó	Jugó	Jugó	Jugó	Jugó
VELAZCO QUEROL, Ferrán (U.E. Santboiana)	Jugó	Jugó	Jugó	Jugó	Jugó

Selección Española de Rugby a Siete. Sevens de Punta del Este (Uruguay), Mar del Plata (Argentina) y Santiago de Chile.
Del 3 al 10 de enero de 1999.

ACTIVIDAD INTERNACIONAL DE LA TEMPORADA 1998/99
RUGBY A SIETE
HOLYLAND SEVENS
TEL AVIV (JERUSALÉN)

	Escocia – España (7-33) Tel Aviv, 2 de junio de 1999	Fidji - España (45-5) Tel Aviv, 2 de junio de 1999	Georgia - España (33-5) Tel Aviv, 2 de junio de 1999	Alemania – España (5-32) Tel Aviv, 3 de junio de 1999	Canadá – España (24-5) Tel Aviv, 3 de junio de 1999	Escocia – España (24-19) Mar del Plata, 3 de junio de 1999
GARCÍA DEL PRADO, Daniel (Liceo Francés)	Jugó	Reserva	Jugó	Reserva	Reserva	Reserva
MARTÍNEZ TORRES, Alfonso (U.E. Santboiana)	Jugó	Jugó	Reserva	Jugó	Reserva	Jugó
ORTIZ VALLESPI, Vicente (CAU Valencia)	Jugó	Jugó	Jugó	Jugó	Jugó	Jugó
PRADO GONZÁLEZ, Javier (CRAT Coruña)	Jugó	Jugó	Jugó	Jugó	Jugó	Jugó
RIPOL FORTUNY, Daniel (U.E. Santboiana)	Jugó	Jugó	Reserva	Jugó	Jugó	Jugó
RIPOL FORTUNY, Oriol (U.E. Santboiana)	Jugó	Jugó	Jugó	Jugó	Reserva	Reserva
RUGGERO, Alejandro (C.N. Montjuic)	Jugó	Jugó	Reserva	Reserva	Reserva	Reserva
SOCÍAS OLMOS, Alberto (Valencia R.C.)	Jugó	Reserva	Jugó	Jugó	Jugó	Jugó
SOUTO VIDAL , Carlos (Oviedo R.C.)	Jugó	Jugó	Jugó	Jugó	Jugó	Jugó
VELAZCO QUEROL , Ferrán (U.E. Santboiana)	Jugó	Jugó	Jugó	Jugó	Jugó	Jugó

ACTIVIDAD INTERNACIONAL DE LA TEMPORADA 1998/99 CATEGORÍA JUVENIL/Sub 18

	Gales – España (32-3) Lisboa (Portugal) 26-II-99 Triangular de Lisboa	Portugal – España (41-27) Lisboa (Portugal) 28-II-99 Triangular de Lisboa	*Escocia (sub 18) España (sub 18) (16-17) Ciudad Univ. (Madrid), 12-III-99 Visita de Escocia (sub 18)*	Escocia (sub 18) España (sub 19) (26-6) Ciudad Univ. (Madrid), 14-III-99 Visita de Escocia (sub 18)	Alemania – España (7-13) Gales. 28-III-99 Campeonato del Mundo	Portugal – España (10-17) Gales. 31-III-99 Campeonato del Mundo	Rusia – España (13-19) Gales. 3-IV-99 Campeonato del Mundo
ACEBES PÉREZ, Víctor Manuel (C.D. El Salvador)	Jugó	Jugó		Jugó			
ALONSO LASHERAS RIVERO, Alfonso (C.D. El Salvador)			*Jugó*				
BARRERA RISQUEZ, Antonio (El Monte Ciencias)	Jugó	Jugó		Jugó	Jugó	Jugó	Jugó
BAYÓN BAYÓN, Daniel (C.D. El Salvador)			*Jugó*	Jugó			
BELTRÁN RODRÍGUEZ, Antonio José (CAR I. Rosales)			*Jugó*				
BERMÚDEZ RODRÍGUEZ, Cristóbal (U.E. Santboiana)			*Jugó*				
BERNAL ZÚÑIGA, Dario (Real Canoe N.C.)	Jugó	Jugó			Jugó	Jugó	Jugó
BOIX MIRALLES, Marc (Helios CAU)			*Jugó*				
CALAF SAVIÓN, Jordi (U.E. Santboiana)			*Reserva*				
CAMACHO BILBAO, Juan (CAR Inés Rosales)	Jugó	Jugó		Jugó	Jugó	Jugó	Reserva
CAMINO GARCÍA, Germán (E.R. San Jerónimo)			*Jugó*				
CANO GARCÍA, Luis Alfonso (Cowper R.C.)	Reserva	Jugó	*Jugó*				
CANTALAPIEDRA MORENO, Manuel A. (Helios CAU)	Jugó	Jugó			Jugó	Jugó	Jugó
CRESPO GIMENO, Alejandro (Helios CAU)			*Jugó*	Jugó	Reserva	Jugó	Jugó
DE FRUTOS ASENJO, José María (Real Canoe N.C.)	Jugó	Jugó		Jugó			
DE LA CALLE HERNÁNDEZ, Rafael (Valladolid R.A.C.)	Jugó	Jugó		Reserva	Reserva	Jugó	Jugó
DE LA ROSA REBOLLO, Emilio (C.D. El Salvador)	Jugó	Jugó		Jugó	Jugó	Jugó	Jugó
DE MATÍAS CID, Pedro (Helios CAU)			*Jugó*		Reserva	Jugó	Reserva
DE MIGUEL PASTOR, Pírel (Atco. Bera Bera)				Jugó	Jugó	Jugó	Jugó
FENÁNDEZ DORADO, Alexis (R.C.L' Hospitalet)			*Jugó*				
FERNÁNDEZ ARAMBURU, Leandro (CAR Inés Rosales)	Jugó	Jugó		Reserva			
FONT CHACÓN, Carles (U.E. Santboiana)			*Jugó*				
GARCÍA FERNÁNDEZ, Romá (U.E. Santboiana)			*Jugó*		Jugó	Jugó	Jugó
GARCÍA GARCÍA, Ramiro (C.D. El Salvador)			*Jugó*	Jugó	Jugó	Jugó	Jugó
GARCÍA LESMES, Santiago (C.D. El Salvador)	Jugó	Jugó		Jugó	Jugó	Jugó	Jugó
GARCIA TEJERO, David (C.R. Atco. Portuense)	Jugó	Jugó					

ACTIVIDAD INTERNACIONAL DE LA TEMPORADA 1998/99 CATEGORÍA JUVENIL/Sub 18

	Gales – España (32-3) Lisboa (Portugal) 26-II-99 Triangular de Lisboa	Portugal – España (41-27) Lisboa (Portugal) 28-II-99 Triangular de Lisboa	*Escocia (sub 18) España (sub 18) (16-17) Ciudad Univ. (Madrid), 12-III-99 Visita de Escocia (sub 18)*	Escocia (sub 18) España (sub 19) (26-6) Ciudad Univ. (Madrid), 14-III-99 Visita de Escocia (sub 18)	Alemania – España (7-13) Gales. 28-III-99 Campeonato del Mundo	Portugal – España (10-17) Gales. 31-III-99 Campeonato del Mundo	Rusia – España (13-19) Gales. 3-IV-99 Campeonato del Mundo
ISASI ALZOLA, Igor (Eibar R.T.)			*Jugó*				
KUDSI SERRANO, Khalil (Olímpico R.C.)			*Jugó*				
LAMAS IGLESIAS, Joaquín (C.R. Cisneros)	Reserva	Jugó		Jugó	Jugó	Jugó	Jugó
LOPATEGI EGIA, Iker (Mungía R.T.)	Jugó	Reserva		Jugó	Jugó	Jugó	Jugó
LÓPEZ HEREDIA, Iván (C.R. Sevilla)	Jugó	Jugó					
MAEDA RODRÍGUEZ, Alejandro (C.D. El Salvador)	Jugó	Jugó		Jugó			
MARTÍNEZ TORRES, Alfonso (U.E. Santboiana)	Jugó	Jugó		Jugó	Jugó	Jugó	Jugó
MONTES SARDON, Diego (Valladolid R.A.C.)	Jugó	Jugó		Jugó			
MORENO RODRÍGUEZ, Isaac (Cornellá R.C)			*Jugó*				
PALACIOS RODRÍGUEZ, Fernando (C.R. Cisneros)			*Reserva*				
PASCUAL GARCÍA, Alberto (Liceo Francés)	Jugó	Jugó		Jugó	Jugó	Jugó	Jugó
REGIDOR PERONA, Enric (Helios CAU)			*Jugó*		Reserva	Reserva	Jugó
ROMERA GARCÍA, Carlos (CAR Inés Rosales)			*Jugó*	Jugó	Reserva	Jugó	Jugó
RUIZ PALOMAR, Iñaki (Helios CAU)	Jugó	Jugó		Jugó	Jugó	Jugó	Jugó
RUIZ SALINAS, Gorka (Ordízia R.E.)	Jugó	Jugó					
SANCHEZ MEGOLLA, Rubén (C.R. Sevilla)	Jugó	Jugó					
SEBASTIAN CIRUJEDA, Pablo (Helios CAU)			*Jugó*		Jugó	Jugó	Jugó
SERRANO MARTÍNEZ, Pablo (Helios CAU)			*Jugó*				
TORRES TEJEDERAS, Alejandro (U.E. Santboiana)			*Jugó*				
TURRIÓN HERNÁNDEZ, Raúl (A.D.U. Salamanca)	Jugó	Jugó		Jugó	Jugó	Jugó	Jugó
UGARTE URIBESALGO, Urdin (Elorrio R.T.)	Jugó	Jugó		Jugó	Reserva	Reserva	Jugó
VALLEJO LÓPEZ, Néstor (Universidad de Sevilla)				Jugó	Jugó	Jugó	Reserva
VARÓN MENA, Manuel (Valladolid R.A.C.)	Reserva	Jugó					
VILLA ASIN, Eduardo (Ejea R.C.)			*Jugó*				

Nota: 7 encuentros disputados, 50 jugadores utilizados. De ellos 48 han sido alineados en alguno de los encuentros internacionales. 43 nuevos internacionales. Ya lo eran: DE LA ROSA, MARTINEZ TORRES, MONTES y RUIZ PALOMAR.

ACTIVIDAD INTERNACIONAL DE LA TEMPORADA 1998/99 CATEGORÍA FEMENINA

	Escocia - España (3-5) Ciudad Univ. (Madrid) 6-XII-98 Amistoso	Beantown R.F.C. - España (0-52) Hospitalet (Barcelona) 20-II-99 Amistoso	Gales - España (8-14) Belluno (Italia). 19-IV-99 Campeonato de Europa	Escocia - España (9-11) Belluno (Italia) 21-IV-99 Campeonato de Europa	Francia -España (13-5) Belluno (Italia) 24-IV-99 Campeonato de Europa
ALEGRIA MENDAZA, Karitte (Getxo R.T.)	Jugó		Jugó	Jugó	Jugó
BARRENA SALGADO, Eider (Elorrio R.T.)	Jugó	Jugó	Jugó	Jugó	Jugó
BARRENA SALGADO, Ioana (Elorrio R.T.)	Reserva	Jugó	Jugó	Reserva	Jugó
BASTE BATALLA, Meritxell (Bonanova R.C.)	Reserva		Reserva	Reserva	Jugó
BATIDOR LLABRES, Mercedes (R.C. L'Hospitalet)	Jugó	Jugó	Jugó	Jugó	Jugó
CALAFAT PONSETI, Rosa (R.C. L'Hospitalet)	Jugó	Jugó			
DIEZ DE LA LASTRA, Elena (Liceo Francés)	Jugó	Jugó	Jugó	Jugó	Jugó
ESTEVAN DE HERIZ, Paz (R.C. L'Hospitalet)		Jugó	Jugó	Jugó	Jugó
ETXEGIBEL ALBERDI, Inés (R.C. L'Hospitalet)	Jugó	Jugó	Jugó	Jugó	Jugó
FERNÁNDEZ DE ARROYABE, Olatz (Elorrio R.T.)	Jugó	Jugó	Reserva	Jugó	Reserva
FUSTER AMADES, Teresa (INEF Barcelona)		Jugó			
GALLART MONCUSI, Natalia Mª (C.R. Bonanova)		Jugó			
GARCÍA MIGUEL, Olga (Liceo Francés)		Jugó	Jugó	Reserva	Reserva
GRAN RODRÍGUEZ, Marta (R.C. L'Hospitalet)	Jugó	Jugó	Jugó	Jugó	Jugó
HERRERO MONEO, Ascensión (Universidad de Sevilla)		Jugó	Reserva	Reserva	Jugó
LASA ALONSO, Nerea (Durango R.T.)	Reserva		Reserva	Reserva	Reserva
LÓPEZ CASLA, Cristina (Liceo Francés)			Jugó	Jugó	Jugó
LÓPEZ FERRANDO, Pilar (Scrum R.C.)		Jugó	Jugó	Jugó	Jugó
LOZA LÓPEZ, Paloma (C.R. Majadahonda)	Jugó				

ACTIVIDAD INTERNACIONAL DE LA TEMPORADA 1998/99 CATEGORÍA FEMENINA

	Escocia - España (3-5) Ciudad Univ. (Madrid) 6-XII-98 Amistoso	Beantown R.F.C. - España (0-52) Hospitalet (Barcelona) 20-II-99 Amistoso	Gales - España (8-14) Belluno (Italia). 19-IV-99 Campeonato de Europa	Escocia - España (9-11) Belluno (Italia) 21-IV-99 Campeonato de Europa	Francia -España (13-5) Belluno (Italia) 24-IV-99 Campeonato de Europa
MARTÍNEZ MIGUEL, Nerea (Getxo R.T.)	**Reserva**		**Reserva**	**Jugó**	**Reserva**
MONCLUS TWOMEY, Susan (B.U.C.)	**Jugó**		**Jugó**	**Reserva**	**Jugó**
MORENO ABURTO, Naiara (Kakarraldo R.T.)	**Jugó**				
MORENO ARMENDARIZ, Delia (Gaztedi R.T.)		Jugó			
MURIEL MENCIA, Beatriz (C.R. Majadahonda)	**Jugó**	Jugó	**Jugó**	**Jugó**	**Jugó**
NAVAS DE OLANO, Begoña (C.R. Cisneros)		Jugó			
PÉREZ GARRIDO, Mª Isabel (Liceo Francés)	**Jugó**	Jugó	**Jugó**	**Jugó**	**Jugó**
PONS PRIOR, Olga (INEF Barcelona)	**Jugó**	Jugó	**Jugó**	**Jugó**	**Jugó**
POZA FERNÁNDEZ, Monserrat (R.C. L'Hospitalet)		Jugó			
RAMÍREZ ARREGUI, Rocío (Liceo Francés)		Jugó	**Jugó**	**Jugó**	**Jugó**
ROCA MARTÍNEZ, Otilia (Bonanova R.C.)	**Reserva**				
SALAZAR ARRETXEA, Idoia (Kakarraldo R.T.)	**Jugó**	Jugó			
SELGA PÉREZ, Ariadna (Bonanova R.C.)	**Jugó**		**Reserva**	**Jugó**	**Jugó**
SIMÓ CLAROS, Nieves (Liceo Francés)	**Reserva**	Jugó	**Jugó**	**Reserva**	**Reserva**
VILA TORRENTS, Coral (G.E.i E.G.)		Jugó			

Nota: 5 encuentros, 34 jugadoras utilizadas. De ellas, 26 han sido alineadas en alguno de los encuentros internacionales. 8 nuevas jugadoras: Eider BARRENA, Ioana BARRENA, Olga GARCIA, Ascensión HERRERO, Nerea MARTINEZ, Naiara MORENO, Idoia SALAZAR y Nieves SIMO.

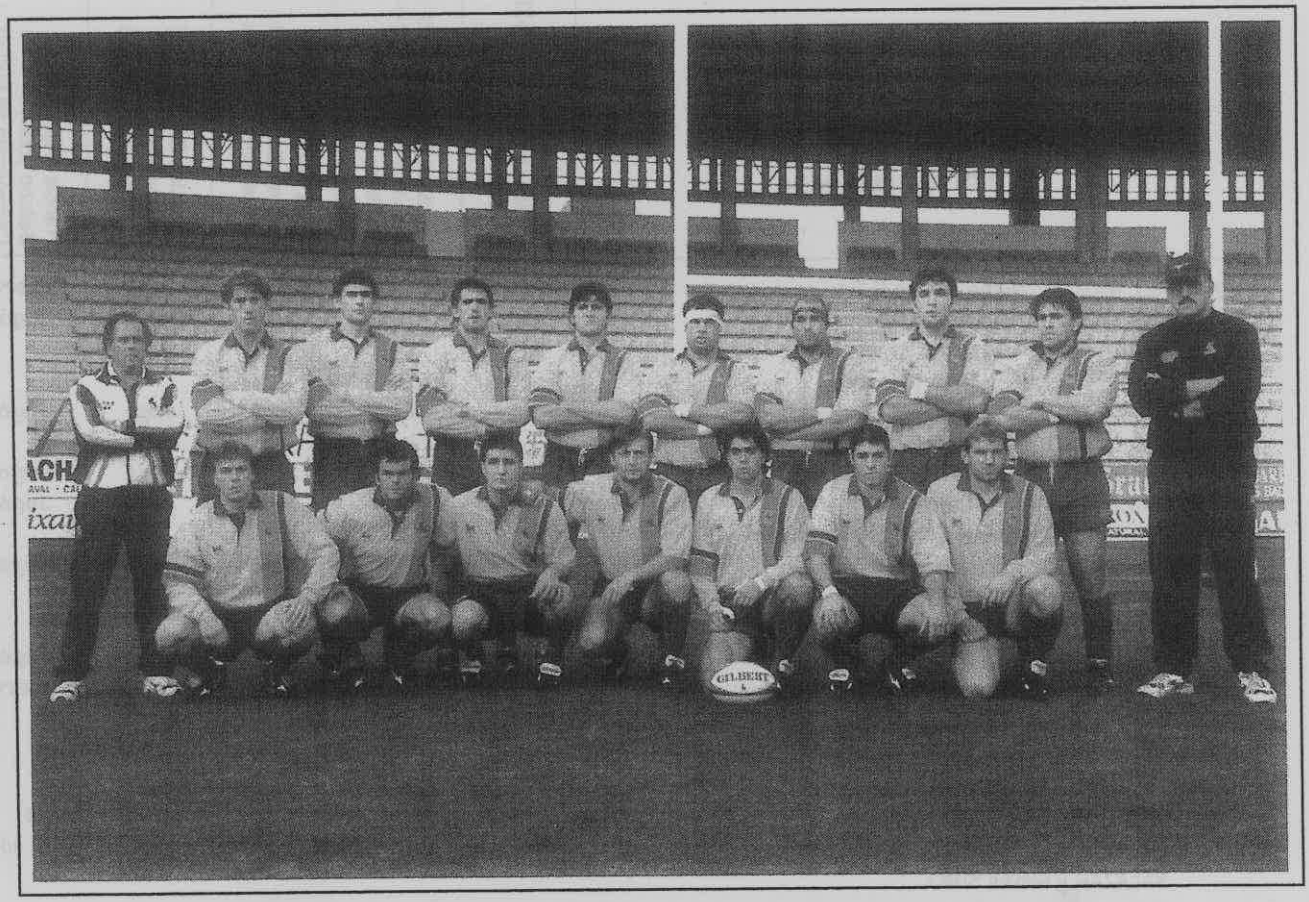

España XV contra Aberavon R.F.C. Copa de Europa "European Shield". El Ferrol (La Coruña). 31 de octubre de 1999

RESUMEN DE LA FORMA COMO SE HAN CONSEGUIDO LOS PUNTOS EN EL CAMPEONATO DE DIVISION DE HONOR TEMPORADA 1998/99

	A FAVOR				EN CONTRA			
EQUIPOS	ENSAYOS	TRANSF.	GOLPES	DROP	ENSAYOS	TRANSF.	GOLPES	DROP
U.E. Santboiana	98	53	43	4	35	18	50	2
Dulciora El Salvador	88	47	19	0	62	40	51	4
El Monte Ciencias	69	49	68	2	51	34	47	2
Quesos Entrepinares	61	37	47	0	43	24	27	7
Real Canoe N.C.	61	37	44	0	58	28	34	2
Valencia Tecnidex	60	35	31	3	72	49	43	5
Liceo Francés C.R.	59	25	40	3	54	29	53	2
Universidad de Sevilla	55	29	52	2	68	48	43	1
Getxo Artea	55	28	43	8	87	52	41	2
C.N. Montjuic Ecocatalunya	53	42	53	9	94	50	49	3
R.U. Univ. Generalife	51	33	44	2	71	38	50	1
Oviedo R.C.	44	26	50	3	59	31	46	5

CLASIFICACION FINAL DE JUGADORES POR NUMERO DE ENSAYOS CONSEGUIDOS EN EL CAMPEONATO DE DIVISION DE HONOR TEMPORADA 1998/99

JUGADOR	EQUIPO	JORNADAS																						
		1	2	3	4	5	6	7	8	9	10	11	12	13	14	15	16	17	18	19	20	21	22	Total
Oriol Ripol	U.E. Santboiana				2	1		1			1	1	1	3					3	1		2		16
Fco. Javier Fernández	R.U. Univ. Generalife		1		1			1								1	1	2	1	1	2	1	3	15
Fernando de la Calle	Quesos Entrepinares	1	2	1	2		1			1	1			1	1	1			1	1				14
Iván Criado Garachana	Dulciora El Salvador						1		1	1	1	3			1	1	1		1	1			2	14
Javier Ortega	Universidad de Sevilla		1		2	1			1		1	1	2					1			1		1	12
Jesús Miguel Cortés	Real Canoe N.C.	1		1	1		2	1	2				1							2				11
Alberto Malo	U.E. Santboiana								1		1	1		3	1	2		1	1					11
Daniel Ripol	U.E. Santboiana	1					1							3	2	1					2	1		11
Mathew Spiller	R.U. Univ. Generalife	1					1	2		1		1	1			1			1	1				10
Aaron Baigent	El Monte Ciencias	2	1		1	1				1						2	1				1			10
Carlos Peña	Liceo Francés									2		1	1			2		2			1	1		10
David Hernández	Getxo Artea				1		1	1			2		1	1			1		1					9
Jorge Torres Morote	El Monte Ciencias		1	1		1				2	1		1			2								9
Alberto Cecilia	El Monte Ciencias		1							2	2			1	1				1			1		9
Marc Riera	C.N. Montjuic	1												2	1	1	1					1	1	8
Yves Delacour	Valencia Tecnidex					4		1	1										1	1				8
José Serrano	Valencia Tecnidex			1			1		2	2			1									1		8
Daniel Muñoz	Liceo Francés					1		1	1						1	2		1					1	8
Alberto Reiriz	Quesos Entrepinares			2				1					1		1			1	1				1	8
Santiago Toca	Dulciora El Salvador			2		1						1								1	1		2	8
Tomás Martín	Oviedo R.C.	1	1	1							1	2									1			7
Antonio Prieto	Oviedo R.C.	1	1		2				1						1			1						7
Abraham Fortet	C.N. Montjuic						2	1		1			1			1							1	7
Nacho Vargas	El Monte Ciencias		1	1		1	1			2		1												7
José I. Zapatero	Dulciora El Salvador	1		1		1					1			1						1	1			7
Alfonso Mata	Dulciora El Salvador	1	1	2	1					2														7

Nota: En total han conseguido algún ensayo 232 jugadores. De ellos, 13 han conseguido 6 ensayos, 17 han conseguido 5 ensayos, 21 han conseguido 4

CLASIFICACION FINAL DE JUGADORES POR NUMERO DE PUNTOS CONSEGUIDOS CON EL PIE EN EL CAMPEONATO DE DIVISION DE HONOR TEMPORADA 1998/99

JUGADOR	EQUIPO	JORNADAS																						
		1	2	3	4	5	6	7	8	9	10	11	12	13	14	15	16	17	18	19	20	21	22	Total
Brady Collison	El Monte Ciencias	11	13	11	23	18	14	12	17				22	17	14	10	9	8	11	12	15	20	6	263
Juan Pablo Coyette	C.N. Montjuic	8	12	8	5	13		9	8	22	5		19	12	16	12	12	16	6	20	11	20	15	249
Andrei Kovalenco	Real Canoe N.C.	5	7	18	12		20	13	2	11	2	2	9	2	6	10	3	14	23	10	6	15	13	203
Alberto Reiriz	Quesos Entrepinares	16	10	10	2			8	12	16	10	13	11		12	10	12	5	10	10	11	5	14	197
Mauricio Gomar	Univ. de Sevilla				5	16	8		9		22	7	10	18	12	21	8	6	10	12	15	5	11	195
Mathew Spiller	R.U. Univ. Generalife	3		3	9	12	13	14		5	8	3	8	6	16	8	16	5	15	7	6	15	6	178
Unai Aurrekoetxea	Getxo Artea				6	6		14	5	2	8	6		17	4	7	17	15	5	7	12	15	21	167
Aitor Etxebarría	Oviedo R.C.	8	13	9	6	16	6	12	5	4	19	8	9		4	8		9	6				9	151
Alfonso Martínez	U.E. Santboiana				14	12	7	7	8	6			19	2		5	11	12	8	13			2	126
Antonio Socías	Valencia Tecnidex	20		19		13	7		7	7	3	10					3	10		2				101
Ferrán Velazco	U.E. Santboiana	16	9	11	8	8			2	3	3	6		15							6	5		92
Jaime Alonso	Dulciora El Salvador			15	6	2	10	7	7	13	3	2	5								5		2	77
Noé Macías	Liceo Francés C.R.						2	6	5	8	8	4		13	5	5	6	4			5			71
José Mª Revilla	Dulciora El Salvador									2	3			10	9	13			11	11		4		63
Javier Aguado	Valencia Tecnidex				9			5				3	2	2	5	8				15	8	4		61
Javier Roldán	El Monte ciencias									21	7	17												45
Xabier Guerediaga	Oviedo R.C.				5					6				5			5		3	12				36
Fernando Díez	Liceo Francés C.R.	2		10	8	6						2	4											32
Aratz Gallastegi	Getxo Artea	6	9	8												6								29
Daniel García	Liceo Francés C.R.																		9		3	14	3	29
Stuart Woolford	Liceo Francés C.R.			3																19	3		3	28
Iñaki del Portillo	U.E. Santboiana											2			12	2						8	2	26

Nota: Otros 30 jugadores han conseguido puntos con el pie.

RESUMEN DE LA FORMA COMO SE HAN CONSEGUIDO LOS PUNTOS EN EL CAMPEONATO DE PRIMERA ESPECIAL TEMPORADA 1998/99

	A FAVOR				EN CONTRA			
EQUIPOS	ENSAYOS	TRANSF.	GOLPES	DROP	ENSAYOS	TRANSF.	GOLPES	DROP
Arquitectura Dragados	84	37	11	2	26	12	20	0
C.R. La Moraleja	76	39	28	3	17	8	16	0
Complutense Cisneros	70	38	26	0	46	18	15	1
CRAT Xestur Coruña	44	20	13	0	57	18	11	3
R.C. L'Hospitalet	40	13	25	1	47	26	27	2
CAU Valencia	35	18	27	2	40	22	27	1
Ordizia R.E.	19	6	25	1	70	40	22	0
Atlético Bera Bera	15	8	6	0	80	35	23	2

CLASIFICACION FINAL DE JUGADORES POR NUMERO DE ENSAYOS CONSEGUIDOS EN EL CAMPEONATO DE PRIMERA ESPECIAL TEMPORADA 1998/99

JUGADOR	EQUIPO	JORNADAS														
		1	2	3	4	5	6	7	8	9	10	11	12	13	14	Total
Pedro Sanz	Arquitectura Dragados			1	3	1	2	1				2		1		11
Javier Ferrándiz	C.R. La Moraleja	2		1			2		1	1	1		1			9
Roke Robles	Complutense Cisneros	1		1						1	1	1	3		1	9
Fernando Liaño	Complutense Cisneros		1			1		2					3	2		9
Nicolás Fdez. Prato	C.R. La Moraleja					1	1				2	2	1	1		8
Roberto Vera	CAU Valencia		1	1				2			2			1	1	8
Iñigo Ezquerra	Complutense Cisneros	1		3		1		1		2						8
Rogelio Sabio	CRAT Xestur Coruña					2		1		1		1	2			7
Emiliano de Labra	CRAT Xestur Coruña		1			1			3			1			1	7
Rubén de Frutos	Complutense Cisneros		1			2	1						2		1	7
Pablo Gutiérrez	Arquitectura Dragados					3	2				2					7
Daniel Sáenz	Arquitectura Dragados		1		1	2			2		1					7
Jorge Ruiz	R.C. L'Hospitalet		2	1			1					2				6
Abdelkrim Touil	R.C. L'Hospitalet		1		1			1				2			1	6
Mikel Mate	Ordizia R.E.		1					2						2	1	6
Marcelo Mascaró	C.R. La Moraleja						1			1			2	2		6
Alfredo Medina	C.R. La Moraleja			1			1			2		1	1			6
Antonio Benítez	Complutense Cisneros								1	2	1		2			6
Alejandro Gil	Arquitectura Dragados		2					1				1	1	1		6

Nota: En total han conseguido algún ensayo 130 jugadores. De ellos, 11 han conseguido 5 ensayos, 9 han conseguido 4 ensayos, 16 han conseguido 3 ensayos, 33 han conseguido 2 ensayos y 42 han conseguido 1 ensayo.

CLASIFICACION FINAL DE JUGADORES POR NUMERO DE PUNTOS CONSEGUIDOS CON EL PIE EN EL CAMPEONATO DE PRIMERA ESPECIAL TEMPORADA 1998/99

JUGADOR	EQUIPO	JORNADAS														
		1	2	3	4	5	6	7	8	9	10	11	12	13	14	Total
Peter Maihi	Complutense Cisneros	19	14	10				7	10	10	6	5	12	10	16	119
Miguel María Delgado	C.R. La Moraleja				7	18	18		3	15	10	12	15	15		113
Diego Merino	R.C. L'Hospitalet	9	5	5	12	9	3		7	11	3		5	8	13	90
Hugo Iparraguirre	Ordizia R.E.	17		2	3	8	3			2	12	9	8	9		73
Jesús González	CAU Valencia							14	9	8	14	2		8	15	70
Josean Portos	CRAT Xestur Coruña	3			15	5		4		5	3	13	4	5	11	68
Marcos Caramés	C.R. La Moraleja	19	3	13				3			3				8	49
Vicente Ortiz	CAU Valencia	9	5	10	5	5						2		3		39
Félix Iturriaga	Arquitectura Dragados				2	19			11		3					35
Miguel Serres	Arquitectura Dragados	3	11	5	2			4						7	2	34
Rubén de Frutos	Complutense Cisneros				9	4	2	10					6			31
Ricky Ripalda	Atlético Bera Bera		4			2				3	6			8		23
Ramón Blanco	Arquitectura Dragados										10	12				22
Manuel Esnaola	Ordizia R.E.							8		6						14
Javier Lista	CRAT Xestur Coruña			2					9							11
R. Schuster	Arquitectura Dragados									6			5			11
Jorge Ganuza	Atlético Bera Bera					2	4	3								9
Fouad Osseiran	CAU Valencia	6	2													8
Nicolás Fdez. Prato	C.R. La Moraleja		3									3				6
José Delgado	CAU Valencia							3				3				6

Nota: Otros 11 jugadores han conseguido puntos con el pie.

RESUMEN DE LA FORMA COMO SE HAN CONSEGUIDO LOS PUNTOS EN EL CAMPEONATO DE PRIMERA NACIONAL GRUPO A TEMPORADA 1998/99

	A FAVOR				EN CONTRA			
EQUIPOS	ENSAYOS	TRANSF.	GOLPES	DROP	ENSAYOS	TRANSF.	GOLPES	DROP
Caja Cantabria Independiente	86	48	22	1	27	13	10	1
A.D. Univ. de Salamanca	75	42	11	1	20	10	18	0
Universidade de Vigo	67	28	26	2	29	11	22	1
Burgos Ferroplás	56	35	11	0	30	9	12	2
Polymont Palencia	36	11	15	2	81	47	16	1
Caixa Rural Xabarín	32	17	15	0	48	21	15	1
Universidad de Cantabria	27	10	11	0	83	42	10	0
Os Ingleses R.C.	26	10	4	0	87	48	12	0

CLASIFICACION FINAL DE JUGADORES POR NUMERO DE ENSAYOS CONSEGUIDOS EN EL CAMPEONATO DE PRIMERA NACIONAL GRUPO A TEMPORADA 1998/99

JUGADOR	EQUIPO	JORNADAS														
		1	2	3	4	5	6	7	8	9	10	11	12	13	14	Total
David Martín	Burgos Ferroplás		2		3			3		1	1	2		2	3	17
Valentín España	Caja Cantabria Ind.	1	3			2	1		2	3	1	1	1			15
Constantino Caminero	Polymont Palencia	3	1	1				3		3		2		1		14
Raúl Turrión	A.D. Univ. Salamanca			1	2	1	1		1	2		4		2		14
Carlos Martínez	Universidade de Vigo			2					5		3	1	1			12
Luis Turrión	A.D. Univ. Salamanca	1		1	3	1				2			1	1	1	11
Jesús Pérez	A.D. Univ. Salamanca	1		1		1	1		1	2		1	3			11
Bradley More	Caja Cantabria Ind.			1	1	1	2		1	4					1	11
Alfonso de la Torriente	Univ. de Cantabria			4		2					1	1	1	1		10
Daniel García	Burgos Ferroplás					1			1	4				2		8
Juan Miguel Doval	Os Ingleses R.C.			1				2		2	2					7
Pedro García	Caja Cantabria Ind.	1			1	1	2			1				1		7
Pablo Torres	A.D. Univ. Salamanca				1	1	2					1	1			6
Joaquín Martínez	Univ. de Vigo						2		3	1						6
Lucas Rodríguez Rojo	Caixa Rural Xabarín	2	2							1	1					6
Nicholas Martín	Caja Cantabria Ind.	2				1				1				1	1	6
Enrique García	A.D. Univ. Salamanca										1	1	2		1	5
Gustavo Gainzarain	Universidade de Vigo		1					1	1		2					5
Pablo Dou	Caja Cantadria Ind.							1	2	2						5
Javier Gutiérrez	Caja Cantabria Ind.					1			2				1	1		5
Jesús Santamaría	Caja Cantabria Ind.			1			1		1	1				1		5
Eduardo de la Riva	Caja Cantabria Ind.		3						2							5
Miguel Viñas	Caja Cantabria Ind.	1	2						1					1		5

[illegible] 126 jugadores. De ellos, 16 han conseguido 4 ensayos, 20 han conseguido 3 ensayos, 26 han conseguido 2 ensayos

CLASIFICACION FINAL DE JUGADORES POR NUMERO DE PUNTOS CONSEGUIDOS CON EL PIE EN EL CAMPEONATO DE PRIMERA NACIONAL GRUPO A TEMPORADA 1998/99

JUGADOR	EQUIPO	JORNADAS														
		1	2	3	4	5	6	7	8	9	10	11	12	13	14	Total
David Martín	Burgos Ferroplás		9	5	12	12	6	6	7	6	2	7	9	10	6	97
Ramón González	Universidade de Vigo	14	5	24	5				12	9	14	3	6	12		97
Raúl Turrión	A.D. Univ. Salamanca	10	2	6	4	8	10		7	11	10	12		14		94
Bradley More	Caja Cantabria Ind.			3		15	12	20	18	2	3				14	87
José Marquínez	Caja Cantabria Ind.	26	12		6					8		11	5	10		78
Pablo Izquierdo	Polymont Palencia	2	5	5	3	21			5			3		8	8	60
Diego Roig	Caixa Rural Xabarín	2	8		8	2	3	18	13		2	2				58
Bernardo Suárez	Univ. de Cantabria		3		6	5	3	5	3		2	2	3		2	34
Manuel Lago	Universidade de Vigo					5	19	3	2							29
Marc Méndez	A.D. Univ. Salamanca												16		5	21
Jorge Prado	Caixa Rural Xabarín						3				6	2	8		2	21
José Ramón Santorum	Os Ingleses R.C.			4	2			4			3			3		16
Oscar Fernández	Polymont Palencia	5									2	6				13
Fernando Suárez	Univ. de Cantabria			11												11
Yago Glez. Babé	Univ. de Vigo														9	9
Manuel Mª Barreiro	Os Ingleses R.C.	3										3				6
Miguel Angel Manso	Burgos Ferroplás	2												4		6

Nota: Otros 8 jugadores han conseguido puntos con el pie.

RESUMEN DE LA FORMA COMO SE HAN CONSEGUIDO LOS PUNTOS EN EL CAMPEONATO DE PRIMERA NACIONAL GRUPO B TEMPORADA 1998/99

	A FAVOR				EN CONTRA			
EQUIPOS	ENSAYOS	TRANSF.	GOLPES	DROP	ENSAYOS	TRANSF.	GOLPES	DROP
Kakarraldo R.T.	66	45	13	0	27	12	18	0
Iruña R.C.	36	12	13	0	34	17	11	1
Gaztedi R.T.	36	16	21	0	40	9	19	2
Durango R.T.	34	16	32	1	39	20	9	0
Irún R.C.	34	14	15	0	40	20	10	0
Eibar Euki R.T.	33	11	11	1	36	22	32	0
Mungía R.T.	32	17	14	0	38	15	18	0
Gernika R.T.	28	8	16	1	45	24	18	0

CLASIFICACION FINAL DE JUGADORES POR NUMERO DE ENSAYOS CONSEGUIDOS EN EL CAMPEONATO DE PRIMERA NACIONAL GRUPO B TEMPORADA 1998/99

JUGADOR	EQUIPO	JORNADAS														
		1	2	3	4	5	6	7	8	9	10	11	12	13	14	Total
Patxi Sanmartín	Iruña R.C.						1	1		2		3	3	3		13
Alberto Moreno	Kakarraldo R.T.	1	1	2		3	2			1		1				11
Gudiker Trebolazabala	Kakarraldo R.T.				2	2		2		1	1			2		10
Alex Trebolazabala	Kakarraldo R.T.		1	2	2	1		1	1				1			9
Gorka Páramo	Gaztedi R.T.				1	1		2	1	1		1		1		8
Aitor Elkoro	Eibar Euki R.T.							1	2	1	1		1			6
Ramón Gisasola	Gernika R.T.				2		1			2				1		6
Arkaitz Lauzirika	Kakarraldo R.T.						2		1	1	1	1				6
Gorka López	Kakarraldo R.T.			1	1			3		1						6
Mikel Garay	Gaztedi R.T.	1				1			1		2					5
Luis Fondado	Durango R.T.	1	1				1				1			1		5
Gotxon Gómez	Durango R.T.	1				1			1	1	1					5
Iñaki Beraciartúa	Irún R.C.			1				2						2		5
Miguel José Muniaín	Iruña R.C.	1							1		2			1		5
José Antonio Bilbao	Gernika R.T.	1		2		1						1				5
Egoitz Uranga	Durango R.T.		1			1							1	1		4
Antonio Eduardo	Mungía R.T.	1								1			1	1		4
Luis Uriguen	Eibar Euki R.T.								1	1	1			1		4
Alex Arriola	Eibar Euki R.T.	2	1	1												4
Aitzol Martitegui	Gernika R.T.	1					1	1	1							4

Nota: En total han conseguido algún ensayo 137 jugadores. De ellos, 12 han conseguido 3 ensayos, 33 han conseguido 2 ensayos y 72 han conseguido 1 ensayo.

CLASIFICACION FINAL DE JUGADORES POR NUMERO DE PUNTOS CONSEGUIDOS CON EL PIE EN EL CAMPEONATO DE PRIMERA NACIONAL GRUPO B TEMPORADA 1998/99

JUGADOR	EQUIPO	JORNADAS														
		1	2	3	4	5	6	7	8	9	10	11	12	13	14	Total
Gotxon Gómez	Durango R.T.	6	5		14	5	11	16	14	4	2	3	21	12	12	125
Arkaitz Lauzirika	Kakarraldo R.T.				6	18	10	17	9	10	2		8			80
Miguel Beltrán	Gaztedi R.T.	8		2	5	3	9	8	3	2	5	6	5	10	11	77
Iñaki Beraciartúa	Irún R.C.		8	6	9	8		5	2			6	3	11	6	64
José Luis Mateo	Iruña R.C.			5			8	9	3	2	14	5	4	6	2	58
Josu Guisasola	Eibar Euki R.T.	5	6	8	6		3	5	12	3	2			6	2	58
Andoni Samperio	Kakarraldo R.T.	3	19	6	5					2	3	4	3	2		47
Jon Aguirrebengoa	Mungía R.T.		9	3			8		9		2	4	4		3	42
Kemen Goitiandía	Gernika R.T.			5	11	3	4		6	3				3	5	40
Aitzol Martitegui	Gernika R.T.	3	8	3				3								17
Iñigo Garitaonaindía	Mugía R.T.	10												4		14
Mikel Ureta	Gaztedi R.T.									7	3					10
Asier Latorre	Gernika R.T.	2										5		3		10
Imanol Lasheras	Irún R.C.	7								2						9
Koldo Elorduy	Mungía R.T.									5			2			7
J. Miguel Díaz	Mungía R.T.													6		6

Nota: Otros 7 jugadores han conseguido puntos con el pie.

RESUMEN DE LA FORMA COMO SE HAN CONSEGUIDO LOS PUNTOS EN EL CAMPEONATO DE PRIMERA NACIONAL GRUPO C TEMPORADA 1998/99

	A FAVOR				EN CONTRA			
EQUIPOS	ENSAYOS	TRANSF.	GOLPES	DROP	ENSAYOS	TRANSF.	GOLPES	DROP
B.U.C.	72	34	14	0	38	24	19	0
F.C. Barcelona	68	35	7	2	32	15	22	2
Les Abelles Tecnidex	64	36	16	1	28	10	13	1
Gotics R.C.	46	21	19	0	41	28	10	2
C.D. Puig Castellar	42	30	13	0	37	16	11	2
Cornellá R.C.	37	16	20	2	38	19	14	0
C.N.B. Universitari	25	10	8	3	107	53	14	1
Cullera Forval	24	13	23	0	57	50	17	0

CLASIFICACION FINAL DE JUGADORES POR NUMERO DE ENSAYOS CONSEGUIDOS EN EL CAMPEONATO DE PRIMERA NACIONAL GRUPO C TEMPORADA 1998/99

JUGADOR	EQUIPO	JORNADAS														
		1	2	3	4	5	6	7	8	9	10	11	12	13	14	Total
Bernat Llobet	B.U.C.			1		2	4				2	1		5		15
David Llop	F.C. Barcelona				4			1		1		3	1	1	2	13
Marcos Garzón	C.D. Puig Castellar	3	1					1				1	1		5	12
Fernando Fernández	B.UC.				1	2	1		2	1			1	2	2	12
Cristian Paso	Gotics R.C.		2		1	1	1		1					2	1	9
Rafael Vela	F.C. Barcelona	2				1		2	1			1			2	9
Javier Izquierdo	Les Abelles Tecnidex		4			2	1	2								9
Isidoro Martínez	Les Abelles Tecnidex	1	3		1	1	1	1		1						9
José Antonio Garzón	C.D. Puig Castellar	2		1					2			1	1		1	8
Antonio Carretero	C.N.B. Universitari			1	1	1	2		1	1						7
Joan Guardia	Gotics R.C.			1		1				1		3				6
Didac Moragas	F.C. Barcelona		2		1							1	2			6
Diego Sáez	Les Abelles Tecnidex			1				1		1	1	1			1	6
Carlos Mundina	Les Abelles Tecnidex		1	1					1	1	1		1			6
Raúl Baena	Gotics R.C.	1									1	1	1		1	5
Alex Vallespín	F.C. Barcelona						1	2				1			1	5
Xavier García Gastón	Gotics R.C.										1	1	2			4
Héctor Riera	Gotics R.C.						1		1				2			4
David Fe	Gotics R.C.						1	1				2				4
Carlos Fernández	C.D. Puig Castellar		1					1	1		1					4
Angel Moreno	Cullera Forval			1				1						1	1	4
Carlos Solera	Cornellá R.C.				1						2	1				4
Ignacio Fernández	F.C. Barcelona			2		2										4
Nicolás Morcino	F.C. Barcelona		1		1	2										4
Paul Bordas	B.U.C.							2	1	1						4
Ramón Salinas	B.U.C.		1	1			1		1							4
Ermengol Alemany	B.U.C.		1		2									1		4
Miguel López	Les Abelles Tecnidex									1	1			2		4
Pablo García	Les Abelles Tecnidex					1		1	1	1						4
Yves Delacour	Les Abelles Tecnidex		2	2												4

Nota: En total han conseguido algún ensayo 141 jugadores. De ellos, 24 han conseguido 3 ensayos, 30 han conseguido 2 ensayos y 57 han conseguido 1 ensayo.

CLASIFICACION FINAL DE JUGADORES POR NUMERO DE PUNTOS CONSEGUIDOS CON EL PIE EN EL CAMPEONATO DE PRIMERA NACIONAL GRUPO C TEMPORADA 1998/99

JUGADOR	EQUIPO	JORNADAS														
		1	2	3	4	5	6	7	8	9	10	11	12	13	14	Total
Yahel del Rey	Gotics R.C.						13		2	14	3	21	13	2	11	79
Juan Vicente Chornet	Cullera Forval R.C.	9	18	8	10	5	6	3		3	17					79
Sergi Figueruelo	B.U.C.						9	2	10	3		11	8	18	2	63
Javier Perpiñá	Cornellá R.C.	8	3	15		6	5	11		5	3			3		59
David Llop	F.C. Barcelona			2	8	2	5	14		4	5	10	4	5		59
Jorge Alvarez Querol	Les Abelles Tecnidex		4		5	11	6		12	10	7	3				58
Marcos Garzón	C.D. Puig Castellar	2	6	3	10	3	6	6	4	3	2	2	4		4	55
Alejandro Martínez	Les Abelles Tecnidex	7	2	15				12						7		43
Pau López	Cornellá R.C.				2						8	4	8	5	12	39
Antonio Carretero	C.N.B. Universitari	5		7	9	4	5	2	3							35
Marcos Martínez	C.D. Puig Castellar	4	2				2		2		2	7		6	9	34
Jordi Cortina	B.U.C.	3	9		4	3					3		2			24
Arnau Martínez	Gotics R.C.	11	7	2												20
Mario Correa	F.C. Barcelona							2	11							13
Bernat Llobet	B.U.C.					5								8		13
Nicolás Morcino	F.C. Barcelona	2	5			3										10
Ignacio Rivas	Les Abelles Tecnidex														10	10
Carlos Frigola	Cullera Forval											3	3		3	9
Guillermo Jávega	Les Abelles Tecnidex		4			3		2								9

Nota: Otros 13 jugadores han conseguido puntos con el pie.

RESUMEN DE LA FORMA COMO SE HAN CONSEGUIDO LOS PUNTOS EN EL CAMPEONATO DE PRIMERA NACIONAL GRUPO D TEMPORADA 1998/99

	A FAVOR				EN CONTRA			
EQUIPOS	ENSAYOS	TRANSF.	GOLPES	DROP	ENSAYOS	TRANSF.	GOLPES	DROP
Grupo A/Z Alcobendas	119	65	14	0	26	11	22	1
CAR Inés Rosales	85	27	18	4	26	13	15	1
CAR Placonsa Cáceres	68	33	20	1	32	9	17	1
C.D. Univ. de Málaga	55	26	10	0	39	22	12	3
C.R. Sevilla Ivesur	53	22	21	1	26	14	27	1
C.R. Las Palmas	22	7	14	2	85	45	12	0
Universitario de Badajoz	18	9	24	0	80	28	18	1
Getafe R.C.	14	7	16	0	120	54	14	0

CLASIFICACION FINAL DE JUGADORES POR NUMERO DE ENSAYOS CONSEGUIDOS EN EL CAMPEONATO DE PRIMERA NACIONAL GRUPO D TEMPORADA 1998/99

JUGADOR	EQUIPO	JORNADAS														
		1	2	3	4	5	6	7	8	9	10	11	12	13	14	Total
David Lucas	Grupo A/Z Alcobendas		2	1		5	4	1	2	1	2	1	1	4	1	25
José Ignacio Inchausti	Grupo A/Z Alcobendas		1	4			3	3	4	1		1		6	1	24
José Luis Vega	CAR Placonsa Cáceres	2		2	1			5	3					1		14
Miguel Leguey	Grupo A/Z Alcobendas	3	1			5	1	1								11
Alfonso Ruiz	CAR Inés Rosales	1				1		1			1		1	2	4	11
Marcos Inchausti	Grupo A/Z Alcobendas	2			2		1	1	3		1					10
Fran Hurtado	CAR Inés Rosales	1	1							3			1	1	2	9
Bernardo Diaz-Larrauri	C.D. Univ. Málaga							1	1	1	3				2	8
Salvador Tejero	C.D. Univ. Málaga					1			2				1		4	8
José A. Hermosilla	CAR Placonsa Cáceres						2	2	2			1		1		8
Daniel Gallego	Grupo A/Z Alcobendas		1					1	1				3	2		8
Vicente Botella Rueda	C.D. Univ. Málaga	2		2	1	1									1	7
Borja Higuero	CAR Placonsa Cáceres		1								3			2	1	7
Ernesto Rosado	CAR Placonsa Cáceres	1	1	1							1	1	2			7
Alejandro Teruel	Grupo A/Z Alcobendas				1		2		2			1	1			7
Alfonso Rodríguez	CAR Inés Rosales	1	1					1		2	1			1		7
José Andrés Martínez	C.D. Univ. Málaga		1			1		1						2	1	6
Diego Lavazza	C.R. Las Palmas		1				1		1	1			2			6
Jose Luis Halcón	C.R. Sevilla Ivesur				1		1			1		2	1			6
José López	Grupo A/Z Alcobendas		1						1					4		6
Ricardo Gomar	CAR Inés Rosales			1		1	1			3						6
Rafael Camacho	CAR Inés Rosales		1	2	1	1								1		6
Miguel Cháves	CAR Inés Rosales		1	1	2	1			1							6

Nota: En total han conseguido algún ensayo 137 jugadores. De ellos, 5 han conseguido 5 ensayos, 8 han conseguido 4 ensayos, 13 han conseguido 3 ensayos, 37 han conseguido 2 ensayos y 51 han conseguido 1 ensayo.

CLASIFICACION FINAL DE JUGADORES POR NUMERO DE PUNTOS CONSEGUIDOS CON EL PIE EN EL CAMPEONATO DE PRIMERA NACIONAL GRUPO D TEMPORADA 1998/99

JUGADOR	EQUIPO	JORNADAS														
		1	2	3	4	5	6	7	8	9	10	11	12	13	14	Total
José A. Hermosilla	CAR Placonsa Cáceres	3	13	8	8	14		16	8	3	7	12	13	15		120
David García	C.R. Sevilla Ivesur	8	6	13	14	4	12	12		8	3	2	6		3	91
Jorge Delgado	CAR Inés Rosales				14	6	5	14	12	13	3	3	10	11		91
David Puente	Grupo A/Z Alcobendas	7	5	8	4	22	2	7	4	13	7	3	8			90
José Manuel Rodríguez	Universitario de Badajoz			3	2	13		6	6	3	6	8	9	12		68
José Ignacio Inchausti	Grupo A/Z Alcobendas		2	2	9		4	8	14					10	6	55
Luis Bracho	C.D. Univ. Málaga	2		10	2	4		2	11	17						48
Juan Fco. Rodríguez	C.R. Las Palmas		6	6	6		3			8	5	3	4		3	44
Carlos Pérez	Getafe R.C.	3					6			7	5		9			30
Salvador Tejero	C.D. Univ. Málaga		2				2						11	2	11	28
Alejandro Teruel	Grupo A/Z Alcobendas													20		20
Jesús Polo Masero	Universitario de Badajoz	5	5		3		6									19
Ricardo Gomar	CAR Inés Rosales			5											12	17
Iván Rodríguez	Getafe R.C.	5			6											11
Javier Herrero Antón	C.R. Las Palmas	5					3									8
Francisco González	C.R. Sevilla Ivesur											2	2	4		8
Diego Lavazza	C.R. Las Palmas							2	5							7
Manuel Lázaro	Getafe R.C.										4	3				7
Escolar Pérez Mínguez	Getafe R.C.					6										6
Juan José Martínez	C.R. Sevilla Ivesur										6					6

Nota: Otros 14 jugadores han conseguido puntos con el pie.

RESUMEN DE LA FORMA COMO SE HAN CONSEGUIDO LOS PUNTOS EN LA LIGA DE ASCENSO A PRIMERA ESPECIAL TEMPORADA 1998/99

	A FAVOR				EN CONTRA			
EQUIPOS	ENSAYOS	TRANSF.	GOLPES	DROP	ENSAYOS	TRANSF.	GOLPES	DROP
Grupo A/Z Alcobendas	30	12	4	0	18	8	8	0
CAR Inés Rosales	29	15	12	0	14	5	2	0
A.D. Univ. Salamanca	17	5	1	0	23	14	11	0
Durango R.T.	14	6	5	0	35	11	1	0

CLASIFICACION FINAL DE JUGADORES POR NUMERO DE PUNTOS CONSEGUIDOS CON EL PIE EN LA LIGA DE ASCENSO A PRIMERA ESPECIAL TEMPORADA 1998/99

JUGADOR	EQUIPO	JORNADA						
		1	2	3	4	5	6	Total
Jorge Delgado	CAR Inés Rosales	13	21	3	13			50
Gotxon Gómez	Durango R.T.	4	13		3	5	2	27
David Puente	Grupo A/Z Alcobendas			9	2	7	8	26
Raúl Turrión	A.D. Univ. Salamanca	5	6	2				13
Ricardo Gomar	CAR Inés Rosales					10		10
José Ignacio Inchausti	Grupo A/Z Alcobendas	6	2		2			10
David Márquez	CAR Inés Rosales						4	4
Jorge Carlos Alonso	CAR Inés Rosales						2	2

CLASIFICACION FINAL DE JUGADORES POR NUMERO DE ENSAYOS CONSEGUIDOS EN LA LIGA DE ASCENSO A PRIMERA ESPECIAL TEMPORADA 1998/99

JUGADOR	EQUIPO	JORNADA						
		1	2	3	4	5	6	Total
José I. Inchausti	Grupo A/Z Alcobendas	1		4	2	2		9
David Lucas	Grupo A/Z Alcobendas	3	1	1	1		1	7
Francisco Hurtado	CAR Inés Rosales		2		2		1	5
Juan Veiga	CAR Inés Rosales		1		1		1	3
Miguel Chaves	CAR Inés Rosales		1			1	1	3
Luis Turrión	A.D. Univ. Salamanca		1		1		1	3
Alejandro Teruel	Grupo A/Z Alcobendas	2				1		3
Carlos Jaime	CAR Inés Rosales						2	2
Alberto Moreno	CAR Inés Rosales						2	2
Santiago López	CAR Inés Rosales			1			1	2
Christian Javier Río	A.D. Univ. Salamanca				1		1	2
Juan Escobar	A.D. Univ. Salamanca		2					2
Antonio Catalán	A.D. Univ. Salamanca		1	1				2
Alberto Sañudo	Durango R.T.				1		1	2
Máximo Méndez	Durango R.T.				1	1		2
Enrique Onaindía	Durango R.T.		1				1	2
Miguel Leguey	Grupo A/Z Alcobendas	1		1				2

Nota: Otros 37 jugadores han conseguido 1 ensayo.

ENCUENTROS INTERNACIONALES INTERCLUBS

ANDALUCIA

Senior

XXX Aniversario Universidad de Sevilla:

Universidad Sevilla	G.D. Direito	32-13
C.R. Sevilla Ivesur	G.D. Cascais	10-43
C.R. Sevilla Ivesur	G.D. Direito	7-74
Universidad Sevilla	G.D. Cascais	29-21

ARAGON

Senior

Fénix Torneo del Pilar 99:

Fénix C.R.	Gigantes de Tudela	17-17
Universidad Zaragoza	Univ. de Yale (EE.UU.)	32-12

III Torneo Internacional "Pilar 99":

Fénix R.C.	Cornellá R.C.	5-5
Olimpique Ossalois	Fénix R.C.	5-10
Cornellá R.C.	Olimpique Ossalois	10-5

CANTABRIA

Senior

Selección Cántabra	Brave Royal Navy	110-0
Univ. Cantabria	Univ. Essex	25-10

Femenino

Lions	Santoña	40-15

Infantil

Lions	Santoña	25-10

Alevín

Lions	Santoña	30-10

CASTILLA-LEON

Senior

A.E. Futbolín	Coimbra	34-0
A.E. Futbolín	Portugal Norte	7-14
A.E. Futbolín	A Coruña	7-13
Académica de Coimbra	A.E. Futbolín	
Moita R.C.	Iberdrola Zamora	26-0

Selección Española Junior contra Portugal. Triangular de Lisboa. 28 de febrero de 1999

CATALUÑA

Selección Catalana

Senior

Cataluña	CLOB	53-12
Cataluña B	CLOB B	33-62

Juvenil

Cataluña	Royal Belfast	22-37
Cataluña	Havering School	13-5

Femenino

Cataluña	Beantown R.F.C	45-7

Torneo Internacional Eurathlon'99. Cadete

Cataluña	Alpes marítimos	0-7
Cataluña	Var	15-5
Cataluña	Ligurie	19-0
Cataluña	Baden Wutemberg	0-5

Torneo Internacional de Narbonne. Infantil

Cataluña	Newport Colts	0-2
Cataluña	A.S. Beziers	0-4

Senior

Memorial Albert Pascual

BUC	Northampton Men's Own	19-44
C.R. Bonanova	Hammersmith & Fullham	29-28
A.A. Amsterdam	Gotics R.C.	22-0
Westfriesland	Gotics R.C.	12-62
C.R. San Cugat	Hammersmith & Fullham	47-12
C.N. Montjuic	Capenhust RUFC	84-10
Gotics R.C.	Aston University	54-12
C.R. Bonanova	Pougues La Chartie	12-19

Juvenil

U.E. Santboiana	Dauntsey's Scholol	19-14
U.E. Santboiana	Royal Belfast	0-55
San Cugat/Puig Castellar	Dakwoor Park	0-44
R.C. Cornellá	Havering School	24-24

Cadete

C.R. San Cugat	Broxbourne School	19-34
R.C. l'Hospitalet	Broxbourne School	17-14

Selección Española Cadete (sub 17). Stage de formación y perfeccionamiento en Tarazona (Zaragoza). Del 21 al 25 de abril de 1999

Femenino

C.R. Bonanova	Beantown R.F.C.	17-15
C.R. Bonanova	The Elephants R.C.	65-5
Westfriesland	Gotics	7-20

EXTREMADURA

Senior

Evora	C.A.R. Cáceres
Os Belenenses	Universitario de Badajoz
Derecho Lisboa	C.A.R. Cáceres
Univ. Badajoz	Puente Ayuda

GALICIA

Senior

Galicia	Portugal	
CRAT	CDU Porto	7-7

Juvenil

Galicia	Camps Bay High School
Portugal	Galicia

Cadete

Galicia	Coimbra

MADRID

Univ. Alcalá	La Tablada (Arg.)	0-104
Univ. Alcalá	C.R. Mariano Moreno (Arg.)	12-45
Real Canoe	Mistic (Ing.)	20-20
San Isidro	Alcester RFC	34-15
Madrid Lions	London Tribes	0-74
Madrid Lions	St. Patrick's XV	19-19
Madrid Lions	Wolver Hampton RUFC	24-48
Madrid Lions	Grenoble	10-25

Selección Española Cadete (sub 17). Stage de formación y perfeccionamiento en Tarazona (Zaragoza). Del 21 al 25 de abril de 1999

MURCIA

Senior

Univ. Murcia	Offembach	14-10
Univ. Murcia	Guildhall University	27-15
Univ. Murcia	Basel	30-8
Univ. Murcia	Birmingham Med.	18-6
Univ. Murcia	Chicago	20-21
Univ. Murcia	Cantom Cardiff	11-14
Univ. Murcia	North Bristol	12-10
Univ. Murcia	Bedworth	32-5
Univ. Murcia	Trafford	8-12
Univ. Murcia	Heaton Moor	15-5

NAVARRA

La Unica R.T.	Baiona
Gigantes Navarra	Hassegorm Dax

VALENCIA

Senior

Tavernes R.C.	Longo Guildhall Univ. RFC	
Villajoyosa R.C.	Rosyya (Rusia)	14-21
Villajoyosa R.C.	Offenbach (Alemania)	15-25
Villajoyosa R.C.	Birmingham Med (Ing.)	10-20
Villajoyosa R.C.	Bassel (Suiza)	5-15
Villajoyosa R.C.	Guildhall Univ. (Ing.)	12-10
Villajoyosa R.C.	Birmingham Med (Ing.)	10-48
Villajoyosa R.C.	chicago Blaze (EE.UU.)	10-22
Villajoyosa R.C.	Bedworth sub 20 (Ing.)	15-15
Villajoyosa R.C.	Canton Cardiff (Gales)	35-10

Cadete

Cullera Forval	Chazournes (Francia)	7-5
Cullera Forval	RAF Odilham (Ing.)	24-26

Selección Española de Rugby a Siete. Holyland Sevens. Tel Aviv (Israel). 2 y 3 de junio de 1999

PAIS VASCO

Federación Vasca

Senior

Selección de Euskadi	Georgia	8-17
Selección de Euskadi	Portugal	34-12

Torneo de Rugby a 7. Ideki 98

Grenoble	Euskadi	14-5
Tolouse	Euskadi	31-7
Euskadi	Nancy	28-14
Exeter	Euskadi	21-14
Tolouse	Euskadi	33-31

Juvenil

Euskadi	Armagnac/Bigorre	10-62

Femenina

Herms	Euskadi	53-12
Euskadi	Armagnac/Bigorre	65-15

Torneo Cadete Nay (Francia)

US Cognac	Euskadi	24-7
Bazas Olympique	Euskadi	7-29
Section Palois	Euskadi	32-5
Bazas Olympique	Euskadi	22-0
Euskadi	Benejacq	5-15

Federación de Guipúzcoa

Senior

Ordizia R.E.	Mercenairese XV	48-7
Ordizia R.E.	Urrugne	23-17
Ordizia R.E.	St. Etienne de Baigorri	22-20
Eibar R.T.	Oval Chabanois	33-5

Juvenil

Combinado Gipuzkoa	La Teste de Buch	
Atco. San Sebastián	Nellsson College	12-76
Hernani C.R.	Nelsson College	0-87

Cadete

Stirling CFRC	Ordizia R.E.	26-0
Stirling CFRC	Hernani C.R.	0-19
Hernani C.R.	Ustaritz	2-3
Hernani C.R.	Orthez B	3-2
Hernani C.R.	Orthez A	1-7
Hernani C.R.	Sempere	4-4
Hernani C.R.	Askain	3-6
Hernani C.R.	Cambo	2-5

Concentración Selección Española en Tarazona (Zaragoza), previa a la fase de clasificación para la Copa del Mundo.
Del 20 al 22 de noviembre de 1998.