

FEDERACION DE RUGBY DE LA COMUNIDAD VALENCIANA

(Fundada en 1931)



1. DOMICILIO SOCIAL:

Lepanto, 26 - 2º - 3ª
Tel. (96) 391 75 84
Fax: (96) 391 64 82
46008 VALENCIA

2. JUNTA DIRECTIVA

(hasta junio de 1997)

Presidente:

D. Isaías DEL MORAL Y ROBERTO



Vicepresidente 1º:
Delegado de Valencia

D. José FRANCES MARTINEZ

Vicepresidente 2º:
Delegado de Alicante

D. Tomás ESPINOSA LIDON

Vicepresidente 3º:
Delegado de Castellón

D. José A. MORALES Y SALVADOR



Secretario General:

D. José Ramón CANTERO NAVARRO

Tesorero:

D. Genoveva ANEL VIERA

Vocales:

D. Pablo LOPEZ IBAÑEZ

D. Fabio ASENSI DEL HOYO



D. Juan CASTRO MARTINEZ

D. Francisco PEREZ BOIX

D. Francisco ENGUIX TALENS

D. José Manuel MEGIA CARMONA

D. Juan-B. ARANDA CATALA

3. ORGANISMOS TÉCNICOS:

Comité de Selección:	D. Francisco SOLER CALATRAVA
Comité Selección Cadete:	D. Jesús GONZALEZ LACALLE
Comité Selección Juvenil:	D. Luis GONZALEZ DURAN
Comité Selección Femenina:	D. Feliciano COLLADOS DEL VAL
Comité Selección Senior:	D. Francisco SOLER CALATRAVA
Comité de Competición:	D. Francisco Javier GALLACH LAZCORRETA

Comité de disciplina:	D. José Ramón CANTERO NAVARRO D. Carlos Luis RAMON LISARDE D. Bartolomé MUÑOZ MOLINA D. Ramón BELLIDO BOADA
Comité de Apelación:	D. Isaías DEL MORAL ROBERTO D. Tomás ESPINOSA LIDON D. José MORALES SALVADOR
Comité de Arbitros:	
Presidente:	D. José Luis LOPEZ PEREZ
Comité de Disciplina de Arbitros:	D. Francisco Javier GALLACH LAZCARRETA D. Michael DORCEY KIERSEY D. Luis CAMACHO MARIN

4. CLUBS O ENTIDADES AFILIADAS A ESTA FEDERACION CON LAS CATEGORIAS EN LAS QUE TIENEN EQUIPO Y NUMERO DE ELLOS EN CADA CATEGORIA

Nombre del club	D. Honor	1ª Nac	1ª Ter.	2ª Ter.	Juv.	Cad.	Inf.	Alv.	Bj.	Fem.
Alicante										
Akra Bárbara R.C.				1						
CEU Alicante R.C.			1							
Elche R.C.			1		1	1	2			1
Els Bous R.C.			1							
Orihuela Son Sánchez			1							
Univ. Alicante R.C.				1						
Costa Blanca			1				1			
Denia R.C.			1							
Benidorm R.C.				1						
Albacete R.C.				1						
Murcia R.C.				1	1					
Cartagena R.C.				1						
EPSO R.C.				1						
C.R. La Vila					1	1				
Castellón										
Rugby Castelló			1							



Cullera-Forval, R.C.

Nombre del club	D. Honor	1º Nac	1º Ter.	2º Ter.	Juv.	Cad.	Inf.	Alv.	Bj.	Fem.
Valencia										
Alzira R.C.				1		1	1			
Cullera R.C.		1			1	1	1			
La Safor R.C.			1				1	1		
Les Abelles R.C.		1		1	1					
Tatami R.C.		1		1	1	1		1		
Tecnidex Valencia	1			1	1	1	2	1	1	
U.E.R. Montcada R.C.			1							
Univ. Politécnica R.C.			1	1	1	1				
XE XV R.C.			1							
C.R. San Roque R.C.			1		1	1	1	1	1	
Tavernes			1			1	1	1		
Ciencias R.C.				1						
Univ. Valencia CAU			1		1	2	2	2	2	
Cumbres							1	1	1	

5. ARBITROS CON LICENCIAS ENCUADRADOS POR CATEGORIAS

Categoría Nacional

D. Joaquín BALAGUER SAEZ
D. Guillermo Manuel GALET DOMINGO
D. Pablo LOPEZ IDAÑEZ
D. José Luis LOPEZ PEREZ
D. Bartolomé MUÑOZ MOLINA
D. Francisco NAVARRO ALVAREZ
D. José María PEREZ LLORCA
D. Santiago SOLER MARTINEZ

Categoría Provincial

D. Victor ARANDA DIAZ
D. Feliciano COLLADOS DEL VAL
D. Ann DORCEY NESSA
D. Michael DORCEY KIERSEY
D. Tomás ESPINOSA LIDON
D. Miguel Jorge GIMENEZ GADEA
D. Juan José GUIRAU SELVA
D. Jesús GUTIERREZ MARTINEZ
D. José Luis PORTA BERLANGA
D. Carlos Luis RAMON LISARDE
D. José Luis REAL GUILLOT
D. Felipe REGUEROS GARCIA
D. Valentín TORRES SORIANO
D. José Luis TUDELA GARCIA
D. Juan VERGARA HONRUBIA
D. Jesús Alfonso VIDAL YANES

Categoría Aspirante

- D. Jesús BARO GIL
- D. José Luis BAÑULS ESPINOSA
- D. Luis CAMACHO MARIU
- D. José Ramón CANTERO NAVARRO
- D. José Luis CARBONELL DURA
- D. Vicente ESCUDERO APARICIO
- D. Eliseo Ramón GARCIA IRAUZO
- D. Juan Carlos LAVARIAS SERRANO
- D. José LIMONES TARREGA
- D. Manuel MARTINEZ RAMIREZ
- D. Vicente PARDO CALABUIG
- D. Juan RODRIGUEZ LOPEZ

6. ENTRENADORES CON LICENCIAS ENCUADRADOS POR CATEGORIAS

Nivel III (Nacional)

- D. Francisco Jesús CANTO MURCIANO
- D. Antonio GIMENO ALTABAS
- D. Fco. Javier GRAU MARI
- D. Javier MUNDINA GOMEZ
- D. Tomás PARDO VIDAL
- D. Ismael RIQUELME TERRES
- D. Francisco SOLER CALATRAVA
- D. Jesús Alfonso VIDAL YANES

Nivel II (Provincial)

- D. José Vicente ALDEGUER MARTINEZ
- D. Jesús BARO GIL
- D. Juan CASTRO MARTINEZ
- D. COLLADOS DEL VAL
- D. José María CUESTA GARCIA
- D. Luis GONZALEZ DURAN
- D. José Antonio MAS CASANOVA
- D. Vicente PARDO CALABUIG
- D. Ismael RIQUELME TERRES

Nivel I (Monitor)

- D. Adolfo Emilio AINSA QUESADA
- D. Vicente ALBEROLA GINER
- D.ª Arantxa ARANA CARCAMO
- D. Pablo DE LA CUADRA RIBES
- D. Jorge DIEGO GARCERAN
- D. Francisco ENGUIX TALENS
- D. Antonio GARCIA SIGÜENZA
- D. Antonio Juan GARGALLO ORTI
- D. Juan José GASCON SALA
- D. Miguel Jorge GIMENEZ GADEA
- D. Jesús GONZALEZ LACALLE
- D. Eduardo MARTIN SERRALTA
- D. Francisco NAVARRO ALVAREZ
- D. Salvador PALOMARES PALOMARES
- D. Juan PANDO PEROL
- D. Ramón Antonio PASCUAL MACIA
- D. Miguel RUIZ CERDA
- D. Valentín Fernando TORRES SORIANO.

Aspirante

- D. Rubén Eduardo ACHAVAL
- D. Luis AGUILA PEREZ
- D. José Luis ALVAREZ GONZALEZ
- D. Miquel BUFORN CAÑABATE
- D. Neil COLLEN
- D. Jorge CORTES CORONAS
- D. Gonzalo DELGADO MORILLO
- D. Santiago DIAZ CANO
- D. Enrique FERRER MARTINEZ
- D. Fco. Javier GASCON GERRU
- D. Cristian KAH RACINI
- D. José Fernando MARTIN ESCODA
- D. Ernesto McKIE GARCIA
- D. José Luis NOGUERO FERNANDEZ
- D. Fernando RAMON FERNANDEZ
- D. Enrique RENART LOPEZ
- D. Diego Cristian RODRIGUEZ GARCIA
- D. Jesús ROSILLO TORRES
- D. Angel SARASOLA FRAILE
- D. Bryan SHEFFIELD
- D. Eliseo TOMAS SANCHEZ
- D. José Antonio NOGUERAS ROS
- D. José Luis NOGUERO FERNANDEZ
- D. Vicente PARDO CALABUIG



Rugby Club Alzira.

D. José Francisco PERFILO PEREZ
 D. Manuel Luis PEREZ MOLINA
 D. Francisco PEREZ BOIX
 D. Fernando RAMON FERNANDEZ
 D. Jesús ROSILLO TORRES
 D. Angel SARASOLA FRAILE
 D. Eliseo TOMAS SANCHEZ
 D. Andrés TORRES BERNABE

7. LICENCIAS EXPEDIDAS EN LAS TEMPORADAS

Temporada	Sen.	Jr.	Juv.	Cad.	Inf.	Alev.	Benj.	Entr.	Arb.	Fem.	Dir.	Total
1984/85	599		164	576	616			47	37	16		2.055
1985/86	630		159	428	33			33	33	25		1.698
1986/87	610		181	647	542			30	33	20		2.063
1987/88	630		188	634	469			42	59	1		2.064
1988/89	691		211	217	217			32	28	38		1.450
1989/90	629		211	146	178			26	25	61	21	1.298
1990/91	734		145	121	154	188		38	29	52	36	1.497
1991/92	656	110	234	142	136	70	39	40	37	11	32	1.508
1992/93	555	69	200	195	192	137	62	39	38	1	48	1.658
1993/94	552	70	190	183	196	151	60	40	34	12	41	1.529
1994/95	697	96	187	170	213	111	38	48	31	51	50	1.692
1995/96	915	160	236	256	188	84	38	69	42	14	73	2.065
1996/97	770	132	218	182	136	82	41	58	38	50	65	1.964

Escolares (1996/97): 192

8. INSTALACIONES DEPORTIVAS UTILIZADAS

Polideportivo Municipal de El Saler
 Universidad Literaria de Valencia
 Universidad Politécnica de Valencia
 Municipal de Cullera
 Municipal de Gandía
 Municipal de Alzira
 Municipal de Moncada
 Municipal de Elche
 Municipal de Orihuela
 Municipal de Alicante
 Municipal de Villajoyosa
 Municipal de Tavernes de Valdigna
 Cauce del Río Turia - Tramos 4 y 5
 Municipal de Denia



C.R. La Vila.

9. ACTIVIDADES DEPORTIVAS OFICIALES REALIZADAS

NACIONALES

a) División de Honor

Participantes	Clasificación
Tecnidex Valencia	9º

b) Primera Nacional Grupo C

Participantes	Clasificación
Les Abelles	4º
Cullera Forval	9º
Tatami R.C.	10º

c) Liga de Ascenso a Primera Nacional

Participante	Clasificación
Univ. Valencia CAU	Asciede
San Roque Moncada	1ª eliminatoria

d) Torneo Nacional Junior

Participante	Clasificación
Les Abelles R.C.	4º

e) Campeonato de España Juvenil

Participantes	Clasificación
Helios CAU	1ª fase
UPV R.C.	1ª fase

f) Campeonato de España Cadete

Participante	Clasificación
Helios CAU Alzira	Campeón

g) Torneo Nacional Infantil

Participante	Clasificación
Helios/CAU	4º
Tatami R.C.	15º

h) Torneo Nacional Alevín

Participante	Clasificación
Helios CAU	4º
Tatami R.C.	6º
Colegio Cumbres	11º

i) Torneo Nacional Femenino

Participante	Clasificación
U.P.V.	8º

j) Campeonato de Selecciones Territoriales

Participantes	Clasificación
Selección Valencia Senior	6º
Selección Valencia Juvenil	4º
Selección Valencia Cadete	2º
Selección Valencia Femenina	5º

REGIONAL

a) Campeonato de Primera Territorial

Participantes	Clasificación
Univ. Valencia CAU	1º
San Roque R.C.	2º
Elche Rugby Unión	3º
La Vila R.C.	4º

b) Campeonato de Primera Territorial Norte

Participantes	Clasificación
Univ. Valencia CAU	1º
San Roque Moncada	2º
X.E. 15 R.C.	3º
U.P.V. R.C.	4º
La Safor R.C.	5º
Castellón R.C.	6º
Tabernes Gandía	7º

c) Campeonato de Primera Territorial Sur

Participantes	Clasificación
Elche R.C.	1º
La Vila	2º
Denia R.C.	
Univ. Murcia	
Albacete R.C.	
CEU R.C.	

d) Campeonato de Segunda Territorial Norte

Participantes	Clasificación
Tecnidex Valencia	1º
Les Abelles R.C.	2º
Alzira R.C.	3º
Ciencias R.C.	4º
Tatami R.C.	5º
San Roque Moncada R.C.	6º
U.P.V. R.C.	7º

e) Campeonato de Segunda Territorial Sur

Participantes
Univ. Alicante
Elche R.C.
Akra Bárbara
Cartagena
EPSO Orihuela

f) Campeonato de Liga Juvenil

Participantes	Clasificación
Helios CAU	1º
Cullera R.C.	2º
U.P.V. R.C.	3º
Elche R.C.	4º
Valencia R.C.	5º
Les Abelles R.C.	6º
Murcia R.C.	7º
Tatami R.C.	8º
San Roque R.C.	9º
La Vila R.C.	10º

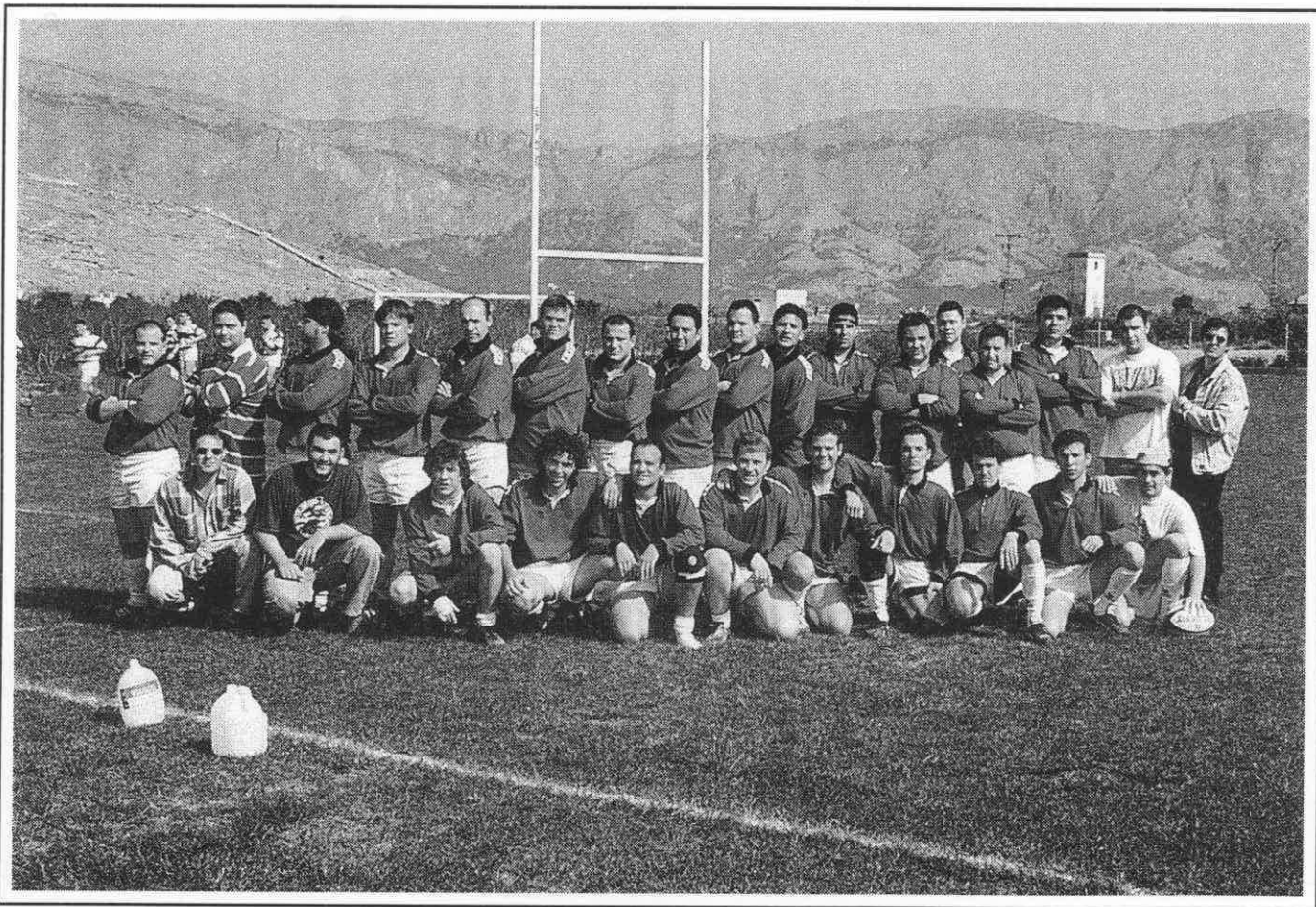

Escuela Politécnica Superior de Orihuela.

g) Campeonato Regional Cadete

Participantes	Clasificación
Helios CAU	1º
Cullera Forval R.C.	2º
Tavernes R.C.	3º
Valencia R.C.	4º
San Roque R.C.	5º
Elche R.C.	6º
La Vila R.C.	7º
Tatami R.C.	8º
Alzira R.C.	9º
U.P.V. R.C.	10º

h) Campeonato Provincial de Valencia Cadete

Grupo del Camp del Turia-L'Horta

Participantes	Clasificación
Helios CAU	1º
Valencia R.C.	2º
San Roque R.C.	3º
Helios CAU "B"	4º
Tatami R.C.	5º
U.P.V. R.C.	6º

Grupo La Safor-Ribera

Participantes	Clasificación
Cullera Forval R.C.	1º
Tavernes R.C.	2º
Elche R.C.	3º
La Vila R.C.	4º
Alzira R.C.	5º

i) Campeonato Provincial de Alicante

Participantes	Clasificación
Costa Blanca R.C.	1º
Elche Rugby Unión	2º
Orihuela R.C.	3º

j) Campeonato Provincial de Valencia Infantil

Participantes	Clasificación
San Roque R.C.	1º
Tatami R.C.	2º
Helios CAU	3º
La Safor R.C.	4º
Alzira R.C.	5º
Valencia R.C.	6º
Tavernes R.C.	7º
Cullera R.C.	8º

k) Campeonato Provincial de Alicante Infantil

Participantes	Clasificación
Elche Rugby Unión	1º
C.P. Luis Vives	2º
C.P. Miguel de Cervantes	3º
C.P. Jorge Guillén	4º
C.P. Mariano Benlliure	5º

l) Campeonato Provincial de Valencia Alevín

Participantes	Clasificación
Helios CAU	1º
La Safor R.C.	2º
Valencia R.C.	3º
Tavernes R.C.	4º
San Roque R.C.	5º
Colegio Cumbres	6º
Tatami R.C.	7º

m) Campeonato Benjamín

Participantes	Clasificación
Valencia R.C.	1º
San Roque R.C.	2º
Colegio Cumbres	3º
Helios CAU	4º

AMISTOSOS

10. ENCUENTROS AMISTOSOS INTER CLUBS DE LA REGION

Senior

Tatami R.C.	Les Abelles R.C.	19-39
Alzira R.C.	Tatami R.C.	14-84
Tabernes Gandía	Cullera R.C.	0-60
Valencia R.C.	Cullera R.C.	87-5
Tatami R.C.	XV 15 R.C.	12-29
Tatami R.C.	Univ. Castellón	35-5
C.R. Ciencias	Rugby La Plana	42-0
C.R. Castellón	Univ. Jaime I	39-12
Univ. Jaime I	C.R. Castellón	5-65

Femenino

U.P.V. R.C.	Elche R.U.	22-7
-------------	------------	------

11. ENCUENTROS AMISTOSOS INTERCLUBS ESPAÑOLES

Senior

Univ. Jaime I	C.R. Teruel	12-0
C.R. Tatami	Univ. Jaime I	46-12
G.E. i E.G.	La Plana/Univ. Valencia	17-27

Juvenil

Tatami R.C.	BUC	5-91
Tatami R.C.	Cornellá R.C.	27-19
Tatami R.C.	Teruel R.C.	50-0

Femenino

U.P.V. R.C.	Univ. Zaragoza	41-0
Sel. Valenciana	Combinado Catalán	17-7

12. ENCUENTROS AMISTOSOS INTERNACIONALES INTERCLUBS

Senior

La Vila	Bedford School	5-63
La Vila	Stanstead (Canadá)	17-24
La Vila	Shelford (Inglaterra)	25-20
La Vila	Wellcome (Inglaterra)	22-15
La Vila	Wetherby (Inglaterra)	19-26
La Vila	Doncaster (Inglaterra)	13-20



C.R. Castelló.

13. OTROS TORNEOS DISPUTADOS

8º Torneo Internacional Juvenil. Villajoyosa

Participantes: Stanstead College, Elche Rugby Unión, Orihuela R.C., La Vila.

Torneo Internacional Cadete. Villajoyosa

Participantes: Stanstead College, Duvant R.F.C., Brynmawr R.F.C., La Vila.

8º Torneo Internacional Veteranos. Villajoyosa

Participantes: Burevestnik, Bedworth R.F.C., Costa Blanca, Rusia, Inglaterra, Combinado España.

11º Benidorm Sevens

Participantes:

Internacional: Francia, Froggies, Atlantis, Wizards, Millfield, NSA Soffa, Real Canoe, Neath, Armagnac, Malone, C.R. Cisneros, Chichester, In Alcool, Direito, Akra.

Junior: Kirby Lonsdale, Akra, Amalgama, Llantwit, Bolton, Univ. Alicante, La Vila, Squirrels.

Sevens Ciudad de Valencia Juvenil

Participantes: U.P.V. R.C., San Roque R.C., Tatami R.C., CAU R.C., Valencia R.C., Les Abelles R.C.

Torneo 150 Aniversario Enseñanza Pública. Castellón

Participantes: Instituto Francisco Ribalta, Instituto Penyagolosa, Instituto Vicente Castell, Instituto F.P. II.

Torneo Magdalena

Participantes: U.E. Santboiana, BUC, Cornellá, C.R. La Plana.

14. NUMERO DE EQUIPOS QUE HAN JUGADO EN LAS COMPETICIONES SEÑALADAS ANTERIORMENTE

Senior	32
Junior	1
Juvenil	10
Cadete.....	12
Infantil.....	14
Alevín.....	10
Benjamín	4
Femenino.....	2
Total	85



Club de Rugby Albacete.

15. NUMEROS DE PARTIDOS JUGADOS EN LAS COMPETICIONES REALIZADAS

Senior	335
Junior	5
Juvenil	108
Cadete.....	90
Infantil/Alevín.....	106
Femenino.....	7
Total	651

16. PROMOCION TECNICA REALIZADA

Curso Actualización Arbitros
Curso Arbitros

17. JUGADORES PRESELECCIONADOS EN LA TEMPORADA

Senior

Alberto SOCIAS OLMOS
Víctor ARANDA DIAZ
Antonio SOCIAS OLMOS

Juvenil

Marco ALMIÑANA GOMEZ
José SERRANO TORMO
Vicente ORTIZ VALESPI
José MAÑAS BERNARD

Cadete

Manuel CANTALAPIEDRA MORENO
Alejo CRESPO MARTINEZ

18. RELACION DE NUMERO DE LICENCIAS POR CLUBS

Alicante

	Tot. Lic.	Tot. Jg.	Tot. N. Jug.	Sen.	Jun.	Juv.	Cad.	Inf.	Alv.	Bjn.	Tot. Jras.	Tot. Ent.	Tot. Arb.	Tot. Dir.
C. Blanca R.C.	106	0	102	30	7	16	21	20	7	1	0	2	0	2
C.E.U. Alicante	37	0	34	26	8	0	0	0	0	0	0	1	0	2
Elche R.C.	123	0	109	48	5	25	21	9	0	1	6	5	0	3
Murcia R.C.	71	0	65	37	8	17	3	0	0	0	3	1	0	2
A. Bárbara Polit.	28	0	25	20	4	0	1	0	0	0	0	1	0	2
Denia R.C.	31	0	27	25	2	0	0	0	0	0	0	1	0	3
C.D. Univers. Al.	40	0	37	25	10	2	0	0	0	0	0	2	0	1
Orihuela R.C.	26	0	21	14	0	7	0	0	0	0	0	3	0	2
Els Bous	13	0	12	11	0	0	0	0	1	0	0	0	0	1
E.P.S.O. R.C.	33	0	27	27	0	0	0	0	0	0	0	1	0	5
Sin Club	10	0	0	0	0	0	0	0	0	0	0	0	10	0
Total	518	0	459	263	44	67	46	29	8	2	9	17	10	23

Castellón

	Tot. Lic.	Tot. Jg.	Tot. N. Jug.	Sen.	Jun.	Juv.	Cad.	Inf.	Alv.	Bjn.	Tot. Jras.	Tot. Ent.	Tot. Arb.	Tot. Dir.
C.R. Castellón	63	0	55	35	3	6	10	0	0	1	3	1	1	3
Sin Club	1	0	0	0	0	0	0	0	0	0	0	1	0	0
Total	64	0	55	35	3	6	10	0	0	1	3	2	1	3

Valencia

	Tot. Lic.	Tot. Jg.	Tot. N. Jug.	Sen.	Jun.	Juv.	Cad.	Inf.	Alv.	Bjn.	Tot. Jras.	Tot. Ent.	Tot. Arb.	Tot. Dir.
C.R. Albacete	57	0	40	34	6	0	0	0	0	0	14	1	0	2
C.R. Univ. Pol.	121	0	88	57	9	20	2	0	0	0	23	7	1	2
Valencia R.C.	145	27	111	20	7	27	23	22	10	2	1	3	1	2
Tatami R.C.	121	46	71	9	1	19	5	21	13	3	0	1	1	2
M. Les Abelles	86	48	34	7	8	12	6	0	0	1	0	2	0	2
Univ. Valenc. C.	178	1	167	30	7	25	32	25	26	22	0	4	1	5
San Roque-Ben.	84	0	75	24	0	14	17	4	9	7	0	4	3	2
Cullera R.C.	99	23	67	10	5	20	15	16	0	1	0	5	0	4
U.E.R. Montcada	12	0	11	10	1	0	0	0	0	0	0	0	0	1
C.R. La Safor	33	0	30	29	1	0	0	0	0	0	0	1	0	2
Tavernes R.C.	68	0	63	10	2	3	24	12	10	2	0	4	0	1
Ciencias R.C.	30	0	27	25	1	0	0	0	1	0	0	1	0	2
XE-XV	42	0	38	29	9	0	0	0	0	0	0	1	0	3
Gandía R.F.C.	9	0	8	6	2	0	0	0	0	0	0	0	0	1
S. Roque Montcada	7	0	7	7	0	0	0	0	0	0	0	0	0	0
C.R. Alzira	45	0	41	17	5	5	2	7	5	0	0	2	0	2
Cartagena R.C.	29	0	25	18	7	0	0	0	0	0	0	1	1	2
Sin Club	24	0	0	0	0	0	0	0	0	0	0	2	19	3
Total	1.190	145	903	342	71	145	126	107	74	38	38	39	27	38
<i>(Escolares, 192)</i>	<i>1.382</i>													
Tot. Federac.	1.772	145	1.417	640	118	218	182	136	82	41	50	58	38	64
<i>(Escolares, 192)</i>	<i>1.964</i>													