

FEDERACION DE RUGBY DE LA COMUNIDAD VALENCIANA
(Fundada en 1931)

1. **DOMICILIO SOCIAL:** C/ Jaime Segarra, 6. Entlo.
Tel. (96) 525 03 27
Fax: (96) 524 55 62
03010 ALICANTE



2. **JUNTA DIRECTIVA**

Presidente: D. Antonio SANCHEZ VICENTE
(Hasta mayo de 1999)

Presidente
(Desde junio de 1999) D. Juan CASTRO

Vicepresidente: D. Tomás ESPINOSA LIDON

Vicepresidente:
Delegado de Castellón D. José A. MORALES Y SALVADOR

Secretario General: D. Angel SARASOLA FRAILE

Tesorero: D. Juan RODRIGUEZ LOPEZ

Vocal: D. José Gabriel PONCE CANDELA



Valencia Tecnidex. División de Honor

3. ORGANISMOS TÉCNICOS:

| | |
|---------------------------|---|
| Comité Selección Juvenil: | D. Francisco NAVARRO ALVAREZ |
| Comité Selección Cadete: | D. Vicente VERDU |
| Comité de Competición: | D. Fco. Javier GALLACH LAZCORRETA |
| Comité de Apelación: | D. Antonio SANCHEZ VICENTE D. Javier JIMENEZ FONTES D. Antonio GARCIA SIGÜENZA D. Francisco CUÑAT CISCAR |
| Comité de Arbitros: | |
| Presidente: | D. José Luis LOPEZ PEREZ |

4. CLUBS O ENTIDADES AFILIADAS A ESTA FEDERACION CON LAS CATEGORIAS EN LAS QUE TIENEN EQUIPO Y NUMERO DE ELLOS EN CADA CATEGORIA

| Nombre del club | D. Honor | 1ª Esp. | 1ª Nac | 1ª Ter. | 2ª Ter. | Juv. | Cad. | Inf. | Alv. | Fem. |
|---------------------|----------|---------|--------|---------|---------|------|------|------|------|------|
| Alicante | | | | | | | | | | |
| Akra Bárbara R.C. | | | | | 1 | | | | | |
| CEU Alicante R.C. | | | | | 1 | | | | | |
| Elche C.R.U. | | | | 1 | 1 | 1 | 1 | | | |
| La Vila C.R. | | | | | 1 | | | | | |
| Univ. Alicante R.C. | | | | | 1 | | | | | |
| Orihuela R.C. | | | | | 1 | | | | | |
| Denia R.C. | | | | 1 | | | | | | |
| Albacete R.C. | | | | 1 | | | | | | 1 |
| Murcia R.C. | | | | 1 | 1 | 1 | | | | 1 |
| Cartagena R.C. | | | | | 1 | | | | | |
| Castellón | | | | | | | | | | |
| Castellón R.C. | | | | 1 | 1 | | | | | |
| La Plana R.C. | | | | | | | | | | 1 |

| Nombre del club | D. Honor | 1ª Esp. | 1ª Nac. | 1ª Ter. | 2ª Ter. | Juv. | Cad. | Inf. | Alv. | Fem. |
|--------------------------|----------|---------|---------|---------|---------|------|------|------|------|------|
| Valencia | | | | | | | | | | |
| Alzira R.C. | | | | | 1 | | | | | |
| Cullera R.C. | | | 1 | | | | 1 | | | |
| La Safor R.C. | | | | | 1 | | | | | |
| Les Abelles R.C. | | | 1 | | 1 | 1 | 1 | | | |
| Tatami R.C. | | | | 1 | 1 | 1 | | 1 | 1 | |
| Tecnidex Valencia | 1 | | | | 1 | 1 | 1 | 1 | 1 | 1 |
| Univ. Politécnica R.C. | | | | 1 | 1 | | | | | 1 |
| XE XV R.C. | | | | 1 | | | | | | |
| C.R. San Roque Benicalap | | | | 1 | | 1 | 1 | 1 | | |
| Tavernes R.C. | | | | 1 | | 1 | | | | |
| Ciencias R.C. | | | | | 1 | | | | | |
| CAU Valencia | | 1 | | | 1 | 1 | 1 | 1 | | |
| Colegio Helios CAU | | | | | | | 1 | 1 | 1 | |
| U.E.R. Moncada | | | | | 1 | | | | | |

5. ARBITROS CON LICENCIAS ENCUADRADOS POR CATEGORIAS

Categoría Nacional

D. Joaquín BALAGUER SAEZ
D. Guillermo Manuel GALET DOMINGO
D. Pablo LOPEZ IDAÑEZ
D. José Luis LOPEZ PEREZ
D. Bartolomé MUÑOZ MOLINA
D. Francisco NAVARRO ALVAREZ
D. José María PEREZ LLORCA
D. José Luis REAL GUILLOT
D. Santiago SOLER MARTINEZ
D. J. Alfonso VIDAL YANES

Categoría Provincial

D. José Ramón CANTERO NAVARRO
D. Michael DORCEY KIERSEY
D. Tomás ESPINOSA LIDON
D. Antonio GARCIA SIGÜENZA
D. Luis GONZALEZ DURAN
D. Juan José GUIRAU SELVA
D. Jesús GUTIERREZ MARTINEZ
D. José Vicente LAVARIAS SERRANO
D. José Antonio MAS CASANOVA
D. José Luis PORTA BERLANGA
D. José Luis TUDELA GARCIA
D. Juan VERGARA HONRUBIA

Categoría Aspirante

- D. Antonio CONEJERO PEREZ
- D. Cándido HERRERO FERNANDEZ
- D. José Antonio ROMAN BENTICUAGA
- D. Antonio SANCHEZ VICENTE

6. ENTRENADORES CON LICENCIAS ENCUADRADOS POR CATEGORIAS

Nivel III (Nacional)

- D. Carlos ALVAREZ FREJO
- D. Antonio GIMENO ALTAS
- D. Christie Deon NOBLE
- D. Tomás PARDO VIDAL
- D. Ismael RIQUELME TERRES
- D. Francisco SOLER CALATRAVA
- D. Jesús Alfonso VIDAL YANES

Nivel II (Provincial)

- D. José Vicente ALDEGUER MARTINEZ
- D. Jesús BARO GIL
- D. Feliciano COLLADOS DEL VAL
- D. José María CUESTA GARCIA
- D. Luis GONZALEZ DURAN
- D. Jose Antonio MAS CASANOVA
- D. Francisco NAVARRAO ALVAREZ
- D. Paul PUERTO PAU
- D. Mihai SPIRIDON
- D. Enrique RIQUELME TERRES
- D. Vicente VERDU QUIRANT

Nivel I (Monitor)

- D. José Luis ALVAREZ GONZALEZ
- D. Juan Francisco CABEDO ORTIZ
- D. José Ramón CANTERO NAVARRO
- D. Jorge CORTES CORONAS
- D. Jorge DIEGO GARCERAN
- D. Antonio GARCIA SIGÜENZA
- D. Antonio Juan GARGALLO ORTI
- D. Juan José GASCON SALA
- D. Francisco MARIN TORTOSA
- D. José Luis NOGUERO FERNANDEZ
- D. Salvador PALOMARES PALOMARES
- D. Ramón Antonio PASCUAL MACIA
- D. Manuel PEREZ MARTINEZ
- D. Antonio SANCHEZ VICENTE

Aspirante

D. Luis AGUILA PEREZ
D. José Luis BELTRAN GRANELL
D. Pedro CHAZARRA CARRION
D. Neil COLLEN
D. Fele GOMEZ MARTINEZ
D. Pedro Tomás IBORRA BUENDICHO
D. José Fernando MARTIN ESCODA
D. José Antonio MENDOZA BARBERA
D. Isidro NOGUERA GERMAN
D. Alfonso OTERO GARCIA
D. Vicente PARDO CALABUIG
D. Enrique RENART LOPEZ
D. Alain ROMERO
D. Jesús ROSILLO TORRES
D. Antonio Alberto SALVA DEL CORRAL

7. LICENCIAS EXPEDIDAS EN LAS TEMPORADAS

| Temporada | Sen. | Jr. | Juv. | Cad. | Inf. | Alev. | Benj. | Entr. | Arb. | Fem. | Dir. | Total |
|-----------|------|-----|------|------|------|-------|-------|-------|------|------|------|------------------|
| 1984/85 | 599 | | 164 | 576 | 616 | | | 47 | 37 | 16 | | 2.055 |
| 1985/86 | 630 | | 159 | 428 | 33 | | | 33 | 33 | 25 | | 1.698 |
| 1986/87 | 610 | | 181 | 647 | 542 | | | 30 | 33 | 20 | | 2.063 |
| 1987/88 | 630 | | 188 | 634 | 469 | | | 42 | 59 | 1 | | 2.064 |
| 1988/89 | 691 | | 211 | 217 | 217 | | | 32 | 28 | 38 | | 1.450 |
| 1989/90 | 629 | | 211 | 146 | 178 | | | 26 | 25 | 61 | 21 | 1.298 |
| 1990/91 | 734 | | 145 | 121 | 154 | 188 | | 38 | 29 | 52 | 36 | 1.497 |
| 1991/92 | 656 | 110 | 234 | 142 | 136 | 70 | 39 | 40 | 37 | 11 | 32 | 1.508 |
| 1992/93 | 555 | 69 | 200 | 195 | 192 | 137 | 62 | 39 | 38 | 1 | 48 | 1.658 |
| 1993/94 | 552 | 70 | 190 | 183 | 196 | 151 | 60 | 40 | 34 | 12 | 41 | 1.529 |
| 1994/95 | 697 | 96 | 187 | 170 | 213 | 111 | 38 | 48 | 31 | 51 | 50 | 1.692 |
| 1995/96 | 915 | 160 | 236 | 256 | 188 | 84 | 38 | 69 | 42 | 14 | 73 | 2.065 |
| 1996/97 | 770 | 132 | 218 | 182 | 136 | 82 | 41 | 58 | 38 | 50 | 65 | 1.964 (192 esc.) |
| 1997/98 | 758 | 210 | 159 | 161 | 116 | 43 | 52 | 53 | 29 | 1 | 36 | 1.869 (230 esc.) |
| 1998/99 | 720 | 176 | 150 | 141 | 137 | 91 | 43 | 48 | 26 | 2 | 74 | 1.608 (209 esc.) |

8. INSTALACIONES DEPORTIVAS UTILIZADAS

Polideportivo Municipal de El Saler
Universidad Politécnica de Valencia
Municipal de Cullera
Municipal de Gandía
Municipal de Alzira
Municipal de Elche
Municipal de Alicante
Municipal de Villajoyosa
Municipal de Tavernes de Valldigna
Cauce del Río Turia - Tramos 4 y 5
Municipal de Denia
Municipal de Montcada

9. ACTIVIDADES DEPORTIVAS OFICIALES REALIZADAS

NACIONALES

a) División de Honor

Participantes **Clasificación**
Valencia Tecnidex 12º

b) Copa de S.M. El Rey

Participantes **Clasificación**
Valencia Tecnidex Cuartos final

c) Primera Especial

Participantes **Clasificación**
CAU Valencia 5º

d) Primera Nacional Grupo C

Participantes **Clasificación**
Les Abelles Tecnidex 1º
Cullera Forval 7º

e) **Liga de Ascenso a Primera Nacional**

Participante

Univ. Murcia
Elche C.R.U.

Clasificación

Asciende
2ª eliminatoria

f) **Copa de S.M. La Reina**

Participantes

Univ. Politécnica Valencia

Clasificación

Fase previa

g) **Torneo Nacional Junior**

Participante

Les Abelles R.C.

Clasificación

2º

h) **Campeonato de España Juvenil**

Participantes

Colegio Helios CAU
Elche C.R.U.

Clasificación

Campeón
1ª fase

i) **Campeonato de España Cadete**

Participante

Cullera R.C.

Clasificación

8º

j) **Torneo Nacional Infantil**

Participante

Colegio Helios
Tatami Ateneo Marítimo
Villajoyosa R.C.

Clasificación

9º
15º
26º

k) **Torneo Nacional Alevín**

Participante

Colegio Helios CAU
Ateneo Tatami
C.R. Villajoyosa

Clasificación

Campeón
2º
13º

l) **Campeonato de Selecciones Territoriales**

Participantes

Selección Valencia Juvenil
Selección Valencia Cadete

Clasificación

Campeón
6º

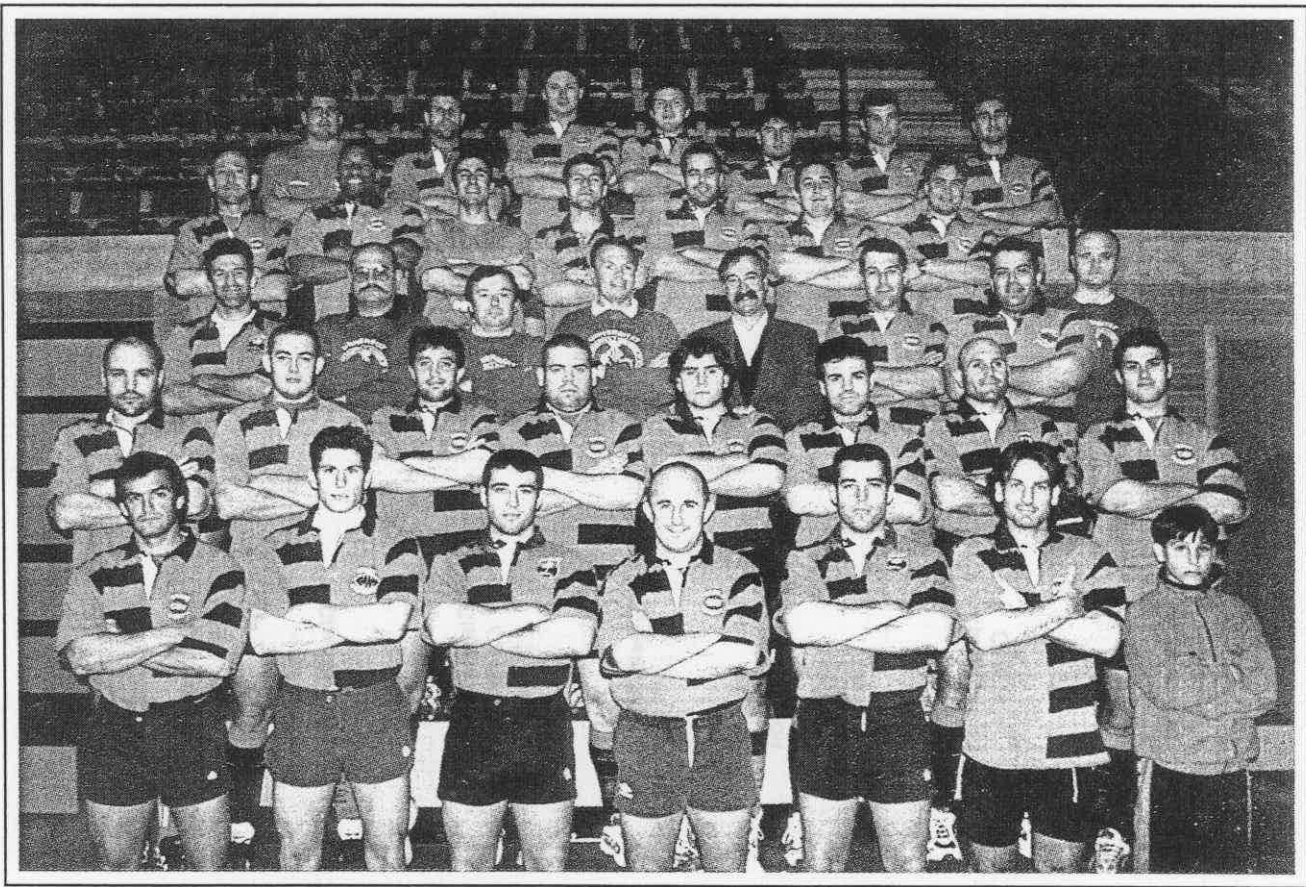

CAU Valencia. Primera Especial

REGIONAL

a) Campeonato de Primera Territorial

| Participantes | Clasificación |
|----------------------------|----------------------|
| Univ. Murcia | 1º |
| Elche C.R.U. | 2º |
| Univ. Politécnica Valencia | 3º |
| Tatami R.C. | 4º |
| San Roque | 5º |
| Castellón R.C. | 6º |
| Denia R.C. | 7º |
| Tavernes R.C. | 8º |
| Albacete R.C. | 9º |
| XE XV R.C. | 10º |

b) Campeonato de Segunda Territorial Norte

| Participantes | Clasificación |
|----------------------------|----------------------|
| Les Abelles R.C. | 1º |
| Alzira R.C. | 2º |
| Univ. Valencia CAU | 3º |
| La Safor R.C. | 4º |
| Ciencias R.C. | 5º |
| U.E.R. Moncada | 6º |
| Univ. Politécnica Valencia | 7º |
| Valencia Tecnidex | 8º |

c) Campeonato de Segunda Territorial Sur

| Participantes | Clasificación |
|----------------------|----------------------|
| La Vila R.C. | 1º |
| Univ. Alicante | 2º |
| Orihuela R.C. | 3º |
| Akra Barbara | 4º |
| Univ. Murcia | 5º |
| CEU Alicante | 6º |
| Cartagena R.C. | 7º |

d) Campeonato de Liga Juvenil

| Participantes | Clasificación |
|----------------------|----------------------|
| Helios CAU | 1º |
| Elche C.R.U. | 2º |
| Tavernes | 3º |

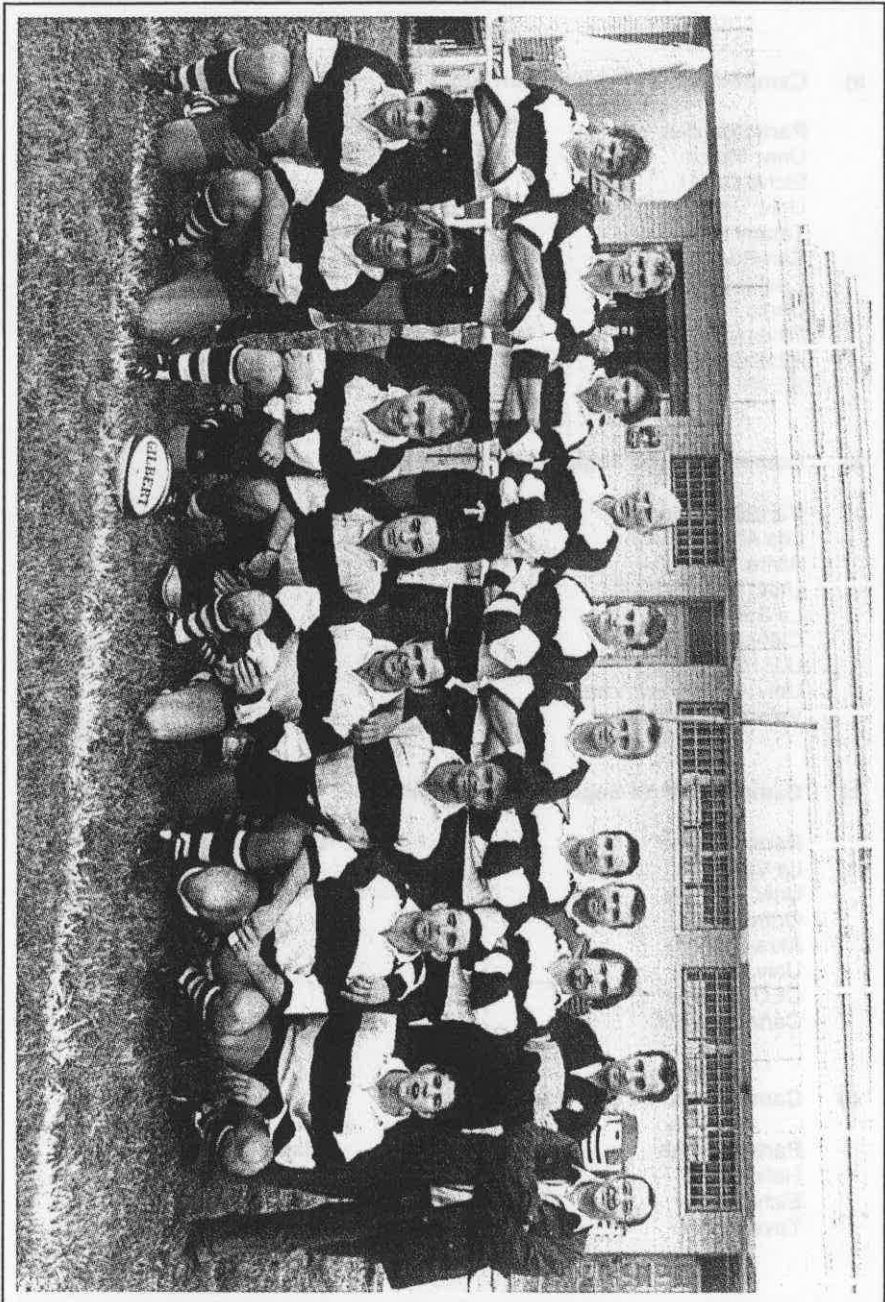

Villajoyosa R.C.

Territorial Norte

| | |
|---------------|----|
| Helios CAU | 1º |
| Tavernes | 2º |
| Valencia R.C. | 3º |
| San Roque | 4º |
| Tatami | 5º |
| Les Abelles | 6º |

Territorial Sur

| | |
|------------------|----|
| Elche C.R.U. | 1º |
| Villajoyosa R.C. | 2º |
| Murcia C.R. | 3º |

e) Campeonato Regional Cadete**Participantes** **Clasificación**

| | |
|--------------|----|
| Cullera R.C. | 1º |
| Helios CAU | 2º |

Territorial Norte

| | |
|---------------|----|
| Helios CAU | 1º |
| Tatami R.C. | 2º |
| Valencia R.C. | 3º |
| Les Abelles | 4º |
| San Roque | 5º |

Territorial Sur

| | |
|------------------|----|
| Cullera R.C. | 1º |
| Elche C.R.U. | 2º |
| Villajoyosa R.C. | 3º |
| Tavernes R.C. | 4º |

f) Campeonato Regional Infantil**Participantes** **Clasificación**

| | |
|------------------|----|
| Helios CAU | 1º |
| Teodoro Llorente | 2º |
| Cullera | 3º |

Territorial Norte

| | |
|------------------|----|
| Helios CAU | 1º |
| Teodoro Llorente | 2º |
| Valencia R.C. | 3º |
| Tatami R.C. | 4º |
| San Roque R.C. | 5º |
| Castellón | 6º |

g) Campeonato Alevín (Zona Norte)

Participantes

Helios Rojo
Helios Azul
Sta. María 6°
Valencia R.C.
Tatami R.C.
Sta. María 5°

Clasificación

1°
2°
3°
4°
5°
6°

h) Campeonato Benjamín (Zona Norte)

Participantes

Helios Rojo
Valencia
Sta. María
Helios Azul

Clasificación

1°
2°
3°
4°

AMISTOSOS

10. ENCUENTROS AMISTOSOS INTER CLUBS DE LA REGION

Senior

| | | |
|-------------------|---------------------|-------|
| Elche C.R.U. | Cullera Forval | 13-19 |
| Tavernes R.C. | Cullera Forval | 0-29 |
| Cullera Forval | San Roque Moncada | 7-5 |
| Cullera Forval | Tecnidex Valencia | 0-50 |
| Les Abelles | CAU Valencia | 21-7 |
| Les Abelles | Cullera Forval | 7-0 |
| Valencia Tecnidex | CAU Valencia | 12-7 |
| Alzira R.C. | Castellón C.R. | |
| Valencia Tecnidex | CAU Univ. Literaria | |

11. ENCUENTROS AMISTOSOS INTERCLUBS ESPAÑOLES

Senior

| | |
|---------------------|---------------------|
| U.E. Santboiana | CAU Univ. Literaria |
| Univ. Pol. Valencia | Gotics R.C. |
| Valencia Tecnidex | U.E. Santboiana |
| Univ. Jaime I | Univ. Pol. Valencia |

12. ENCUENTROS AMISTOSOS INTERNACIONALES INTERCLUBS

Senior

| | | |
|------------------|---------------------------|-------|
| Tavernes R.C. | Longo Guildhall Univ. RFC | |
| Villajoyosa R.C. | Rosyya (Rusia) | 14-21 |
| Villajoyosa R.C. | Offenbach (Alemania) | 15-25 |
| Villajoyosa R.C. | Birmingham Med (Ing.) | 10-20 |
| Villajoyosa R.C. | Bassel (Suiza) | 5-15 |
| Villajoyosa R.C. | Guildhall Univ. (Ing.) | 12-10 |
| Villajoyosa R.C. | Birmingham Med (Ing.) | 10-48 |
| Villajoyosa R.C. | chicago Blaze (EE.UU.) | 10-22 |
| Villajoyosa R.C. | Bedworth sub 20 (Ing.) | 15-15 |
| Villajoyosa R.C. | Canton Cardiff (Gales) | 35-10 |

Cadete

| | | |
|----------------|----------------------|-------|
| Cullera Forval | Chazournes (Francia) | 7-5 |
| Cullera Forval | RAF Odilham (Ing.) | 24-26 |

13. NUMERO DE EQUIPOS QUE HAN JUGADO EN LAS COMPETICIONES SEÑALADAS ANTERIORMENTE

| | |
|----------------|----|
| Senior | 31 |
| Junior | 1 |
| Juvenil | 8 |
| Cadete | 7 |
| Infantil | 5 |
| Alevin | 3 |
| Femenino | 5 |
| Total | 60 |

14. NUMEROS DE PARTIDOS JUGADOS EN LAS COMPETICIONES REALIZADAS

| | |
|-----------------------|-----|
| Senior | 325 |
| Junior | 4 |
| Juvenil | 88 |
| Cadete | 62 |
| Infantil/Alevin | 72 |
| Femenino | 14 |
| Total | 565 |

15. RELACION DE NUMERO DE LICENCIAS POR CLUBS

Alicante

| | Tot. Lic. | Tot. Jg. N. | Tot. Jug. | Sen. | Jun. | Juv. | Cad. | Inf. | Alv. | Bjn. | Tot. Jras. | Tot. Ent. | Tot. Arb. | Tot. Dir. |
|--------------------|------------|-------------|------------|------------|-----------|-----------|-----------|-----------|-----------|----------|------------|-----------|-----------|-----------|
| Villajoyosa R.C. | 81 | 0 | 78 | 22 | 4 | 10 | 15 | 18 | 7 | 2 | 0 | 1 | 0 | 2 |
| C.E.U. Alicante | 30 | 0 | 25 | 17 | 8 | 0 | 0 | 0 | 0 | 0 | 0 | 2 | 0 | 3 |
| Elche R.C. | 107 | 0 | 97 | 38 | 11 | 18 | 14 | 11 | 4 | 1 | 0 | 6 | 1 | 3 |
| Univ. Murcia R.C. | 90 | 0 | 84 | 51 | 12 | 11 | 10 | 0 | 0 | 0 | 0 | 1 | 1 | 4 |
| A. Bárbara Polit. | 36 | 0 | 32 | 30 | 2 | 0 | 0 | 0 | 0 | 0 | 0 | 1 | 0 | 3 |
| Denia R.C. | 26 | 0 | 23 | 23 | 0 | 0 | 0 | 0 | 0 | 0 | 0 | 1 | 0 | 2 |
| C.D. Univ. Alican. | 35 | 0 | 32 | 20 | 11 | 1 | 0 | 0 | 0 | 0 | 0 | 1 | 0 | 2 |
| Orihuela R.C. | 36 | 0 | 31 | 25 | 5 | 0 | 0 | 0 | 0 | 1 | 0 | 3 | 0 | 2 |
| Sin Club | 9 | 0 | 0 | 0 | 0 | 0 | 0 | 0 | 0 | 0 | 0 | 0 | 9 | 0 |
| Total | 450 | 0 | 402 | 226 | 53 | 40 | 39 | 29 | 11 | 4 | 0 | 16 | 11 | 21 |
| (Escolares, 55) | 495 | | | | | | | | | | | | | |

Castellón

| | Tot. Lic. | Tot. Jg. N. | Tot. Jug. | Sen. | Jun. | Juv. | Cad. | Inf. | Alv. | Bjn. | Tot. Jras. | Tot. Ent. | Tot. Arb. | Tot. Dir. |
|-----------------|-----------|-------------|-----------|-----------|-----------|----------|----------|----------|----------|----------|------------|-----------|-----------|-----------|
| C.R. Castellón | 70 | 0 | 63 | 46 | 12 | 5 | 0 | 0 | 0 | 0 | 0 | 2 | 0 | 5 |
| Total | 70 | 0 | 63 | 46 | 12 | 5 | 0 | 0 | 0 | 0 | 0 | 2 | 0 | 5 |
| (Escolares, 22) | 92 | | | | | | | | | | | | | |

Valencia

| | Tot. Lic. | Tot. Jg. N. | Tot. Jug. | Sen. | Jun. | Juv. | Cad. | Inf. | Alv. | Bjn. | Tot. Jras. | Tot. Ent. | Tot. Arb. | Tot. Dir. |
|----------------------|--------------|-------------|--------------|------------|------------|------------|------------|------------|-----------|-----------|------------|-----------|-----------|-----------|
| C.R. Albacete | 51 | 0 | 46 | 42 | 4 | 0 | 0 | 0 | 0 | 0 | 1 | 2 | 0 | 2 |
| C.R. Univ. Pol. | 68 | 0 | 62 | 47 | 15 | 0 | 0 | 0 | 0 | 0 | 1 | 2 | 0 | 2 |
| Valencia R.C. | 149 | 48 | 93 | 9 | 9 | 15 | 20 | 13 | 23 | 4 | 0 | 3 | 0 | 5 |
| Tatami R.C. | 110 | 2 | 100 | 32 | 4 | 18 | 15 | 20 | 9 | 2 | 0 | 2 | 0 | 6 |
| M. Les Abelles | 102 | 38 | 57 | 12 | 11 | 22 | 12 | 0 | 0 | 0 | 0 | 3 | 0 | 4 |
| Univ. Valenc. C. | 172 | 47 | 117 | 5 | 6 | 24 | 19 | 16 | 22 | 25 | 0 | 4 | 0 | 4 |
| San Roque | 37 | 0 | 34 | 20 | 6 | 7 | 1 | 0 | 0 | 0 | 0 | 1 | 0 | 2 |
| Cullera R.C. | 129 | 32 | 88 | 25 | 5 | 0 | 26 | 18 | 7 | 7 | 0 | 3 | 0 | 6 |
| U.E.R. Montcada | 21 | 0 | 18 | 16 | 2 | 0 | 0 | 0 | 0 | 0 | 0 | 1 | 0 | 2 |
| Tavernes R.C. | 63 | 0 | 56 | 13 | 10 | 19 | 3 | 7 | 4 | 0 | 0 | 3 | 0 | 4 |
| Ciencias R.C. | 34 | 0 | 31 | 30 | 1 | 0 | 0 | 0 | 0 | 0 | 0 | 1 | 0 | 2 |
| XE-XV | 27 | 0 | 23 | 20 | 3 | 0 | 0 | 0 | 0 | 0 | 0 | 1 | 0 | 3 |
| S. Roque Montcada | 30 | 0 | 30 | 2 | 1 | 0 | 0 | 11 | 15 | 1 | 0 | 0 | 0 | 0 |
| C.R. Alzira | 45 | 0 | 40 | 17 | 6 | 0 | 6 | 11 | 0 | 0 | 0 | 3 | 0 | 2 |
| Cartagena R.C. | 22 | 0 | 18 | 15 | 3 | 0 | 0 | 0 | 0 | 0 | 0 | 1 | 0 | 3 |
| Teodoro Llorente | 12 | 0 | 12 | 0 | 0 | 0 | 0 | 12 | 0 | 0 | 0 | 0 | 0 | 0 |
| Sin Club | 16 | 0 | 1 | 1 | 0 | 0 | 0 | 0 | 0 | 0 | 0 | 0 | 15 | 0 |
| Total | 1.088 | 167 | 826 | 306 | 86 | 105 | 102 | 108 | 80 | 39 | 2 | 30 | 15 | 48 |
| (Escolares, 132) | 1.220 | | | | | | | | | | | | | |
| Tot. Federac. | 1.608 | 167 | 1.291 | 578 | 151 | 150 | 141 | 137 | 91 | 43 | 2 | 48 | 26 | 74 |
| (Escolares, 209) | 1.817 | | | | | | | | | | | | | |