



FEDERACION DE RUGBY DE LA COMUNIDAD VALENCIANA

(Fundada en 1982)

1.— DOMICILIO SOCIAL

Lepanto, 26 - 3ª
Tel. (96) 331 64 82
46008 VALENCIA

Delegación de Alicante
(Fundada en 1973)

Avda. Padre Vendrel, 1
03003 ALICANTE

Delegación de Valencia
(Fundada en 1931)

Lepanto, 26 - 3ª
Tel. (96) 331 64 82
46008 VALENCIA

2.— JUNTA DIRECTIVA:

Presidente:

D. Luis SEBASTIAN CABALLERO



Vicepresidente 1º:

D. Francisco MARTINEZ-FORT RODRIGUEZ

Vicepresidente 2º:

D. Ildefonso GARCIA DEL LUELMO

Vicepresidente 3º:

D. Agustin MORENO NAVARRO

Tesorera:

Dña. Rosario ALBERT GUZMAN

Vocales:

D. Alfonso VIDAL YANES

D. José E. SORRIBES MANZANA

D. Antonio HUERTA MAYORDOMO

D. Ricardo TORRES FABRA

D. Santiago HERNANDEZ DIAZ

D. Mariano RODENAS

Secretaria: María Colomer Osca

3.— ORGANISMOS TECNICOS

Comité Selecciones:	D. Francisco SOLER CALATRAVA
	D. Jorge DIEGO GARCERAN
	D. José M ^a CUESTA GARCIA
Comité Disciplina:	D. Fco. Javier GALLACH LAZCORRETA
Comité Arbitros:	D. Fco. Javier GALLACH LAZCORRETA
Comité Prensa:	D. Antonio MONSELL SEBASTIAN
	D. Ricardo A. POMARES

4.— CLUBS O ENTIDADES AFILIADAS A LA F.E.R. CON LAS CATEGORIAS EN LAS QUE TIENEN EQUIPOS Y NUMERO DE ELLOS EN CADA CATEGORIA

Nombre del club	Div. Honor	1ª Nal.	1ª Reg.	2ª Reg.	Juv.	Cad.A	Cad.B	Inf.
Alicante								
Elche R.C.			1		1	1	2	3
EUITI-Alcoy				1			1	
Politécnico Alicante			1					1
Orihuela R.C.			1					
U.R.E.S. 78			1				1	
C.E.U. Alicante			1					
Villajoyosa R.C.			1			1	1	1
Murcia								
Universidad Murcia				1		1	1	
Valencia								
R.C. Valencia	1		1		1	1	8	7
Les Abelles R.C.			1	1	1	1	2	1
CAU-Inter. House			1	1	1	1	1	1
Tatami de Burjasot			1	1	1			
SEUR			1					
UER-Montcada			1				1	2
Cullera R.C.			1		1	1	1	3
Universidad Politécnica				1				
La Safor R.C.				1	1	1		
Xe XV				1	1	1		
Alzira R.C.							1	2
Teo. Llorente							1	1
Balmes								1
La Salle								1
Xativa R.C.				1				

5.— ARBITROS CON LICENCIA ENCUADRADOS POR CATEGORIA

Categoría Nacional

Valencia

D. Francisco Javier GALLACH LAZCORRETA

D. Pablo LOPEZ IBAÑEZ

D. José E. SORRIBES MANZANA

Categoría Provincial

Alicante

D. Ricardo HERNANDEZ SOLBES

D. Ramón AMOROS MANZANERO

D. Fco. Javier MUÑOZ ARIAS

D. Henry JELINECK

Valencia

D. Antonio MONSELL SEBASTIAN

D. Jesús Alfonso VIDAL YANES

D. José María PEREZ LLORCA

D. Michael DORCEY KIERSEY

D. Juan Carlos SAN FELIX GORRIZ

D. Ricardo TORRES FABRA

D. José Luis LOPEZ PEREZ

D. José Enrique GUINART CABO

D. Francisco NAVARRO ALVAREZ

D. Antonio GIMENO ALTABAS

D. Josep Vte. FERRER ALBIACH

D. José Ricardo PUJOL MAS
D. Jorge DIEGO GARCERAN
D. Juan José OLMOS SEGARRA
D. Alfredo BONILLA PICHER

Categoría Aspirante

Alicante

D. Antonio BUTRON MORALES
D. Alejandro LOPEZ BAILEN
D. Pascual GARCIA ABRIL
D. Javier HERNANDEZ TREMIÑO
D. Ignacio Luis PASTOR FUENTES
D. Julio FERRER SORIA
D. José Antonio MAS CASANOVA
D. Salvador URBANO LOPEZ
D. Eugenio MEDRANO BUYOLO
D. Antonio SANCHEZ VICENTE
D. Tomás ESPINOSA LIDON
D. José Manuel MINGUEZ PAREDES
D. Santiago SOLER MARTINEZ
D. José Gabriel CATALAN DIAZ
D. Gines Ramón BLAZQUEZ LOZANO
D. Juan José GUIRAU SELVA
D. Joaquín BALAGUER SAEZ

Murcia

D. José Angel ZAMBUDIO BAÑOS
D. José Juan RIOS BAHQJAR
D. Manuel MARTINEZ-ABARCA PASTOR
D. Manuel MARTINEZ MINARRO
D. José RUIPEREZ LLISON
D. Santos JIMENEZ GONZALEZ

Valencia

D. Pascual ZAMORANO PASCUAL
D. Miguel MARTINEZ MONSORIU
D. Manuel MONTESINOS CALVO
D. Vicente MARTINEZ SEBASTIA
D. Estebán SANTAMARIA CORIA
D. Francisco Miguel IGUAL CALATRAVA
D. Juan VERGARA HONRRUBIA
D. Francisco MARTINEZ-FORT RODRIGUEZ
D. Andres ESCRIVA CERRRUDO
D. Santiago DIAZ CANO
D. Anselmo HERNANDEZ GIL DE TEJADA
D. Jean Claude RORANT-RALE
D. José M^a CUESTA GARCIA
D. Gregorio MARCHANTE DONATE

6.— ENTRENADORES CON LICENCIA ENCUADRADOS POR CATEGORIAS:

Categoría Grado III (Nacional)

Valencia

D. José Javier MUNDINA GOMEZ
D. Antonio GIMENO ALTABAS
D. José M. MAESO OLIVARES
D. Francisco SOLER CALATRAVA

Categoría Grado II (Territorial)**Alicante**

D. Antonio HUERTA MAYORDOMO

D. Ricardo HERNANDEZ SOLBES

Valencia

D. Francisco J. GRAU MARI

D. Juan RASTRILLA VIATELA

D. Juan CASTRO MARTINEZ

D. Alfredo BONILLA PICHER

D. Vicente FUSTER ESCANDELL

D. Juan A. MARIN GARCIA

D. Jesús A. VIDAL YANES

Categoría Grado I (Monitor)**Valencia**

D. Josep Vicent FERRER ALBIACH

D. José M^a CUESTA GARCIA

D. Juan VERGARA HONRRUBIA

D. Tomás PARDO VIDAL

D. Fco. MARTINEZ-FORT RODRIGUEZ

D. Baltasar BONET MESEGUER

Categoría Aspirante**Alicante**

D. Ramón MARTINEZ HORTELANO

D. Antonio BALAGUER SAEZ

D. José QUESADA MACIA

D. Ismael ROCA MATEO

D. José A. AMOROS PALAO

D. Francisco CANTO MURCIANO

D. Santiago SOLER MARTI

D. Antonio MARTINEZ GUTIERREZ

Valencia

D. José F. MARTIN ESCODA

D. Gonzalo LOPEZ FRANCES

D. Raul PUERTO PAU

D. Rafael LOPEZ GARCIA

D. Salvador LOPEZ DOMENECH

D. José M^a MONT HERNANDEZ

D. Vicente MARTINEZ SEBASTIA

D. Rafael GARCIA-JANINI PASTOR

D. Hans Peter FROMM CID DE DIEGO

D. Jorge MARTIN GARCIA

D. José M. JORNET LLOBREGAT

D. Jaime FRIGOLA COMENCHE

D. Vicente LOPEZ DOMENECH

D. Joaquin MENENT PERALTA

D. Samuel MENENDEZ FERNANDEZ

7.— LICENCIAS EXPEDIDAS EN LAS TEMPORADAS

	Sen.	Juv.	Cad.	Inf.	Entr.	Arb.	Fem.	Total
1979-80	383	157	211	73	10	23		856
1980-81	392	146	212	43	12	20		825
1981-82	385	140	240	65	18	22		870
1982-83	383	138	226	53	17	17		835
1983-84	594	227	470	310	26	43	12	1682
1984-85	599	164	576	616	47	37	16	2055
1985-86	630	159	428	361	33	33	25	1698
1986-87	610	181	647	542	30	33	20	2063
1987-88	630	188	634	469	42	59	1	2064

8.— INSTALACIONES DEPORTIVAS UTILIZADAS

Municipal de Elche
Municipal de Villajoyosa
Universidad de Alicante
Municipal de San Vicente
Municipal de Alcoy
Pol. Municipal de El Saler
La Pedrereta de Cullera
Municipal de Burjasot
Municipal de Montcada
Universitaria de Valencia
Pol. de Valencia
Municipal de Gandía
Municipal de Alcira
Municipal de Orihuela
Parque de Nazaret de Valencia

9.— ACTIVIDADES DEPORTIVAS REALIZADAS

NACIONALES

- | | | |
|----|---|-------------------------------------|
| a) | División de Honor
Participantes
Valencia R.C. | Clasificación
5º |
| b) | Copa S.M. El Rey
Participantes
Valencia R.C. | Clasificación
8º de final |
| c) | Liga de Ascenso a 1ª Nacional (Grupo A)
Participantes
Les Abelles
CAU-Inter. House | Clasificación
2º
7º |
| d) | Campeonato de España "Juvenil" (Grupo A)
Participantes
Valencia R.C.
Cullera R.C. | Clasificación
3º
4º |
| e) | Campeonato de España "Cadetes A"
Participantes
Les Abelles R.C. | Clasificación
2º |
| f) | Campeonato España "Cadete B"
Participantes
CAU Valencia | Clasificación
6º |
| g) | Campeonato España "Infantil"
Participantes
Liceo Francés | Clasificación
2º |

h) Campeonato de España Selecciones Territoriales

Participantes

Selección Juvenil
Selección Cadetes "A"

Clasificación

2º
2º

TERRITORIALES

a) Campeonato Territorial 1ª Categoría

Participantes

Les Abelles R.C.
CAU-Inter. House
Tatami de Burjasot
Elche R.C.
SEUR
Cullera R.C.
UER-Montcada
Valencia R.C.

Clasificación

1º
2º
3º
4º
5º
6º
7º
8º

b) Campeonato Territorial 2ª Categoría (Grupo Norte)

Participantes

Alzira R.C.
Universidad Politécnica
CAU-International House
XE XV
R.C. La Safor
Tatami de Burjasot R.C.
Les Abelles R.C.

Clasificación

1º
2º
3º
4º
5º
6º
7º

c) Campeonato Territorial 2ª Categoría (Grupo Sur)

Participantes

U.R.E.S. 78
Universidad de Murcia
Villajoyosa R.C.
Orihuela R.C.
C.E.U.
E.U.I.T.I.-Alcoy
Politécnico de Alicante

Clasificación

1º
2º
3º
4º
5º
6º
7º

d) Campeonato de Ascenso a 1ª Territorial

Participantes

Alcira R.C.
Universidad Politécnica
U.R.E.S. 78
Universidad de Murcia

Clasificación

1º
2º

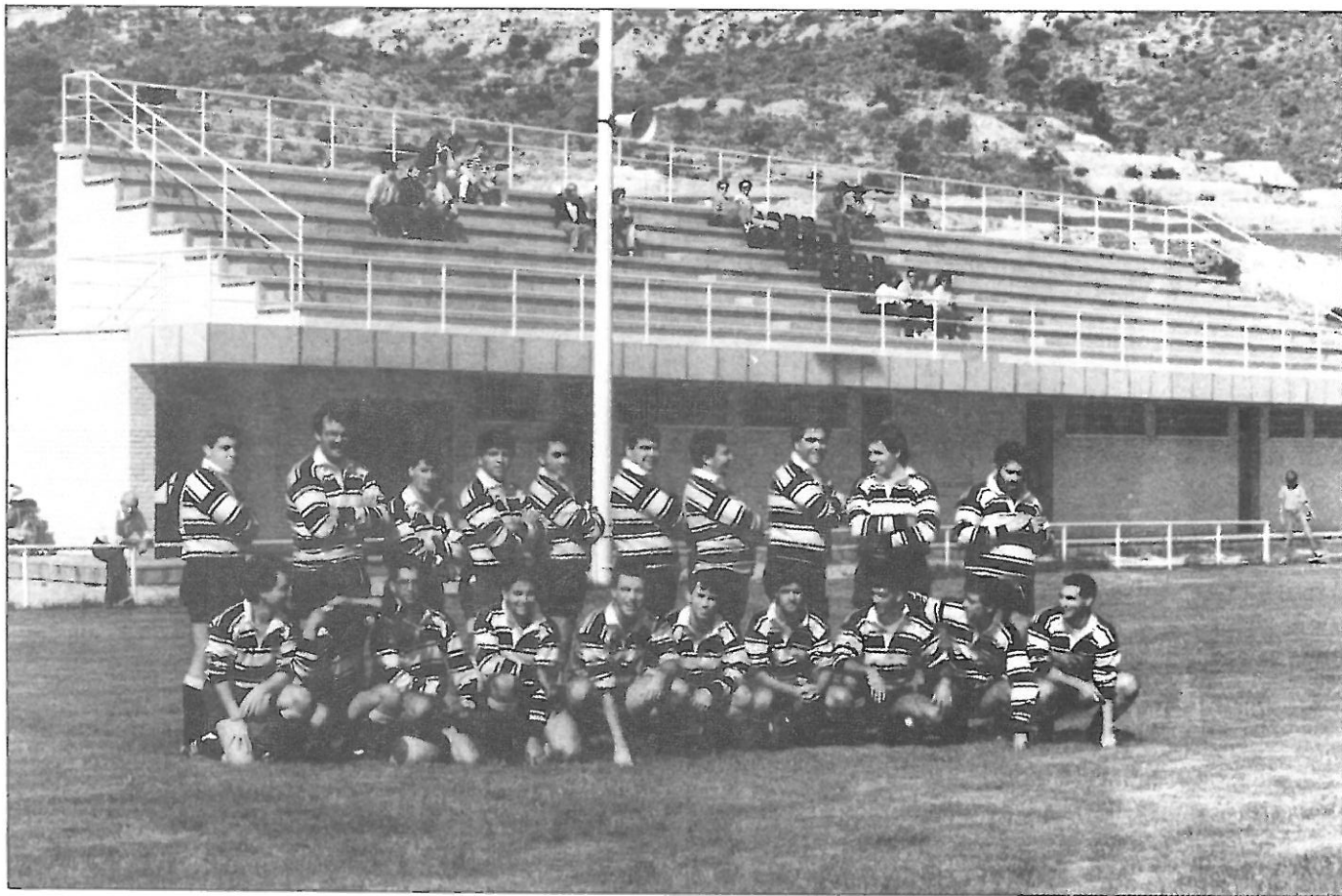

Villajoyosa R.C.

e) **Campeonato Territorial Juvenil**

Participantes

Cullera R.C.
Valencia R.C.
XE-XV
CAU-International House
Elche R.C.
Tatami de Burjasot
Les Abelles

Clasificación

1º
2º
3º
4º
5º
6º
7º

f) **Campeonato Provincial de Cadetes "A"
(Grupo Norte)**

Participantes

Les Abelles R.C.
Valencia R.C.
CAU-International House
XE XV
Alcira R.C.
Cullera R.C.

Clasificación

1º
2º
3º
4º
5º
6º

g) **Campeonato Provincial de Cadetes "A"
(Grupo Sur)**

Participantes

Elche R.C.
Universidad de Murcia
Villajoyosa R.C.
Politecnico de Alicante

Clasificación

1º
2º
3º
4º

h) **Clasificación al Campeonato de España
Cadetes "A"**

Participantes

Les Abelles
Elche R.C.
Valencia R.C.
Universidad de Murcia

Clasificación

1º
2º
3º
4º

i) **Campeonato Provincial Cadetes "B"
(Grupo Norte)**

Participantes

Valencia A
Valencia B
Valencia C
Valencia D
Valencia E
Valencia F
Valencia G
Valencia H
Les Abelles A
Les Abelles B
CAU-International House
U.E.R. Montcada
Cullera R.C.
Teodoro Llorente
Balmes
Liceo Francés

j) **Campeonato Provincial de Cadetes "B"**
(Grupo Sur)

Participantes

Elche R.C.
 Elche "B"
 E.U.I.T.I.-Alcoy
 U.R.E.S. 78
 Villajoyosa
 Universidad de Murcia

k) **Campeonato Provincial Infantiles**
(Grupo Norte)

Participantes

Valencia A
 Valencia B
 Valencia C
 Valencia D
 Valencia E
 Valencia F
 Valencia G
 Les Abelles
 U.E.R. Montcada A
 U.E.R. Montcada B
 Cullera A
 Cullera B
 Teodoro Llorente A
 Teodoro Llorente B
 Balmes
 La Salle

10.— ENCUENTROS AMISTOSOS INTER-CLUBS DE LA TERRITORIAL

Senior

Montcada	XE-XV	9-16
Alzira	Montcada	26-24
Alzira	Cullera	0-22
Alzira	Tatami de Burjasot	10-48
La Safor	CAU-Inter. House	0-48
Alzira	Xativa	64- 6
Xativa	CAU-Inter. House	14-22
U. Politecnica	Xativa	54-22
U. Politecnica	Tatami de Burjasot	24-12
Alzira	La Safor	8-12
Montcada	Tatami de Burjasot	18-12
Xativa	Alzira	6- 6
Montcada	U. Politecnica	10-20
Xativa	La Safor	28- 0
U. Politecnica	La Safor	18- 0
Montcada	Xativa	15-12
Xativa	La Safor	12-12
U. Politécnica	Montcada	21-24
Industriales	Agrónomos	4-10
Arquitectura	Caminos	10- 0
Xativa	Xe Xv	20-11
Industriales	Ciencias	12- 6
Arquitectura	Xativa	4-18
Caminos	Xe Xv	0-20
Agrónomos	Ciencias	17-10

Caminos	Xativa	8-18
Arquitectura	Xe Xv	6-24
Industriales	Arquitectura	12- 0
Agrónomos	Xe Xv	22- 6
Xativa	Industriales	4-18
Agrónomos	Industriales	16-12
Montcada	Seur	10-12
Femenino		
U. Literaria	U. Politécnica	32- 0
Cullera	CAU-Inter. House	4-24

Cadete B		
Alzira	Montcada	30-24

11.— ENCUNTROS AMISTOSOS INTER-CLUBS ESPAÑOLES

Senior		
CAU-Inter. House	R. Tarragona	62- 7
Kakarraldo	CAU-Inter House	-4-22
Durango	CAU-Inter House	0- 9
Guernika	CAU-Inter House	0-12
Tatami de Burjasot	Alzamora	14-17
La Vila R.C.	Gautxoriak	41-28

Cadetes		
Gau-Txoriak	Balmes	8- 4
Tatami de Burjasot	Kakarraldo	8- 8
Tatami de Burjasot	Balmes	0-16
Balmes	Kakarraldo	0-16
Kakarraldo	Gau-Txoriak	4- 8
Guernika	Tatami de Burjasot	0-20
Les Abelles	Mungia	0- 0
Les Abelles	Tatami de Burjasot	4- 0
Mungia	Getxo	12- 0
Tatami de Burjasot	Mungia	8- 4
Valencia	Les Abelles	16- 0
Les Abelles	Gexto	0-20
Getxo	Valencia	4- 8

12.— ENCUNTROS AMISTOSOS INTERNACIONALES INTER-CLUBS

Senior		
Valencia	Old Boys Club	18-32
Les Abelles	U. Glasgow	20-14
U. Politécnica	U. Glasgow	18-33
Elche	U. Glasgow	6-12
La Vila R.C.	Unicors R.F.C. (Inglaterra)	6-54
La Vila R.C.	Canton Cardiff (Gales)	0-26
La Vila R.C.	Old Westmonians (Gales)	16-12
La Vila R.C.	Hillhead (Escocia)	6-36

Juvenil		
La Vila R.C.	Clecheaton R.F.C. (Inglaterra)	0-36
La Vila R.C.	Davies College (Gales)	11-19

Cadete A		
La Vila R.C.	Old Swinford (Inglaterra)	6-24



Elche C.R.

13.— NUMERO DE EQUIPOS QUE HAN JUGADO EN LAS COMPETICIONES SEÑALADAS ANTERIORMENTE

Seniors	28
Juveniles	7
Cadetes "A"	10
Cadetes "B"	23
Infantiles	16
Femenino	4
Total	88

14.— NUMERO DE PARTIDOS JUGADOS EN LAS COMPETICIONES REALIZADAS

Seniors	356
Juveniles	78
Cadetes "A"	83
Cadetes "B"	167
Infantiles	174
Femenino	2
Total	860

15.— PROMOCION TECNICA REALIZADA

Cursos de Arbitros	2
Cursos de Entrenadores	0

17.— JUGADORES PRESELECCIONADOS EN LA TEMPORADA

Seniors

D. José ROIG PEREZ
D. José TORMOS LOPEZ
D. José GONZALEZ ARBAS
D. Tomás PARDO VIDAL

Juveniles

D. Vicente PICHOTORRES
D. Vicente ADAM COSTA
D. Angel MORA VILLENA

Cadetes

D. Rafael OLMOS COLOMAR
D. José CASTAÑO FARINOS
D. Isidro TORMOS MARTINEZ
D. Ignacio PASTOR FUENTES
D. David SANCHIS FIGUERAS

18.— RELACION DE NUMERO DE LICENCIAS POR CLUBS

COMUNIDAD VALENCIANA

Club	Lic. Tot.	Jug. Tot.	Sen.	Juv.	CaA	CaB	Inf.	Jras. Tot.	Entr. Tot.	Arb. Tot.	Dir. Tot.
C.R. Univ. Polite	44	42	41	1	0	0	0	0	1	0	1
Valencia R.C.	326	315	32	24	22	140	73	0	5	0	6
Tatami R.C.	80	73	56	15	1	0	1	0	3	0	4
Les Abelles R.C.	127	125	45	11	32	23	14	0	2	0	0
CAU Valencia	150	138	57	30	16	25	10	0	6	0	6
San Roque-SEUR	30	28	24	4	0	0	0	0	1	0	1
Cullera R.C.	90	84	28	19	19	10	8	1	4	0	1
U.E.R. Montcada	69	68	25	2	4	11	26	0	1	0	0
C.R. La Safor	33	29	25	3	1	0	0	0	1	0	3
La Salle CAU	7	7	0	0	0	2	5	0	0	0	0
R.C. Alzira	49	43	20	2	13	5	3	0	4	0	2
Rugby Xativa	20	20	16	4	0	0	0	0	0	0	0
C.E.U. Alicante	41	39	37	22	0	0	0	0	2	0	0
Elche R.C.	106	97	39	16	22	13	7	0	4	0	5
URES-78	67	63	24	8	12	15	4	0	1	0	3
Rugby Euitia	39	38	21	2	3	9	3	0	1	0	0
Politécnico	49	47	16	10	13	4	4	0	1	0	1
La Vila R.C.	115	115	17	7	15	24	52	0	0	0	0
Univ. Murcia	56	55	28	0	26	1	0	0	0	0	1
Balmes C.R.	18	18	0	0	0	7	11	0	0	0	0
XE-XV	87	79	30	24	1	0	0	3	1	0	0
Teod. Llorente-Tatami	38	37	0	0	0	9	28	0	1	0	0
Maristas-Cullera	23	23	0	0	0	4	19	0	0	0	0
Orihuela C.R.	35	32	25	4	3	0	0	0	1	1	1
Liceo Francés	130	130	0	0	0	0	130	0	0	0	0
Mislata R.C.	74	74	0	0	0	52	22	0	0	0	0
Benisano R.C.	7	7	0	0	0	7	0	0	0	0	0
Angelina Carnices	62	62	0	0	0	40	22	0	0	0	0
Sin Club	59	0	0	0	0	0	0	0	0	57	2
Total	2064	1921	606	188	222	408	469	1	42	59	41

ALICANTE

Club	Lic. Tot.	Jug. Tot.	Sen.	Juv.	CaA	CaB	Inf.	Jras. Tot.	Entr. Tot.	Arb. Tot.	Dir. Tot.
CEU Alicante	41	39	37	2	0	0	0	0	2	0	0
Elche R.C.	106	97	39	16	22	13	7	0	4	0	5
78	67	63	24	8	12	15	4	0	1	0	3
Rugby Euitia	39	38	21	2	3	9	3	0	1	0	0
Politécnico	49	47	16	10	13	4	4	0	1	0	1
La Vila R.C.	115	115	17	7	15	24	52	0	0	0	0
Orihuela C.R.	35	32	25	4	3	0	0	0	1	1	1
Sin Club	20	0	0	0	0	0	0	0	0	20	0
Total	473	432	179	50	68	65	70	0	10	21	10

MURCIA

Club	Lic. Tot.	Jug. Tot.	Sen.	Juv.	CaA	CaB	Inf.	Jras. Tot.	Entr. Tot.	Arb. Tot.	Dir. Tot.
Univ. Murcia	56	55	28	0	26	1	0	0	0	0	1
Sin Club	6	0	0	0	0	0	0	0	0	6	0
Total	62	55	28	0	26	1	0	0	0	6	1

VALENCIA

Club	Lic. Tot.	Jug. Tot.	Sen.	Juv.	CaA	CaB	Inf.	Jras. Tot.	Entr. Tot.	Arb. Tot.	Dir. Tot.
Politécnica	44	42	41	1	0	0	0	0	1	0	1
Valencia R.C.	326	315	32	24	22	140	73	0	5	0	6
Tatami	80	73	56	15	1	0	1	0	3	0	4
Les Abelles R.C.	127	125	45	11	32	23	14	0	2	0	0
CAU Valencia	150	138	57	30	16	25	10	0	6	0	6
San Roque SEUR	30	28	24	4	0	0	0	0	1	0	1
Cullera R.C.	90	84	28	19	19	10	8	1	4	0	1
UER Montcada	69	68	25	2	4	11	26	0	1	0	0
C.R. La Safor	33	29	25	3	1	0	0	0	1	0	3
La Salle CAU	7	7	0	0	0	2	5	0	0	0	0
R.C. Alzira	49	43	20	2	13	5	3	0	4	0	2
Rugby Xativa	20	20	16	4	0	0	0	0	0	0	0
Balmes C.R.	18	18	0	0	0	7	11	0	0	0	0
X.E. X.V.	87	79	30	24	24	1	0	0	3	1	4
T. Llorente-Tatami	38	37	0	0	0	9	28	0	1	0	0
Maristas-Cullera	23	23	0	0	0	4	19	0	0	0	0
Liceo Francés Val.	130	130	0	0	0	0	130	0	0	0	0
Mislata R.C.	74	74	0	0	0	52	22	0	0	0	0
Benisano R.C.	7	7	0	0	0	7	0	0	0	0	0
Angelina Carnices	62	62	0	0	0	40	22	0	0	0	0
Sin Club	33	0	0	0	0	0	0	0	0	31	2
Total	1529	1434	399	139	132	342	399	1	32	32	30