

**FEDERACION DE RUGBY DE MADRID****(Fundada en 1923)*****Premiada con Placa de Plata al Mérito en el Rugby en 1980
por sus 50 años de labor federativa***www.rugbymadrid.com

- 1. DOMICILIO SOCIAL:**
Parque Deportivo Puerta de Hierro
Carretera del Pardo, km 1
Tel. 91 376 94 61
Fax 91 376 93 71
28035 MADRID
federacion@rugbymadrid.com

- 2. JUNTA DE GOBIERNO:**
Presidente: D. Jorge Manuel PARDO DE JAUREGUIZAR

Vicepresidente: Miguel Ángel TORAL

Vicepresidente: Marcos ARBELOA LOSADA

Secretaria General D^a Esther SORIANO ALONSO

- 3. ORGANISMOS TÉCNICOS:**

Comité Técnico: D. Alfredo SANZ SERRANO
D. José Luis PRIETO BLAS

Selección Senior: D. José Ignacio INCHAUSTI BRAVO
D. Rubén DUQUE RUBIO

Selección Juvenil: D. Juan Pablo TOMÁS
D. Manuel OLIVARES PONT
D. Santiago FERNÁNDEZ VARONE

Selección Cadete: D. Miguel Ángel PUERTA BERROCAL
D. José Manuel MORETÓN IZQUIERDO
D^a. Otilia CAMACHO MENDOZA

Selección Infantil: D. José María FERNÁNDEZ PÉREZ
D. José María PORTILLO RAMOS

Selección Femenina: D^a. Itziar DIAZ MURGA
D^a. Beatriz MURIEL MENCÍA

Manager General: D. Carlos FERNÁNDEZ DE LUZ LORENZO

Delegado selección senior:	D. Carlos FERNÁNDEZ de LUZ LORENZO
Delegado selección juvenil:	D. Luis CARRERAS REVUELTA
Delegado selección cadete	D ^a . Otilia CAMACHO MENDOZA
Delegado selección infantil	D. Guillermo PAJARES SANZ
Delegada selección femenina:	D ^a . Verónica MORALES HERNÁNDEZ

Comité de Competición:	Gabinete Externo ASJURSPORT
	Titular: D. Gorka VILLAR BOLLAIN

Comité de Apelación:	Gabinete Externo ASJURSPORT
	Titular: D. Jorge VAQUERO VILLA

Comité de Arbitros:	
Presidente:	D. José Ignacio FERNÁNDEZ SORIA
Comité de Designación:	D. José Ignacio FERNÁNDEZ SORIA

4. CLUBS O ENTIDADES AFILIADAS A ESTA FEDERACION CON LAS CATEGORIAS EN LAS QUE TIENEN EQUIPO Y NUMERO DE ELLOS EN CADA CATEGORIA

Nombre del Club	DH	DH B	1ª Nac.	1ª Reg.	2ª Reg.	3ª Reg	Juv.	Cad.	Inf.	Ale.	Fem.
CD Hercesa			1		1		1	1	1	1	1
CD Arquitectura			1		1		1		1	1	
CAU Madrid R.C. (2)				1	1	1					
CR Compl. Cisneros		1		1	1		1	1	1	1	1
Getafe RC (4)				1			1			1	
AD Ing. Industriales			1		1	1	1	1	1	1	1
Alcobendas Rugby (5)		1	1			1	1	1	2	2	1
CR Liceo Francés		1		1			1	2	2	2	
CR Majadahonda			1			1	1	1	1	1	1
Olímpico Pozuelo				1		1	1	2	1	1	1
Colegio Mayor Nebrija					1						
Rugby Agrónomos						1					
San Isidro RC				1		1					
Scrum RC											1
CR Tres Cantos				1							
CR Veterinaria					1						
CDE 2Mil7 (3)				1							
XV Hortaleza RC (6)				1		1		1	1		
CRC Madrid (1)	1		1			1	1	2	2	2	1
Boadilla Tasman RC					1		1	1	1	1	
Rugby Éboli Pinto						1					
Quijote RC						1		1			
Soto del Real RC								1		1	

Con equipo BENJAMÍN: CRC Madrid (2), CR Liceo Francés (2), CR Majadahonda, Alcobendas Rugby, CR Complutense Cisneros, XV Hortaleza RC, AD Ingenieros Industriales (2), CD Hercesa, Olímpico Pozuelo, Soto del Real RC, CD Arquitectura y Boadilla Tasman RC.

Con equipo PREBENJAMÍN: CRC Madrid, CR Liceo Francés (2), CR Majadahonda, CR Complutense Cisneros, CD Hercesa, Olímpico Pozuelo, Alcobendas Rugby (2), AD Ingenieros Industriales, Soto del Real RC, CD Arquitectura y Boadilla Tasman RC.

Con equipo JABATO: Alcobendas Rugby, Boadilla Tasman RC, CD Arquitectura, CR Liceo Francés, CR Majadahonda, CRC Madrid, Olímpico Pozuelo y Soto del Real RC

- (1) En categorías juvenil, cadete, infantil, alevín y benjamín compite con el nombre de Real Canoe N. C.
- (2) En primera y segunda categoría senior compite con el nombre de Canal YII / CAU.
- (3) Compite como Sarrión Rugby
- (4) En categoría juvenil compite con el nombre Getafe / XV Hortaleza
- (5) En tercera categoría compite con el nombre de Élogos
- (6) En categoría cadete compite con el nombre de XV Hortaleza / Getafe

5. ARBITROS CON LICENCIA ENCUADRADOS POR CATEGORIAS**Categoría Nacional**

Ignacio Chaves García
 Itziar Diaz Murga
 Jose Ignacio Fernandez Soria
 Axel Ginhson
 Manuel Lazaro Alonso
 Jesus Linares Martinez
 Paloma Loza Lopez
 Alfonso Mirat Servan
 Jorge Manuel Pardo de Jaureguizar
 Jose Maria Portillo Ramos
 Jose A. Rdguez de Castro Candelas
 Miguel Jose Roure Lopez

Categoría Territorial

Eduardo Anaya Plaza
 Gustavo Arroyo Peñas
 Bernando Barchin Ungria
 Raquel Barras Tejudo
 Juan Pedro Brolese
 Benjamin Cano Tello
 Jose Ignacio del Olmo Escalante
 Carlos Fernandez de Luz Lorenzo
 Horacio Daniel Ferreira
 Rafael Gonzalez Pereira
 Ignacio Hacar Rodriguez
 Jose Juega Garcia
 Ana Landaluce Nuñez
 Marcos Lechon Alonso
 Gonzalo Lopez de Eguilior
 Ivan Migliore
 Veronica Morales Hernandez
 Jose Manuel Moreton Izquierdo
 Francisco Pesce Guazo
 Felipe Requena Rivera
 Ulises Ruiz
 Gonzalo Sabe Andreu
 Luis Sanchez-Lecaroz Diaz
 Jesus Oscar Sanz Monge
 Nicolas Seclen Hidalgo

Luciano Spagnoli Arenas
 Joan Tudela Perret
 Arantxa Velasco Ruz

Categoría Aspirante

Juan Alfaro Garcia
 Angel Fernandez de Lara Fernandez
 Teodoro Baños Alava
 Francisco Benegas Biritos
 Marina Bravo Bragado
 Gareth Collins
 Jaime Javier Cornejo Lasheras
 Andres de Deus Villagra
 Jorge del Pozo Serrano
 Miguel Fernandez Pereda
 Javier Fontenla Guillen
 Angel Luis Garcia de Frutos
 Jorge Gonzalez Nuñez
 Gonzalo Gross Gasset
 Eva Guillen Garcia
 Carlos Jimenez Yela
 Noe Macias Gimeno
 Francisco Javier Mañueco Truchuelo
 Guillermo Marin Delgado
 Daniel Martinez Martinez
 Rodrigo Molina Bermejo
 Gabriel Nogales Garcia
 Alvaro Palacios Andres
 Carmen Pernas Ferreiro
 Jose Maria Polo Guillen
 Alejandro Rivilla Remiro
 E. Rdguez de Zuloaga y de Vicente
 Rodrigo Royo Lopez
 Eduardo Rubio Avila
 Francisco Javier Sanchez Garcia
 Jorge Sanchez Paredes
 Isis Velasco Moran
 Alexander von Kursell Perez de Rada
 Santiago Ysart Alvarez de Toledo
 Ricardo Antonio Zanero

6. ENTRENADORES CON LICENCIAS ENCUADRADOS POR CATEGORIAS

Nivel III (Nacional)

Rafael Alonso Argul
Cesar Archilla Prat
Jose Antonio Barrio Gonzalez
Juan Carlos Bravo Velasco
Eduardo de la Orden Mozo
Jose Ignacio del Olmo Escalante
Jesus Delgado Patricio
Ruben Duque Rubio
Regis Sonnes
Horacio Daniel Ferreira
Alejandro Grajera del Olmo
Jose Juega Garcia
Pablo Lazaro Ochaíta
Manuel Moriche Mostajo
Jose Luis Prieto Blas
Miguel Angel Puerta Berrocal
Alfredo Sanz Serrano
Francisco Usero Martin
Daniel Vinuesa Zamorano
Juan Carlos Zorita Gonzalez

Nivel II (Territorial)

Bernardo Barchín Ungría
Jose Maria Fernandez Perez
Angel Luis Garcia de Frutos
Esteban Garcia Villafranca
Rafael Gonzalez Pereira
Federico Andre Grand Bignolas
Ignacio Hacar Rodriguez
Eladio Lechoza Tirado
Rosa Maria Pascual Monasterio
Eduardo Pereda Fernandez
Maria Isabel Perez Garrido

Nivel I (Monitor)

Luis Alonso Uruñuela
Maria del Mar Alvarez Portillo
Dario Bernal Zuñiga
Otilia Camacho Mendoza
Itziar Diaz Murga
Jesus Maria Esteban Gonzalez
Santiago Fernandez Varone
Raul Garcia Lazaro
Alfonso Mirat Servan
Jose Manuel Moreton Izquierdo
Beatriz Muriel Mencia
Manuel Olivares Pont
Ignacio Perez Carmona

Jose Maria Portillo Ramos
Feliz Rodera Sanchez-Maroto
Colin Stobbart
David Torriente Linaza

Aspirante

Jesus Maria Alvarez de Yraola
Julen Arevalo Aranzabal
Antonio Barrasus Garcia
Luis Pedro Bonofiglio Berdun
Javier Calderon Sopena
Jose Maria Castillo Larruscain
Gareth Collins
Guillermo Cruz Carretero
Anibal de Vega Velasco
Daniel Gustavo Delgado
Jean Bernard Devouton Surge
Jose Antonio Egido Sancho
Ignacio Espina Arellano
Santiago Fernandez Riga
Yago Gancedo Baranda
Julian Garcia de las Heras
Javier Gasca Fernandez
Jose Bernardo Gibaja Lopez
Oscar Gonçalves Concha
Javier Julia Corujo
Fernando Liaño Berjano
Noe Macias Gimeno
Jaime Marina Odriozola
Jesus Marquez Tallon
Isidoro Martin Degano
Luis Martin Vilchez
Miguel Matas Lopez
Luis Antonio Mathieux Adam
François Maudave
Pablo Maura Bengoechea
Juan Antonio Molino Rodriguez
Antonio Nawaqavou
Gerardo de Pavon Paz
Antonio Pedrero Duran
David Peña Cerro
Rafael Perez Garrido
Enrique Perez Gonzalez
Iñigo Perez Terceño
Yannick Pichardie
Ricardo Pradas Garcia
Ian Quintana Caballero
Ruben Ramirez Garcia
Shaun Riordan

Alvaro Rojo Perez
Eduardo Rubio Avila
Beñat San Sebastian Clavo
Omar Sanchez Jimenez
Eugenio Sanz Vazquez

Ignacio Santchordi Montane
Luis Miguel Soler Jermyn
Jose Luis Subire Fernandez
Juan Pablo Tomas
Isis Velasco Moran

7. LICENCIAS EXPEDIDAS EN LAS TEMPORADAS

Temporada	Sen.	Jun.	Juv.	Cad.	Inf.	Alv/Ben	Fem.	Entr.	Arb.	Dir.	Total
1987-88	885	-	389	332	181	219	43	46	44	-	2.139
1988-89	828	-	374	351	221	170	127	48	43	-	2.182
1989-90	875	-	342	281	176	111	197	51	45	-	2.090
1990-91	908	-	248	275	136	40	153	40	55	-	1.851
1991-92	900	190	282	133	68	51	138	36	38	-	1.846
1992-93	965	203	245	116	82	23	152	32	96	-	1.927
1993-94	951	209	215	142	90	50	150	22	40	-	1.890
1994-95	908	163	188	160	93	48	155	33	47	27	1.795
1995-96	912	156	225	208	110	22	142	34	68	23	1.877
1996-97	911	118	241	142	49	20	154	50	40	26	1.836
1997-98	907	211	228	149	41	9	140	39	40	29	1.813
1998-99	806	195	184	166	74	26	154	49	37	34	1.691
1999-00	820	174	186	248	90	56	137	51	41	52	1.855
2000-01	854	184	256	224	129	102	124	58	41	52	2.024
2001-02	844	107	245	256	192	203	128	69	47	64	2.155
2002-03	798	125	197	237	189	256	129	69	48	57	2.105
2003-04	934	143	212	237	236	228	136	66	30	55	2.277
2004-05	946	138	241	211	228	375	145	81	37	62	2.464
2005-06	963	123	197	273	217	343	190	65	42	64	2476
2006-07	1047	147	240	308	251	465	186	74	38	70	2826
2007-08	1161	156	282	403	324	620	245	93	40	83	3408
2008-09	1226	181	307	462	363	752	244	101	75	79	3790

8. ACTIVIDADES DEPORTIVAS OFICIALES REALIZADAS

NACIONALES

a) División de Honor A

Participantes	Clasificación
C. R.C.Madrid	1º

b) División de Honor B. Grupo 2

Participantes	Clasificación
Alcobendas Rugby	2º
C. R. Liceo Francés	5º
C. R. Complutense Cisneros	6º

c) Liga Nacional Primera División. Grupo D

Participantes	Clasificación
C. R. C. Madrid	1º
C. D. Hercesa	2º
A. D. Ingenieros Industriales	5º
C. D. Arquitectura	6º
Alcobendas Rugby	7º
C. R. Majadahonda	8º

d) Copa de S.M. El Rey

Participantes	Clasificación
C. R. C. Madrid	1º

e) Copa de S.M. La Reina

Participantes	Clasificación
Olímpico Pozuelo	Semifinalista
C. R. Complutense Cisneros	Grupo Clasificatorio

f) Campeonato de España Juvenil

Participantes	Clasificación
C. R. Complutense Cisneros	Grupo Clasificatorio
Real Canoe N. C.	Grupo Clasificatorio

g) Campeonato de España Cadete

Participante	Clasificación
Alcobendas Rugby	2º
C. R. Liceo Francés	6º

h) Torneo Nacional Cadete

Participante	Clasificación
Boadilla Tasman R. C.	02º
C. R. Majadahonda	04º
Olímpico Pozuelo	05º
Real Canoe N. C.	07º
A. D. Ingenieros Industriales	14º
C. R. Liceo Francés	15º

i) Campeonato de España Infantil

Participantes	Clasificación
Alcobendas Rugby	02º
Real Canoe N. C.	03º

j) Torneo Nacional Infantil

Participantes	Clasificación
Olímpico Pozuelo	4º
Ingenieros Industriales	6º
C. R. Liceo Francés "A"	7º
Boadilla Tasman R. C.	9º
Alcobendas Rugby "B"	12º
C. R. Majadahonda	13º
C. R. Liceo Francés "B"	14º
Real Canoe N. C. "B"	17º

k) Torneo Nacional Alevín

Participantes	Clasificación
Real Canoe "A"	3º
C. R. Liceo Francés "A"	4º
Alcobendas Rugby	7º
Complutense Cisneros	8º
Ingenieros Industriales	11º
C. D. Hercesa	17º
Olímpico Pozuelo	18º
C. R. Majadahonda	21º
Getafe C. R.	22º
C. D. Arquitectura	25º
C. R. Liceo Francés "B"	30º
Alcobendas Rugby "B"	34º
Real Canoe "B"	35º



I) Torneo Nacional Benjamín

Participantes	Clasificación
C. R. Majadahonda	3º
A. D. Ingenieros Industriales	6º
C. R. Liceo Francés "A"	10º
Real Canoe "A"	11º
Alcobendas Rugby "A"	12º
Boadilla Tasman R. C.	14º
C. R. Complutense Cisneros	16º
Olímpico Pozuelo	22º
XV Hortaleza R. C.	24º
C. D. Arquitectura	26º
C. D. Hercesa	27º
C. R. Liceo Francés "B"	33º
Alcobendas Rugby "B"	35º
Real Canoe N. C. "B"	37º

m) Torneo Nacional Prebenjamín

Participantes	Clasificación
C. R. Liceo Francés "A"	2º
C. R. Liceo Francés "B"	4º
C. R. Complutense Cisneros	6º
C. R. Majadahonda "A"	7º
Alcobendas Rugby "A"	8º
C. D. Hercesa	11º
Boadilla Tasman R. C. "A"	14º
Real Canoe N. C.	15º
C. D. Arquitectura	16º
A. D. Ingenieros Industriales	17º
Olímpico Pozuelo	20º
Alcobendas Rugby "B"	23º
Boadilla Tasman R. C. "B"	24º
C. R. Majadahonda "B"	28º

n) Torneo Nacional Jabato

C. R. Liceo Francés	2º
C. D. Arquitectura	6º
Boadilla Tasman R. C.	7º
Real Canoe N. C.	09º
C. R. Majadahonda	12º
Olímpico Pozuelo	13º
Alcobendas Rugby	14º
C. R. Complutense Cisneros	15º

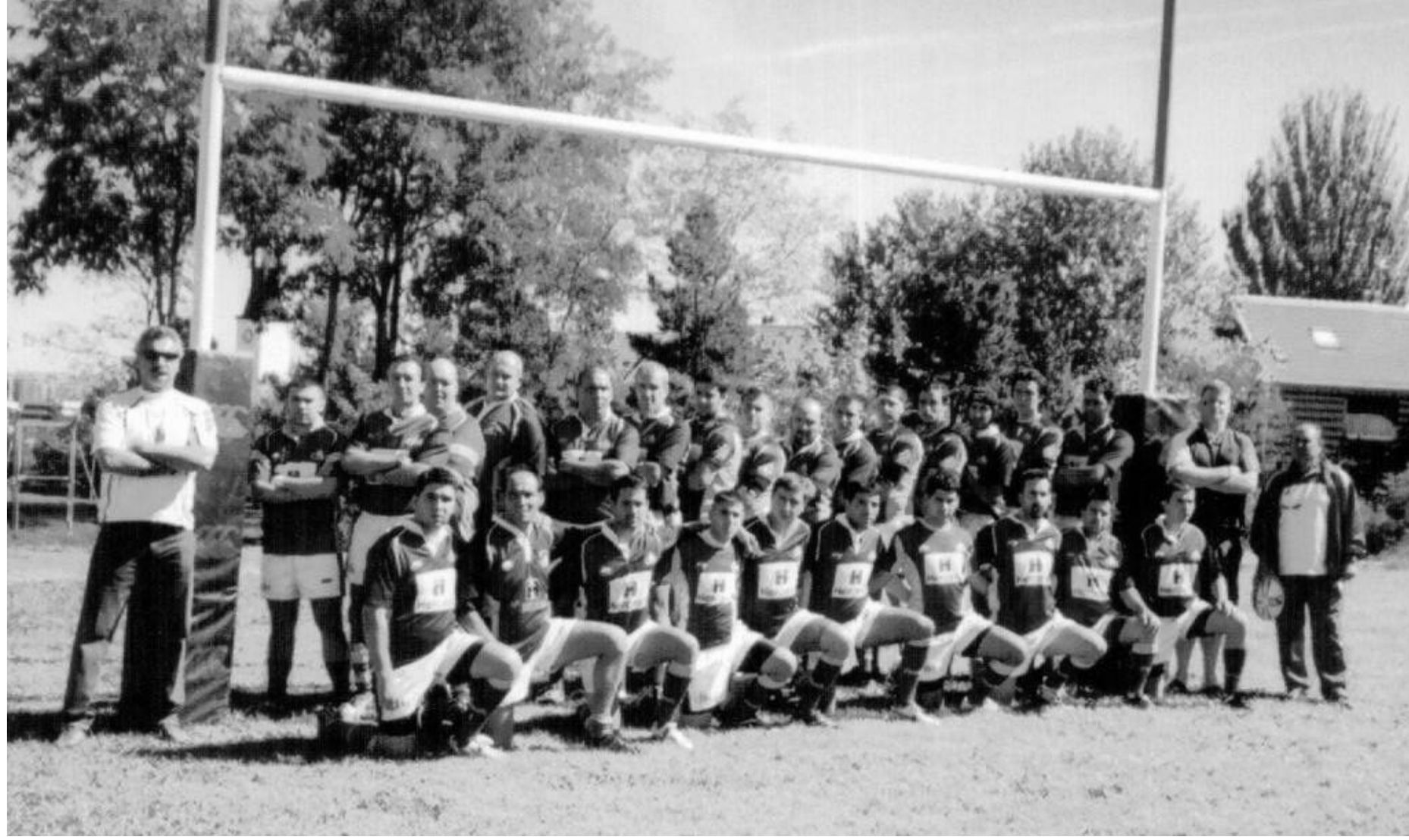

C.D. Hercesa

o) Campeonato de España de Selecciones Territoriales

Participantes	Clasificación
Sel. Infantil	TERCERO
Sel. Cadete	CAMPEON
Sel. Juvenil	SUBCAMPEON
Sel. Femenina	SUBCAMPEONA
Sel. Masculina	CUARTO

REGIONAL**Copa de Madrid Senior:**

Campeón: C. R. Complutense Cisneros
 Subcampeón: Alcobendas Rugby

Campeonato Regional de 1ª Categoría

Participantes	Clasificación
Olímpico Pozuelo	1º
Getafe C. R.	2º
C. R. Complutense Cisneros	3º
Canal YII/C. A. U. Madrid R. C.	4º
C. R. Liceo Francés	5º
C. R. Tres Cantos	6º
San Isidro R. C.	7º
XV Hortaleza R. C.	8º
Sarrión Rugby	9º

Campeonato Regional de 2ª Categoría

Participantes	Clasificación
C. D. Hercesa	1º
C. D. Arquitectura	2º
Colegio Mayor Nebrija	3º
Boadilla Tasman R. C.	4º
A. D. Ingenieros Industriales	5º
C. R. Complutense Cisneros	6º
Canal YII/C. A. U. Madrid R. C.	7º
C. R. Veterinaria	8º



C.R. Majadahonda

Campeonato Regional de 3ª Categoría

Participantes	Clasificación
C. R. C. Madrid	1º
Olímpico Pozuelo	2º
Elogos	3º
A. D. Ingenieros Industriales	4º
C. R. Majadahonda	5º
Agrónomos de Madrid	6º
XV Caurrozas	7º
San Isidro R. C.	8º
XV Hortaleza R. C.	9º
Rugby Eboli Pinto	10º
Quijote R. C.	11º

Copa de Madrid Femenina

Campeón: C. R. Majadahonda
 Subcampeón: C. R. C. Madrid

Campeonato Regional de Categoría Femenina

Participantes	Clasificación
C. R. Complutense Cisneros	1º
Olímpico Pozuelo	2º
C. R. Majadahonda	3º
Scrum R. C./Getafe	4º
C. R. C. Madrid	5º
Alcobendas Rugby	6º
C. D. Hercesa	7º
A. D. Ingenieros Industriales	8º

Copa de Madrid Juvenil

Campeón: C. R. Liceo Francés
 Subcampeón: Getafe R. C./XV Hortaleza R. C.

Campeonato Regional de Categoría Juvenil

Participantes	Clasificación
C. R. Complutense Cisneros	1º
Real Canoe N. C.	2º
Getafe R. C./XV Hortaleza R. C.	3º
C. R. Liceo Francés	4º
Alcobendas Rugby	5º
Olímpico Pozuelo	6º
C. D. Arquitectura	7º
C. R. Majadahonda	8º
C. D. Hercesa	9º
A. D. Ingenieros Industriales	10º



Boadilla Tasman R.C.

Copa de Madrid Cadete

Campeón: A. D. Ingenieros Industriales

Subcampeón: Alcobendas Rugby

Campeonato Regional de Categoría Cadete:

Participantes	Clasificación
Alcobendas Rugby	1º
C. R. Liceo Francés Azul	2º
C. R. Complutense Cisneros	3º
Boadilla Tasman R.C.	4º
Real Canoe "A"	5º
A. D. Ingenieros Industriales	6º
C. R. Majadahonda	7º
Olímpico Pozuelo "A"	8º
CD Hercesa	9º
XV Hortaleza / Getafe	10º
Real Canoe "B"	11º
CR Liceo Francés Blanco	12º
Soto del Real RC	13º
Olímpico Pozuelo "B"	14º
Quijote RC	15º

Campeonato Regional de Categoría Infantil

Participantes	Clasificación
Real Canoe NC A	01º
Alcobendas Rugby A	02º
Olímpico Pozuelo	03º
ING Tasman Rugby Boadilla	04º
CR Liceo Francés Azul	05º
AD Ingenieros Industriales	06º
CR Complutense Cisneros	07º
CD Hercesa	08º
CR Majadahonda	09º
CR Liceo Francés Blanco	10º
Real Canoe NC B	11º
Alcobendas Rugby B	12º
CD Arquitectura	13º
XV Hortaleza RC	14º



C.R. Tres Cantos

Campeonato Regional de Categoría Alevín

Participantes	Clasificación
CR Liceo Francés Azul	1º
Alcobendas Rugby A	2º
CD Hercesa	3º
Real Canoe NC A	4º
Olímpico Pozuelo	5º
CR Majadahonda	6º
CR Complutense Cisneros	7º
AD Ingenieros Industriales	8º
CR Liceo Francés Blanco	9º
Getafe CR	10º
Real Canoe NC B	11º
Alcobendas Rugby B	12º
Soto del Real RC	13º
CD Arquitectura	14º

Campeonato Regional de Categoría Benjamín

Participantes	Clasificación
AD Ingenieros Industriales A	1º
CR Majadahonda	2º
CR Liceo Francés Azul	3º
CD Hercesa	4º
Alcobendas Rugby A	5º
XV Hortaleza RC	6º
Real Canoe NC A	7º
Real Canoe NC B	8º
AD Ingenieros Industriales B	9º
Alcobendas Rugby B	10º
CR Liceo Francés Blanco	11º
CD Arquitectura	12º
Olímpico Pozuelo	13º
CR Complutense Cisneros	14º
Soto del Real RC	15º
Getafe CR	16º

Campeonato Regional de Categoría Prebenjamín

Participantes	Clasificación
CR Liceo Francés Azul	1º
CD Hercesa	2º
CR Majadahonda	3º
Alcobendas Rugby A	4º
Alcobendas Rugby B	5º
Real Canoe NC	6º
CR Liceo Francés Blanco	7º
CR Complutense Cisneros	8º
CD Arquitectura	9º
Olímpico Pozuelo	10º
AD Ingenieros Industriales	11º
Soto del Real RC	12º

9. ENCUNTROS AMISTOSOS INTERCLUBS INTERNACIONALES

Torneo Internacional CRC-Canoe (25-octubre-2008), categorías inferiores
 Combinado de Madrid – La Plata (04-enero-2009), categoría junior
 C.R. Liceo Francés - Christchurch (03-marzo-2009), categoría senior
 Torneo Internacional Rugby Infantil (07-marzo-2009), categorías inferiores
 C.R. Complutense Cisneros- Mushashi (10-marzo-2009), categoría senior
 C.R. Complutense Cisneros- Old Boys (01-abril-2009), categoría senior
 Torneo Internacional de Boadilla (18- abril-2009), categorías inferiores
 Torneo Internacional Rugby Fest (09- mayo-2009), categorías inferiores
 Boadilla Tasman R.C.-Equipo Italiano (14-junio-2009), categoría infantil

10. ENCUNTROS AMISTOSOS INTERCLUBS ESPAÑOLES

C.R. Majadahonda - Mungia (20-septiembre-2008), categoría femenina
 Triangular Getafe R.C - C.D. Arquitectura - Jaén (21-septiembre-2008), categoría senior
 Boadilla Tasman R.C.-El Salvador (10-octubre-2008), categoría infantil
 Boadilla Tasman R.C.-VRAC (10-octubre-2008), categoría cadete
 C.R. Complutense Cisneros-VRAC (08-noviembre-2008), categoría senior
 Torneo Melé (12-diciembre-2008), categorías inferiores
 Triangular Getafe R.C - C.R. Complutense Cisneros – CAU Valencia (07-febrero-2009), categoría cadete
 Madrid Lions-Talavera (15-febrero-2009), categoría senior
 Triangular Quijote R.C - C.R. Complutense Cisneros – Albacete (28-marzo-2009), categoría cadete
 Quijote R.C – Albacete (28-marzo-2009), categoría senior

11. ENCUNTROS AMISTOSOS INTERCLUBS DE LA REGION

Canoe - C.R. Complutense Cisneros (13-septiembre-2008), categoría infantil
 Canoe - C.R. Complutense Cisneros (13-septiembre-2008), categoría cadete
 Canoe - C.R. Complutense Cisneros (13-septiembre-2008), categoría juvenil
 Olímpico Pozuelo - C.R. Complutense Cisneros (20-septiembre-2008), categoría cadete
 Alcobendas Rugby - C.R. Complutense Cisneros (20-septiembre-2008), categoría senior
 Canal YII/C.A.U. Madrid R.C. – XV Hortaleza RC (20-septiembre-2008), categoría senior
 CD Hercesa "A" - C D Hercesa "B" (20-septiembre-2008), categoría senior
 C.R. Majadahonda - Alcobendas Rugby (20-septiembre-2008), categoría senior
 A.D. Ingenieros Industriales - Olímpico Pozuelo (20-septiembre-2008), categoría senior
 CD Hercesa - Alcobendas Rugby (27-septiembre-2008), categoría senior
 C.R. Complutense Cisneros - A.D. Ingenieros Industriales (27-septiembre-2008), categoría senior
 C.R. Complutense Cisneros - A.D. Ingenieros Industriales (27-septiembre-2008), categoría juvenil
 C.R. Complutense Cisneros - A.D. Ingenieros Industriales (27-septiembre-2008), categoría cadete
 C.R. Tres Cantos - XV Hortaleza RC (27-septiembre-2008), categoría senior
 C.R. Majadahonda - Canoe (27-septiembre-2008), categoría juvenil
 C.R. Majadahonda - Canoe (27-septiembre-2008), categoría cadete
 C. R. Majadahonda - Canoe (27-septiembre-2008), categoría infantil
 Triangular Boadilla Tasman R.C – Quijote R C - Olímpico Pozuelo (27-septiembre-2008), categoría cadete
 Triangular Boadilla Tasman R.C – Quijote R C – Liceo Francés (27-septiembre-2008), categoría senior
 Liceo Francés.- Canal YII/C.A.U. Madrid R.C. (11-octubre-2008), categoría senior
 C.R. Complutense Cisneros – CD Hercesa (18-octubre -2008), categoría cadete
 Boadilla Tasman R.C – Canoe (18-octubre-2008), categoría cadete

C.D. Arquitectura – Liceo Francés (30-octubre-2008), categoría senior
 Madrid Lions – Arquitectura Clásicos (01-noviembre-2008), categoría senior
 C.R. Complutense Cisneros – XV Hortaleza RC (08-noviembre-2008), categoría cadete
 C.R. Majadahonda– XV Hortaleza RC (08-noviembre-2008), categoría infantil
 C.R. Complutense Cisneros – Olímpico Pozuelo (15-noviembre-2008), categoría cadete
 C.R. Complutense Cisneros – Olímpico Pozuelo (22-noviembre-2008), categoría cadete
 C.R. Complutense Cisneros – Soto del Real (14-febrero-2009), categoría cadete
 Madrid Lions – Getafe CR (21-febrero-2009), categoría senior
 Canoe – C.R. Complutense Cisneros (28-marzo-2009), categoría juvenil
 Madrid Lions – San Isidro RC (04-marzo-2009), categoría senior
 C.R. Complutense Cisneros – C.R. Majadahonda (18-marzo-2009), categoría senior

12. NUMERO DE EQUIPOS QUE HAN JUGADO EN LAS COMPETICIONES SEÑALADAS ANTERIORMENTE:

Senior	28
Juvenil	11
Cadete	15
Infantil	14
Femenino	8
Alevines	14
Benjamines	16
Pre-benjamines	12
Total	118

13. NUMERO DE PARTIDOS JUGADOS EN LAS COMPETICIONES REALIZADAS

Senior	221
Juvenil	80
Cadete	91
Infantil	91
Alevín	47
Femenino	59
Total	589

14. PARTIDOS AMISTOSOS ENTRE SELECCIONES

INFANTILES

Selección de Madrid-Selección de la Comunidad Valenciana (dos partidos) (07 de junio de 2009) en las Instalaciones de Orcasitas de Madrid

CADETES

Selección de la Comunidad Valenciana-Selección de Madrid (20 de diciembre de 2009) en las instalaciones del Polideportivo Municipal de la Pelosa (Valencia)

Selección de Madrid-Selección de Castilla y León (14 de marzo de 2009) en las instalaciones de Parque Deportivo Puerta de Hierro de Madrid

Selección de Madrid-C. R. Liceo Francés (18 de abril de 2009) en las instalaciones de Parque Deportivo Puerta de Hierro de Madrid

JUVENILES

Selección de la Comunidad Valenciana-Selección de Madrid (20 de diciembre de 2009) en las instalaciones del Polideportivo Municipal de la Pelosa (Valencia)

Selección de Madrid-La Plata (04 de enero de 2009) en las instalaciones de Parque Deportivo Puerta de Hierro de Madrid

Selección de Madrid-Selección de Castilla y León (14 de marzo de 2009) en las instalaciones de Parque Deportivo Puerta de Hierro de Madrid

Selección de Madrid-C. R. Liceo Francés (25 de marzo de 2009) en las instalaciones de Orcasitas de Madrid

FEMENINA

Selección de Madrid sub23-Selección de Castilla y León (23 de mayo de 2009) en las instalaciones de Las Terrazas de Madrid

SENIOR

Selección de Madrid-Christchurch FC (25 de febrero de 2009) en las instalaciones del Valle del Arcipreste de Majadahonda en Madrid

Selección de Madrid-Georgia sub21 (29 de abril de 2009) en las instalaciones de Parque Deportivo Puerta de Hierro de Madrid

15. PROMOCIÓN TÉCNICA REALIZADA

Se consolida la organización anual de los cursos de formación de nivel I y nivel II, así como el curso semi-presencial “on-line” para profesores de educación física.

Realización de unos cursos de formación de entrenadores de nivel I y nivel II, organizados en tres módulos cada uno, la lógica del juego: formas individuales y colectivas; ataque-defensa: análisis funcional del rugby; y el proceso de aprendizaje-enseñanza (nivel I), y la continuidad; la defensa; y el juego en primera fase (nivel II), impartido por Rugby Soluciones en tres fines de semana, uno por cada módulo.

Se organiza un clinic en colaboración con el C R Majadahonda con el staff de Christchurch, con D. Steve Hansen como ponente principal y moderador, a la que asistieron 35 entrenadores y deportistas de Madrid.

Se colabora nuevamente con Rugby Soluciones para la organización en Madrid del III Congreso Internacional de Rugby “Planes estratégicos del juego” que tendrá lugar los días 3, 4 y 5 de Julio.

La Federación de Rugby de Madrid en el Curso 2008/09 se encargó de la docencia de la asignatura Deportes de Asociación: Rugby del INEF de Madrid en el primer cuatrimestre. Es una asignatura con carácter de optativa y de libre configuración y la deben cursar alumnos de primer ciclo, de 40 horas de duración.

Se realizan dos cursos de iniciación de árbitros (octubre-noviembre de 2008 y marzo de 2009) y uno de actualización (septiembre de 2008).

Se realiza un intercambio con la London Society of Rugby Football Union Referees, dentro del marco del programa de intercambios el 14 y 15 de febrero dos árbitros ingleses dirigen dos encuentros en Madrid y en contrapartida, otros dos árbitros del Comité de Madrid, viajan a Londres ese mismo fin de semana para arbitrar encuentros en la capital inglesa.

OTRAS ACTIVIDADES DE PROMOCIÓN

Se continúa participando en los Campeonatos Infantiles de la Comunidad de Madrid en las categorías: Cadete, Infantil, Alevín, Benjamín y Pre-benjamín, lo que ha supuesto un

importante impulso a estas competiciones con un incremento en el número de licencias de estas categorías siendo las mismas el 49,28% del total de licencias expedidas en la presente temporada.

Se forma parte del proyecto impulsado desde la FER “Un tren de Valores” planteado para promocionar el rugby en los colegios.

Se firma un convenio de colaboración con el Ayuntamiento de Madrid para cuatro Escuelas Municipales:

ESCUELAS MUNICIPALES

	ALUMNOS	EDADES	PROPORCION HOMBRES/MUJERES
PRADOLONGO	5	1998-1999	5 / 0
FERNANDO EL CATOLICO	20	1996-2000	14 / 6
CONCEPCION ARENAL	12	1997-1999	11 / 1
PINAR DEL REY	14	1999-2004	5 / 9
TOTAL	51	1996-2004	35 / 16
			68,62% / 31,37%

La Federación de Rugby de Madrid realiza una campaña de captación promocionando el rugby en 10 colegios de la Comunidad de Madrid.

Se ha colaborado en la organización por parte del CR Cisneros del III Torneo Internacional de Rugby Infantil, con el CRC Madrid en el Torneo de Categorías inferiores, con Alcobendas Rugby en el II Torneo Internacional Rugby Fest y con Boadilla en el Torneo Internacional de Categorías inferiores

16. RELACION DE NUMERO DE LICENCIAS POR CLUBES

Nombre De Club	Total	Total Jug.	Jug. Nac.	Sen.	Jun.	Juv.	Cad.	Inf.	Alv.	Bjn.	Jras.	Ent.	Arb.	Dir.
A. D. Ingenieros Industriales	266	248	31	54	9	20	38	25	23	21	27	8		10
Alcobendas Rugby.	385	361	68	38	1	27	38	58	44	61	26	14		10
Boadilla Tasman R. C.	214	206		30	8	33	35	23	12	64	1	4		4
C. A. U. Madrid R. C.	132	126		113	3	1			3	6		3		3
C. D. Arquitectura	211	202	35	34	15	23	22	21	20	32		6		3
C. D. Hercesa	224	220	32	40	7	23	36	24	12	21	25	1		3
C. D. E. 2Mil7	43	41		30	8	3						1		1
C. R. Cisneros	356	329	37	51	35	34	56	34	22	27	33	17		10
C. R. Liceo Francés	344	330	27	40	10	32	53	51	43	73	1	7		7
C. R. Majadahonda	258	247	40	21	10	26	27	31	23	36	33	7		4
C. R. Tres Cantos	40	37		31	6							2		1
C. R. Veterinaria	36	34		32	2							1		1
C. R. C. Madrid	338	331	65	29	2	28	52	41	38	44	32	3		4
Colegio Mayor Nebrija	35			34	30	4								1
Getafe R. C.	91	85		34	4	26		1	13	5	2	4		2
Madrid Lions R. F. C.	34	33		33										1
Olímpico Pozuelo	235	230		65	6	20	35	29	13	33	29	4		1
Quijote R. C.	84	80		26	3	8	19	6	2	13	3	3		1
Rugby Agrónomos de Madrid	38	36		32	4							1		1
Rugby Éboli Pinto	31	31		28	3									
San Isidro R. C.	78	75		74	1							2		1
Scrum R. C.	26	24									24	1		1
Soto del Real R. C.	79	75					29	7	13	20	6	2		2
Torrejón Rugby Club	15	15		9	6									
XV Hortaleza R. C.	112	104		51	2		22	12	5	10	2	6		2
Sin Club	84	1				1						4	75	5
Total Federación	3790	3535	335	925	145	305	462	363	286	466	244	101	75	79

PUBLICIDAD

GRAFIPRINTIN