



FEDERACION DE RUGBY DE MADRID

(Fundada en 1923)

Premiada con Placa de Plata al Mérito en el Rugby en 1980
por sus 50 años de labor federativa

www.rugbymadrid.com

1. **DOMICILIO SOCIAL:** Arroyo del Olivar, 49 -1ª Planta
Tel. 91 477 02 40
Fax 91 478 92 46
28018 MADRID
federacion@rugbymadrid.com

2. **JUNTA DIRECTIVA:**
Presidente:

D. David FERNÁNDEZ SÁNCHEZ



Vicepresidente 1º:

Dª. Carmen BLANCO DURANGO.

Vicepresidente 2º:

Dª Eva Mª HERNÁNDEZ RICO

Tesorero

D. Charles HUMPHRY

Secretaria General

D.ª Esther SORIANO ALONSO

3. **ORGANISMOS TÉCNICOS:**

Director Técnico:

D. Horacio FERREIRA

Selección Cadete:

D. Franck VILLARD

D. Gonzalo BRAVO VAN DENBRULE

Selección Juvenil:

D. Raúl ROMERO TRILLO

D. Eduardo de la ORDEN MOZO

Selección Senior :

D. Roberto BOURDET

Selección Femenina:

D. José Luis BALLESTEROS ESCUDERO

Dª. Isabel PÉREZ

**Delegado selecciones cadete
y juvenil:**

D. Carlos LANDALUCE.

Delegada selección femenina: D^a Arantxa VELASCO.
Comité de Competición: D. Miguel ROURE
 D. Álvaro MONZÓN PIÑEIRO
 D. Óscar HERRANZ SAMPEDRO

Comité de Apelación: D. David FERNÁNDEZ SÁNCHEZ
 D. Antonio AVILA DE ENCIO
 D. Marcos ARBEOLA LOSADA

Comité de Arbitros:
 Presidente: D. José Ignacio FERNANDEZ SORIA
 Director Formación: D. Adolfo MONSERRAT

4. CLUBS O ENTIDADES AFILIADAS A ESTA FEDERACION CON LAS CATEGORIAS EN LAS QUE TIENEN EQUIPO Y NUMERO DE ELLOS EN CADA CATEGORIA

Nombre del Club	DH	DH B	1ª Nac.	1ª Reg.	2ª Reg.	Juv.	Cad.	Inf.	Fem.
CRU Alcalá Guadalajara				1			1	1	
C.D. Arquitectura		1		1		1	1	1	1
CAU R.C.				1					
C.R. Cisneros Compl.	1		1		1	1	1	1	1
Getafe C.R.				1				1	
Industriales Las Rozas			1		1	1	1		
La Moraleja Alcobendas	1		1		1	1	1	1	
C.R. Liceo Francés				1		1	1	1	
C.R. Majadahonda				1		1	1		1
Olimpico Pozuelo C.R.					1	1	1	1	
Real Canoe N.C.						1	1	1	
San Isidro R.C.				1					
Scrum R.C.									1
C.R. Tres Cantos					1				
Caurrozas R.C.					1				
C.R. Veterinaria				1					
XV Hortaleza R.C.				1					
C.R. Univ. Autónoma				1					
C. Deportivo UCM									1
CR Complutense Madrid	1			1					
ACD Sidi-Hidi					1				
Boadilla Tasman					1				

Además ha participado en la Liga Femenina de Madrid la Universidad Politécnica de Valencia.
 Con equipo alevín: Liceo Francés (2), CR Majadahonda, Boadilla Tasman, Getafe, MARU, Real Canoe NC.
 Con equipo Benjamín: Liceo Francés, Getafe, MARU, Boadilla Tasman y CR Majadahonda.

5. ARBITROS CON LICENCIA ENCUADRADOS POR CATEGORIAS

Categoría Nacional
 Avila De Encio, Antonio
 Barchin Ungria, Bernardo
 Caballero Galnares, Joaquín

Fernandez Soria, Jose Ignacio
Juega Garcia, Jose
Linares Martinez, Jesus
Montserrat Estrada, Adolfo
Pardo Jaureguizar, Jorge Manuel
Portillo Ramos, Jose M
Teran Veiga, Gabriel

Categoría Territorial

Alvarez del Castillo y Martín, José María
Chaves Garcia, Ignacio
Conejero Perez, Felipe
Fernandez de Luz, Carlos
Gonzalez Pereira, Rafael
Hacar Rodríguez, Ignacio
Hernandez Soto, Jose Maria
Lopez de Vicuña Artola, Carlos
Martinez Altolaquirre, Marcos Antonio
Novelli Rezi, Gustavo Eugenio
Pareja Vicente, Carmen
Peralta Garcia, Roberto
Pérez Sánchez, Jesús
Perez Marin, Ruben
Romero Cuellar, Luis Angel
Velasco Ruz, Arantxa

Categoría Aspirante

Aignerren Frodeen, Ana María
Bobo, Serevi
Camacho Mendoz, Otilia
Fernandez Garcia, Oscar
Ferreira, Horacio Daniel
Ginhson, Axel
Giuliani Caputo, Rodolfo Enrique
Gonzalez-Haba Sanchez, Luis
Gutiérrez de Soto, David Luis
Hernandez Paredes, Luis
Jabif, Federico Augusto
Laffite Paseyro, Guillermo
Lazaro Alonso, Manuel
Lopez Rodríguez, Cristina
Macat, Ivan
Martínez Ronderos, Miguel
Rodríguez De Castro Candelas, Jose A.
Ruiz Bello, Lorenzo Abdón
Serino, Lautaro
Spagnoli Arenas, Luciano
Vega Ciria, Angel
Ysart Alvarez de Toledo, Santiago.



C.D. Arquitectura

6. ENTRENADORES CON LICENCIAS ENCUADRADOS POR CATEGORIAS**Nivel III (Nacional)**

Alvarez Castillo Martín, José María
 Archilla Prat, Cesar
 Blanco Durango, Carmen
 Bourdet, Roberto Antonio
 Bravo Velasco, Juan Carlos
 Cagigal De Gregorio, Tobias
 Casanova Iniestas, José Simón
 De La Orden Mozo, Eduardo
 Del Olmo Escalante, J.ignacio
 Delgado Patricio, Jesus
 Fernández Sanchez, David
 Gimenez Gatica, Walter Darwin
 Grajera del Olmo, Alejandro
 Juega Garcia, Jose
 Linares Martinez, Jesus
 Plaza Tuñon, Lino
 Prieto Blas, Jose Luis
 Sanchez Garcia, Diego
 Santos Muñoz, Santiago
 Sanz Serrano, Alfredo
 Usero Martin, Francisco

Nivel II (Territorial)

Angulo Suardiaz, Luis
 Borreguero Pintado, Luis Carlos
 Caballero Galnares, Joaquín
 Gutierrez Merelles, Jaime
 Linaza Gimenez-Cassina, Enrique
 Pareja Vicente, Carmen
 Rojo Pérez, Alvaro
 Spagnoli Arenas, Luciano
 Vinuesa Zamorano, Daniel
 Zapico Sud, Pablo
 Zorita Gonzalez, Juan Carlos

Nivel I (Monitor)

Aguirre Grijalvo, Ernesto
 Arranz Muñoz, Raquel
 De la Lama-Noriega, Alfonso
 Duque Rubio, Rubén1
 Fernández Pérez, José María
 Gil García, Javier
 Romero Cuellar, Luis Angel
 Ruiz Bello, Lorenzo Abdon
 Aspirantes
 Alvarez García, Juan Manuel
 Arenas Romasanta, Javier

Arraco Molinero, Víctor
 Baeza Sanz, Domingo
 Benitez Sanz, Juan José
 Camacho Mendoza, Otilia
 Crespo Barber, Ignacio
 Echeverría Carbonero, Javier
 Fernández Fernández, Olga
 Ferreira, Horacio Daniel
 García Villafranca, Esteban
 García Lázaro, Raúl
 Grand Bignolas, Federico Andre
 Guerra Gonzalez, Francisco Javier
 Marina Odriozola, Carlos
 Miguelez Fuertes, José Antonio
 Moraleda Novo, Rodrigo
 Morgan, Ivan
 Moya Moya, Rafael
 Orzaiz Yanez, Alejandro
 Palacios Palacios, Luis
 Pereda Fernández, Eduardo
 Peressini Prado, Aldo
 Pérez García, Luisa María
 Romero Dominguez, Jorge
 Romero Trillo, Raul
 Vidalot Lopez Tapia, Oliver
 Villard, Franck

7. LICENCIAS EXPEDIDAS EN LAS TEMPORADAS

Temporada	Sen.	Jun.	Juv.	Cad.	Inf.	Alv/Ben	Fem.	Entr.	Arb.	Dir.	Total
1985/86	790	-	323	326	187	202	26	50	36	-	1.968
1986/87	795	-	411	317	122	167	88	48	39	-	2.108
1987/88	885	-	389	332	181	219	43	46	44	-	2.139
1988/89	828	-	374	351	221	170	127	48	43	-	2.182
1989/90	875	-	342	281	176	111	197	51	45	-	2.090
1990/91	908	-	248	275	136	40	153	40	55	-	1.851
1991/92	900	190	282	133	68	51	138	36	38	-	1.846
1992/93	965	203	245	116	82	23	152	32	96	-	1.927
1993/94	951	209	215	142	90	50	150	22	40	-	1.890
1994/95	908	163	188	160	93	48	155	33	47	27	1.795
1995/96	912	156	225	208	110	22	142	34	68	23	1.877
1996/97	911	118	241	142	49	20	154	50	40	26	1.836
1997/98	907	211	228	149	41	9	140	39	40	29	1.813
1998/99	806	195	184	166	74	26	154	49	37	34	1.691
1999/00	820	174	186	248	90	56	137	51	41	52	1.855
2000/01	854	184	256	224	129	102	124	58	41	52	2.024
2001/02	844	107	245	256	192	203	128	69	47	64	2.155
2002/03	798	125	197	237	189	256	129	69	48	57	2.105

8. INSTALACIONES DEPORTIVAS UTILIZADAS

Ciudad Universitaria Complejo Sur (Central)
 Ciudad Universitaria Complejo Norte (Paraninfo)
 Ciudad Universitaria Complejo Suroeste (Cantarranas). 2 campos
 Campo de Rugby de Orcasitas. 2 campos
 Campo Municipal de Alcobendas (Alcobendas R.C.)
 Campo de Rugby Ramón Urtubi (Liceo Francés)
 Campo Municipal de San Isidro (CDM Getafe C.R.)
 Campo de Toledo (Toledo C.R.)
 Complejo Deportivo Universidad Autónoma
 Complejo Universitario Universidad de Alcalá
 Campo de Guadalajara "Fuente de la Niña"
 Campo de las Terrazas de El Soto de la Moraleja
 Parque Deportivo Puerta de Hierro
 Campo de Majadahonda

9. ACTIVIDADES DEPORTIVAS OFICIALES REALIZADAS**NACIONALES****a) División de Honor A**

Participantes	Clasificación
La Moraleja Alcobendas	2º
UCM 2M12	4º
Complutense Cisneros	10º

b) División de Honor B

Participantes	Clasificación
C.D. Arquitectura	5º

c) Liga Nacional Primera División. Grupo D

Participantes	Clasificación
Complutense Cisneros B	1º
La Moraleja Alcobendas B	3º
Ingenieros Industriales	9º

d) Ascenso a Primera Nacional. Grupo D

Participantes	Clasificación
CR Majadahonda	Asciede
UCM 2M12	Finalista



Boadilla R.C.

e) Copa de S.M. El Rey

Participantes	Clasificación
UCM 2M12	Campeón
La Moraleja Alcobendas	Finalista
Complutense Cisneros	Cuartos de final

f) Copa de S.M. La Reina

Participantes	Clasificación
UCM 2M12	Campeón
C.R. Majadahonda	4º

g) Torneo Nacional Junior

Participantes	Clasificación
Complutense Cisneros	2º
La Moraleja Alcobendas	3º
Ingenieros Industriales	4º

h) Campeonato de España Juvenil

Participantes	Clasificación
C.R. Liceo Francés	Primera Fase

i) Campeonato de España Cadete

Participante	Clasificación
Real Canoe NC	6º

j) Campeonato de España Infantil

Participantes	Clasificación
Liceo Francés	4º
MARU	5º
Alcalá Guadalajara	5º (Torneo)
Real Canoe NC	10º (Torneo)
CR Majadahonda	11º (Torneo)
Olimpico Pozuelo	15º (Torneo)
Boadilla Tasman	17º (Torneo)

k) Campeonato de España Alevín

Participantes	Clasificación
Liceo Francés	4º
C.R. Majadahonda	6º
Boadilla Tasman	8º
Getafe RC	17º
Liceo Francés B	20º
La Moraleja Alcobendas	23º
Real Canoe NC	24º

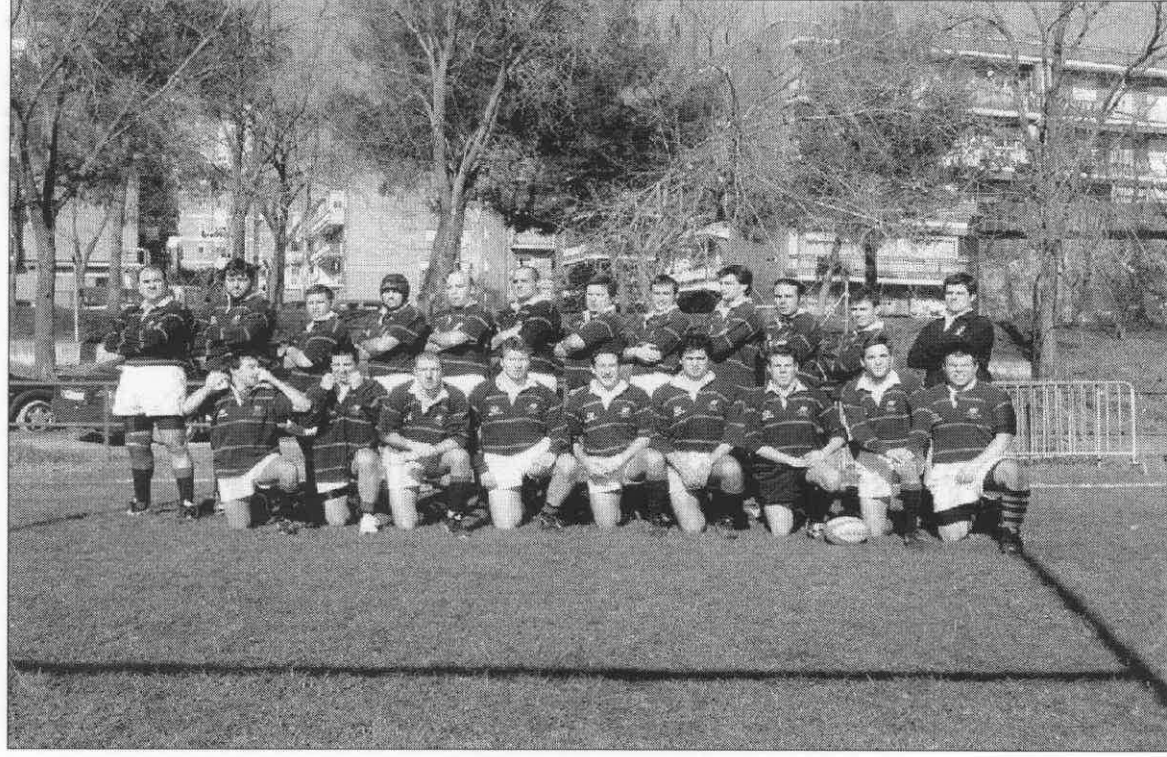

C.A.U. Madrid

l) Campeonato de España Benjamín

Participantes	Clasificación
Liceo Francés	2º
Getafe R.C.	6º
La Moraleja Alcobendas	11º
C.R. Boadilla	12º
CR Majadahonda	20º

l) Campeonato de España de Selecciones Territoriales

Participantes	Clasificación
Sel. Senior	6º
Sel. Juvenil	4º
Sel. Cadete	4º
Sel. Femenina	Campeón

REGIONALES**a) Torneo de Otoño****Copa Oro**

- 1º C.R. Majadahonda
- 2º U.C.M. Madrid 2012
- 3º C.R. Liceo Francés

Copa Plata

- 1º XV Hortaleza
- 2º R.U. Alcala/Guadalajara
- 3º San Isidro Animal Records

Copa Bronce

- 1º Cau Madrid
- 2º C.A. Arquitectura
- 3º C.R. Veterinaria
- 4º C.R. Getafe

b) Campeonato Regional de 1ª Categoría

Participantes	Clasificación
C.R. Majadahonda	1º
U.C.M. Madrid 2012	2º
C.R. Liceo Francés	3º
San Isidro Animal-Records R.C.	4º
C.R.U. Alcal/Guadalajara	5º
C. D. Arquitectura	6º
XV Hortaleza	7º
C.R. Getafe	8º
Cau Madrid	9º
C.U. Autonoma	10º
C. R Veterinaria	11º



C.D. Industriales

c) Campeonato Regional de 2ª Categoría**Grupo A**

Participantes	Clasificación
Olimpico de Pozuelo	1º
C.R. Liceo Francés	2º
A.D.C. Sidi-Hidi	3º
C.R. Tres Cantos	4º
C.R. Cisneros	5º

Grupo B

Participantes	
Moraleja Alcobendas R.U.	6º
C.R. Majadahonda	7º
XV Caurrozas	8º
Industriales Las Rozas	9º
Boadilla Tasman	10º

d) Campeonato Regional de Categoría Femenina

Participantes	Clasificación
UCM	1º
C. R. Majadahonda	2º
Scrum R.C.	3º
Complutense Cisneros	4º
C. R. Arquitectura	5º
UP Valencia	6º

e) Campeonato Regional de Categoría Juvenil

Participantes	Clasificación
C.R. Liceo Francés	1º
Moraleja Alcobendas R.U.	2º
Industriales Las Rozas	3º
Real Canoe N.C.	4º
C.R. Cisneros	5º
C.D. Arquitectura	6º
Olimpico de Pozuelo	7º

f) Torneo de Clasificación Cadete:**Participantes**

Grupo Impar	Clasificación
Moraleja Alcobendas R.U.	1º
Real Canoe N.C.	2º
C.R. Liceo Francés	3º
C.R.U. Hercesa Alcalá	4º



Scrum R.C. Femenino

Grupo Par

C.R. Cisneros	1º
Industriales Las Rozas	2º
C.D. Arquitectura	3º
Olimpico de Pozuelo	4º

g) Campeonato Regional de Categoría Cadete**Grupo A**

Participantes	Clasificación
Canoe N.C.	1º
Moraleja Alcobendas R.U.	2º
C.R. Cisneros	3º
Industriales Las Rozas	4º
C.D. Arquitectura	5º

Grupo B

Participantes	Clasificación
C.R. Liceo Francés	6º
C. R. Majadahonda	7º
C.R.U. Alcalá/Guadalajara	8º
Olimpico de Pozuelo	9º

h) Campeonato Regional de Categoría Infantil

Participantes	Clasificación
M.A.R.U.	1º
Liceo Francés	2º
Alcalá/Guadalajara	3º
Real Canoe NC	4º
Getafe	5º
C.R.Majadahonda	6º
C.D.Arquitectura	7º
Olimpico	8º
Cisneros	9º

i) Circuito de Rugby a 10 senior (en disputa)

Participantes
Arquitectura
Cisneros
Liceo Francés
CAU Madrid
U.C.M. 2M12
Veterinaria

j) Circuito de Rugby a 10 junior (en disputa)**Participantes**

Alcalá/Guadalajara
Cisneros
Liceo Francés
Canoe-UCM
Industriales

k) Circuito de Rugby a 10 juvenil (en disputa)**Participantes**

Liceo Francés
Canoe
Arquitectura
Industriales

l) Circuito de Rugby a 10 cadete (en disputa)**Participantes**

Getafe
Cisneros
Liceo Francés
Canoe
Arquitectura
Industriales
Alcalá/Guadalajara
MARU
Majadahonda
Olímpico

m) Circuito de Rugby a 10 femenino (en disputa)**Participantes**

Cisneros
Majadahonda
Scrum
CC. Políticas – Sidi-Hidi
UCM 2M12

10 ENCUENTROS AMISTOSOS SELECCIONES

MADRID XV – TOWNSVILLE (Australia)

TORNEO INTERNACIONAL CADETE

Participantes: Madrid, Castilla-León, Valencia y Selección de Poitou-Charentes (Francia).

TORNEO INTERREGIONAL JUVENIL

Participantes: Madrid, Castilla-León y Valencia

11 NUMERO DE EQUIPOS QUE HAN JUGADO EN LAS COMPETICIONES SEÑALADAS ANTERIORMENTE

Senior	28
Junior	4
Juvenil	7
Cadete	9
Infantil	9
Alevín/ Benjamín	12
Femenino	7
Total	76

12 NUMERO DE PARTIDOS JUGADOS EN LAS COMPETICIONES REALIZADAS

(Rugby a 15)

Senior	150
Juvenil	36
Cadete	40
Infantil	36
Alevín/Benjamín	12
Femenino	30
Total	304

13 PROMOCIÓN TÉCNICA REALIZADA**Árbitros:**

Curso de Actualización de Arbitros

Curso de Arbitros Aspirantes

Reuniones de Arbitros (Semanal)

Intercambios Comité de Bearn, Francia (4 jornadas)

Jugadores:

Jornadas de promoción de rugby femenino

Programa de acercamiento del rugby a los colegios

Técnicos:

Cursos de Serge Candau: "La Mele: Optimización biomecánica de la fuerza y técnica colectiva"; "Distintos placajes y su combinación con la recuperación"; "El juego dentro de la Defensa".

Curso de Eric Lamarque: "La distribución y recolocación en ataque de los jugadores"

Conferencias: Alejandro Braceras; Alejandro Pérez-Quartésán; Fernando Sáinz

Trápaga.



XV Hortaleza R.C.

14 RELACION DE NUMERO DE LICENCIAS POR CLUBES**Madrid**

Nombre De Club	Total	Tot. Jg. N.	Tot. Jug.	Sen.	Jun.	Juv.	Cad.	Inf.	Alv.	Bjn.	Tot. Jras.	Tot. Ent.	Tot. Arb.	Tot. Dir.
A.C.D. Sidi-Hidi	46	0	31	28	3	0	0	0	0	0	13	1	0	1
A..D. Ingenieros Industriales	144	38	101	31	0	23	34	9	1	3	0	3	0	2
Boadilla Tasman R.C.	89	0	84	25	6	1	0	18	11	23	0	3	0	2
C.R. Liceo Francés	257	0	244	58	11	28	29	29	32	57	0	6	0	7
C.R. Majadahonda	166	0	129	57	4	5	15	18	17	13	25	8	0	4
C.D. Arquitectura	171	33	108	38	7	22	28	13	0	0	19	4	0	7
C.R. Complutense Madrid	90	35	48	29	19	0	0	0	0	0	0	5	0	2
C.R. Tres Cantos	42	0	37	35	2	0	0	0	0	0	0	3	0	2
CAU Madrid Rugby Club	38	0	37	36	1	0	0	0	0	0	0	1	0	0
Club Deportivo UCM	45	0	0	0	0	0	0	0	0	0	43	1	0	1
Complutense Cisneros C.R.	192	78	80	17	10	28	21	4	0	0	21	7	0	6
Getafe Rugby Club	95	0	90	26	6	7	7	16	19	9	0	3	0	2
La Moraleja Alcobendas R.U.	203	53	128	21	1	24	26	25	11	20	0	12	0	10
Olimpico R.C.	83	0	80	23	4	22	16	14	1	0	0	2	0	1
Real Canoe N.C.	96	0	93	1	1	24	32	18	14	3	0	2	0	1
Rugby Veterinaria	33	0	30	29	1	0	0	0	0	0	0	1	0	2
San Isidro Rugby Club	39	0	38	34	4	0	0	0	0	0	0	1	0	0
Scrum Rugby Club	25	0	1	1	0	0	0	0	0	0	21	1	0	2
Universidad Autónoma	28	0	27	19	7	1	0	0	0	0	0	1	0	0
XV Caurrozas R.C.	29	0	29	29	0	0	0	0	0	0	0	0	0	0
XV Hortaleza R.C.	68	0	64	44	0	0	0	1	7	12	0	3	0	1
Sin Club	48	0	0	0	0	0	0	0	0	0	0	0	48	0
Total	1981	237	1448	553	84	185	208	165	113	140	129	67	48	52

Guadalajara

Nombre De Club	Total	Tot. Jg. N.	Tot. Jug.	Sen.	Jun.	Juv.	Cad.	Inf.	Alv.	Bjn.	Tot. Jras.	Tot. Ent.	Tot. Arb.	Tot. Dir.
C.R.U. Alcalá Guadalajara	124	0	117	40	9	12	29	24	2	1	0	2	0	5
Total	124	0	117	40	9	12	29	24	2	1	0	2	0	5

TOTAL FEDERACIÓN	2057	237	1565	593	93	197	237	189	115	141	129	69	0	57
-------------------------	-------------	------------	-------------	------------	-----------	------------	------------	------------	------------	------------	------------	-----------	----------	-----------



San Isidro R.C.