FEDERACION DE RUGBY DE MADRID

(Fundada en 1923)

Premiada con Placa de Plata al Mérito en el Rugby en 1980
por sus 50 años de labor federativa

1. **DOMICILIO SOCIAL:** Arroyo del Olivar, 49 -1ª Planta
Tel. 91 477 02 40
Fax 91 478 92 46
28018 MADRID

2. **JUNTA DIRECTIVA:**

Presidente: D. Ernesto AGUIRRE GRIJALVO

Vicepresidente y Tesorero: D. Guillermo RUEDA HERRANZ

Vocales D. J. Carlos MALDONADO

D. Alfonso DE LA LAMA NORIEGA

D. Carlos GONZALEZ MARTINEZ

D. Alfredo SANZ SERRANO

D. José Ignacio FERNANDEZ SORIA

D. Marcos ARBEOLA LOSADA

Secretaria General D.ª Esther SORIANO ALONSO

3. ORGANISMOS TÉCNICOS:

Director Técnico: D. Alfredo SANZ SERRANO

Entrenadores Cadete: D. Walter D. GIMENEZ
D. José Luis PRIETO

Entrenadores Juvenil: D. Cesar ARCHILLA
D. Luis Carlos BORREGUERO
D. Alejandro GRAJERA

Entrendores Femenina: D. Diego SANCHEZ
Dª. Raquel ARRANZ
Dª. Carmen BLANCO

Comité de Competición: D. Jorge PARDO JAUREGUIZA
D. Alfredo DELOJO LOPEZ
D. Luis ANGULO SUARDIZ

Comité de Apelación: D. Ernesto AGUIRRE GRIJALVO
D. Antonio AVILA DE ENCIO
D. Marcos ARBEOLA LOSADA

Comité de Arbitros:
Presidente: D. José Ignacio FERNANDEZ SORIA

4. CLUBS O ENTIDADES AFILIADAS A ESTA FEDERACION CON LAS CATEGORIAS EN LAS QUE TIENEN EQUIPO Y NUMERO DE ELLOS EN CADA CATEGORIA

Nombre del club	Div. Honor A	Div. Honor B	1ª Nac.	1ª Reg.	2ª Reg.	Juv.	Cad.	Inf.	Fem.
CRU Alcalá Guadalajara				1	1	1		1	
C.R.U. Ciudad Real				1					
C.D. Arquitectura		1		1		1	1		1
CAU R.C.			1		1	1			
C.R. Cisneros Compl.		1			2	1	1		1
Getafe C.R.				1		1			
Industriales Las Rozas			1	1	1	1	1	1	
La Moraleja Alcobendas	1			1	1	1	1	1	
C.R. Liceo Francés	1			1	1	1	1	1	1
C.R. Majadahonda				1					1
Olímpico Pozuelo C.R.				1		1		1	
Real Canoe N.C.	1			1		1	1	1	
San Isidro R.C.				1					
Scrum R.C.									1
Escuela de Toledo						1	1		
C.R. Toledo					1				
C.R. Tres Cantos					1				
Caurrozas R.C.					1				
C.R. Veterinaria				1					

5. ARBITROS CON LICENCIA ENCUADRADOS POR CATEGORIAS

Categoría Nacional

Avila De Encio, Antonio
Barchin Ungria, Bernardo
Caballero Galnares, Joaquin
Fernandez Soria, Jose Ignacio
Juega Garcia, Jose
Linares Martinez, Jesus
Monserrat Estrada, Adolfo
Pardo Jaureguizar, Jorge Manuel
Portillo Ramos, Jose M

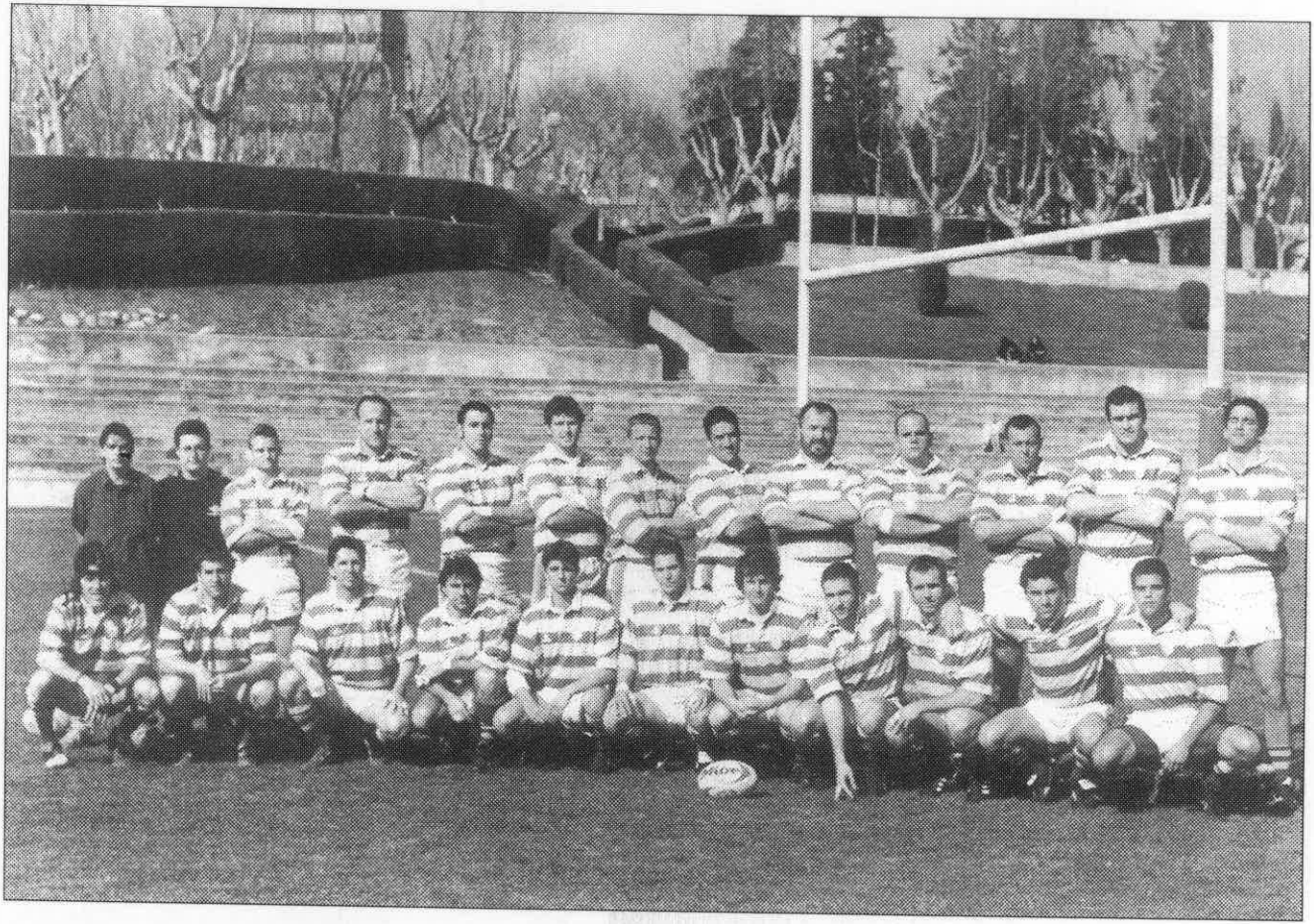

Complutense Cisneros, asciende a División de Honor.

Categoria Territorial
Chaves Garcia, Ignacio
Del Olmo Escalante, J.ignacio
Gonzalez Pereira, Rafael
Hernandez Soto, Jose Maria
Loza Lopez, Paloma
Martinez Altolaguirre, Marcos Antonio
Novelli Rezi, Gustavo Eugenio
Pareja Vicente, Carmen
Peralta Garcia, Roberto
Perez Marin, Ruben
Romero Cuellar, Luis Angel
Teran Veiga, Gabriel

Categoria Aspirante
Angulo Suardiaz, Pablo
Badia Payno, Juan
Cabrera Bonet, Miguel
Conejero Perez De Las Vacas, Felipe
Fajardo Gerez, Guillermo
Fernandez Garcia, Oscar
Gonzalez-haba Sanchez, Luis
Hacar Rodriguez, Ignacio
Hernandez Paredes, Luis
Lazaro Alonso, Manuel
Lopez Verdejo, Juan
Lumbreras Fernandez-manrique, Jose Manuel
Martinez Navarro, Ruben
Moraleda Novo, Rodrigo
Perez Sanchez, Jesus
Roldan Fernandez, Enrique
Roure Lopez, Miguel Jose
Spagnoli Arenas, Luciano
Vega Ciria, Angel
Velasco Ruz, Arantxa

6. ENTRENADORES CON LICENCIAS ENCUADRADOS POR CATEGORIAS

Nivel III (Nacional)
Archilla Prat, Cesar
Bevin , Bryce
Bravo Velasco, Juan Carlos
Cagigal De Gregorio, Tobias
De La Orden Mozo, Eduardo
Del Olmo Escalante, J.ignacio

Delgado Patricio, Jesus
Juega Garcia, Jose
Linares Martinez, Jesus
Plaza Tuñon, Lino
Prieto Blas, Jose Luis
Sanchez Garcia, Diego
Usero Martin, Francisco
Vaquero Garcia, Jose Antonio

Nivel II (Territorial)
Angulo Suardiaz, Luis
Borreguero Pintado, Luis Carlos
Fernandez Fernandez, Olga
Fernandez Sanchez, David
Grajera Del Olmo, Alejandro
Gutierrez Merelles, Jaime
Martinez Massa, Carlos
Sanz Serrano, Alfredo
Spagnoli Arenas, Luciano
Zapico Sud, Pablo
Zorita Gonzalez, Juan Carlos

Nivel I (Monitor)
Aguirre Grijalvo, Ernesto
Alvarez Castillo Y Martin, Jose Maria
Ballesteros Escudero, Jose Luis
Fernandez Soria, Jose Ignacio
Gallego Diaz, Gaston
Garcia Morales, Ivan
Humphrey , Charles
Linaza Gimenez-cassina, Enrique
Lopez Martin, Julian
Miguelez Fuertes, Jose Antonio
Romero Cuellar, Luis Angel
Ruiz Bello, Lorenzo Abdon
Vidalot Lopez Tapia, Olivier

Aspirantes
Alfonso , Juan Martin
Allison , Robert
Arranz Muñoz, Raquel
Bermejo Sanz, Alvaro
Blanco Durango, Carmen
Casanova Infesta, Jose Simon

Castillo Larruscain, Jose Maria
De Vega Gil, Gonzalo
Diaz Murga, Itziar
Echeverria Carbonero, Javier
Garcia Villafranca, Esteban
Gimenez Gatica, Walter Darwin
Lama-noriega Lorenzo, Alfonso De La
Morgan , Ivan
Moya Moya, Rafael
Pareja Vicente, Carmen
Peressini Prado, Aldo
Rios Perez, Luis Manuel
Romero Dominguez, Jorge
Romero Trillo, Raul
Velasco Muñoz, Cesar
Vinuesa Zamorano, Daniel

7. LICENCIAS EXPEDIDAS EN LAS TEMPORADAS

Temporada	Sen.	Jun.	Juv.	Cad.	Inf.	Alv Benj.	Fem.	Entr.	Arb.	Dir.	Total
1985/86	790		323	326	187	202	26	50	36		1.968
1986/87	795		411	317	122	167	88	48	39		2.108
1987/88	885		389	332	181	219	43	46	44		2.139
1988/89	828		374	351	221	170	127	48	43		2.182
1989/90	875		342	281	176	111	197	51	45		2.090
1990/91	908		248	275	136	40	153	40	55		1.851
1991/92	900	190	282	133	68	51	138	36	38		1.846
1992/93	965	203	245	116	82	23	152	32	96		1.927
1993/94	951	209	215	142	90	50	150	22	40		1.890
1994/95	908	163	188	160	93	48	155	33	47	27	1.795
1995/96	912	156	225	208	110	22	142	34	68	23	1.877
1996/97	911	118	241	142	49	20	154	50	40	26	1.836
1997/98	907	211	228	149	41	9	140	39	40	29	1.813
1998/99	806	195	184	166	74	26	154	49	37	34	1.691
1999/00	820	174	186	248	90	56	137	51	41	52	1.855
2000/01	854	184	256	224	129	102	124	58	41	52	2.024

8. INSTALACIONES DEPORTIVAS UTILIZADAS

Ciudad Universitaria Complejo Sur (Central)
Ciudad Universitaria Complejo Norte (Paraninfo)
Ciudad Universitaria Complejo Suroeste (Cantarranas). 2 campos
Campo de Rugby de Orcasitas. 2 campos
Campo Municipal de Alcobendas (Alcobendas R.C.)
Campo de Rugby Ramón Urtubi (Liceo Francés)
Campo Municipal de San Isidro (CDM Getafe C.R.)
Campo de Toledo (Toledo C.R.)
Complejo Deportivo Universidad Autónoma
Complejo Universitario Universidad de Alcalá
Campo de Guadalajara "Fuente de la Niña"
Campo de las Terrazas de El Soto de la Moraleja
Parque Deportivo Puerta de Hierro

9. ACTIVIDADES DEPORTIVAS OFICIALES REALIZADAS

NACIONALES

a) División de Honor A

Participantes	Clasificación
Liceo Francés	3º
La Moraleja Alcobendas	5º
UCM Canoe	6º

b) División de Honor B

Participantes	Clasificación
Complutense Cisneros	2º
Arquitectura Dragados	7º

c) Liga Nacional Primera División. Grupo D

Participantes	Clasificación
CAU Madrid	4º
Ingenieros Industriales	6º

d) Ascenso a Primera Nacional. Grupo D

Participantes	Clasificación
Liceo Francés B	Asciende
La Moraleja Alcobendas B	Finalista

e) **Copa de S.M. El Rey**

Participantes	**Clasificación**
UCM Canoe	Campeón
Liceo Frances	Subcampeón
La Moraleja Alcobendas	Semifinalista
Arquitectura Dragados	Octavos de final
Complutense Cisneros	Octavos de final

f) **Copa de S.M. La Reina**

Participantes	**Clasificación**
C.R. Majadahonda	4º
Liceo Frances	Cuartos de final

g) **Campeonato de España Junior**

Participantes	**Clasificación**
Complutense Cisneros	2º
Ingenieros Industriales	3º
Liceo Francés	7º

h) **Campeonato de España Juvenil**

Participantes	**Clasificación**
La Moraleja Alcobendas	3º
Complutense Cisneros	Primera Fase
Complutense Canoe	Primera Fase

i) **Campeonato de España Cadete**

Participante	**Clasificación**
La Moraleja Alcobendas	5º

j) **Campeonato de España Infantil**

Participantes	**Clasificación**
Liceo Francés	12º
Ingenieros Indutriales	14º
La Moraleja Alcobendas	16º
Complutense Canoe	19º
Olímpico Pozuelo	20º
Univ. Alcalá	22º

Scrum R.C.

k) **Campeonato de España Alevín**

Participantes	**Clasificación**
Liceo Francés	9º
La Moraleja Alcobendas	10º

l) **Campeonato de España Benjamín**

Participantes	**Clasificación**
Liceo Francés	2º
La Moraleja Alcobendas	9º

l) **Campeonato de España de Selecciones Territoriales**

Participantes	**Clasificación**
Sel. Juvenil	4º
Sel. Cadete	3º
Sel. Femenina	2º

REGIONALES

a) **Campeonato Regional de 1ª Categoría**

Participantes	**Clasificación**
La Moraleja Alcobendas R.U.	1º
C.R. Liceo Francés	2º
Real Canoe N.C.	3º
San Isidro R.C.	4º
C.R. Getafe	5º
C.R. Majadahonda	6º
C.R. Univ. Alcalá / Guadalajara	7º
C.D. Arquitectura	8º
Olímpico Pozuelo	9º
C.R. Veterinaria	10º
C.R. Ciudad Real	11º
Industriales Las Rozas	12º

C.D. Arquitectura Dragados. Rugby a 7.

b) **Campeonato Regional de 2ª Categoría**

Participantes	Clasificación
Complutense Cisneros B	1º
La Moraleja Alcobendas	2º
CAU Madrid	3º
Complutense Cisneros C	4º
C.R. Liceo Francés	5º
C.R. Tres Cantos	6º
Ing. Industriales	7º
XV Caurrozas	8º
C.R. Univ. Alacala /Guadalajara	9º
C.R. Toledo	10º

c) **Campeonato Regional de Categoría Femenina**

Participantes	Clasificación
C.R. Liceo Francés	1º
C. R. Majadahonda	2º
Scrum R.C.	3º
Complutense Cisneros	4º
C. R. Arquitectura	5º

d) **Campeonato Regional de Categoría Juvenil**

Participantes	Clasificación
La Moraleja Alcobendas R.U.	1º
Complutense Canoe	2º
Complutense Cisneros	3º
C.R. Liceo Francés	4º
C.D. Arquitectura	5º
Olímpico Pozuelo	6º
C.R. Getafe	7º
CAU Madrid	8º
C.R. Univ. Alcalá / Guadalajara	9º
E.R. Toledo	10º
Ingenieros Industriales	11º

e) **Campeonato Regional de Categoría Cadete**

Participantes	Clasificación
La Moraleja Alcobendas	1º
Liceo Francés	2º
Complutense Cisneros	3º
Ingenieros Industriales	4º
Real Canoe N.C.	5º
C.D. Arquitectura	6º
Esculea Toledo	7º

f) **Campeonato Regional de Categoría Infantil**

Participantes	**Clasificación**
Liceo Francés	1º
Ingenieros Industriales	2º
La Moraleja Alcobendas	3º
Real Canoe N.C.	4º
Olímpico de Pozuelo	5º
C.R. Univ. Alcalá / Guadalajara	6º

g) **Copa de Madrid. Torneo San Isidro**

Participantes	**Clasificación**
San Isidro R.C.	1º
CAU Madrid	2º
Real Canoe N.C.	3º
Complutense Cisneros	4º
C.D. Arquitectura	5º

10. ENCUENTROS AMISTOSOS SELECCIONES DE MADRID

Senior

Selección Madrid	Unión Rugby Buenos Aires

Juveniles

Torneo Amistoso Ciudad de Sevilla

Sel. Madrid	Sel. Castilla y León

Cadetes

Madrid	Castilla y León
Madrid	Club Belgrano

Femenina

Torneo Amistoso Ciudad de Sevilla

Madrid	Castilla la Mancha
Madrid	Galicia

11. ENCUENTROS AMISTOSOS INTERCLUBS

Senior

Torneo Internacional Ciudad de Alcobendas (La Moraleja Alcobendas, Quesos Entrepinares, Dramatico Cascais y Benfica)

La Moraleja Alcobendas	C.D. Arquitectura
La Moraleja Alcobendas	Quesos Entrepinares
Quesos Entrepinares	La Moraleja Alcobendas
La Moraleja Alcobendas	Purly Fischer
La Moraleja Alcobendas	Macize Central
C.D. Arquitectura	Oviedo R.C.
C.D. Arquitectura	C.R. Majadahonda

Juveniles

C.D. Arquitectura	Belgrano	0-34
C.D. Arquitectura	Los Olivos	0-14
Durango R.T.	C.D. Arquitectura	48-12

Cadetes

La Moraleja Alcobendas R.U.	C.D. El Salvador

12. NUMERO DE EQUIPOS QUE HAN JUGADO EN LAS COMPETICIONES SEÑALADAS ANTERIORMENTE

Senior	29
Junior	3
Juvenil	11
Cadete	7
Infantil/Alevín	6
Femenino	5
Total	61

13. NUMERO DE PARTIDOS JUGADOS EN LAS COMPETICIONES REALIZADAS

Senior	266
Juvenil	84
Cadete	64
Infantil/Alevín	24
Femenino	30
Total	468

14. PROMOCION TECNICA REALIZADA

Curso de Actualización de Arbitros
Curso de Arbitros Aspirantes
Reuniones de Arbitros (Semanal)
Jornada técnica para entrenadores con conferencia de Jorge BRACERA.
Cursillo de perfeccionamiento para jugadores juvenil y cadete.

15. NUEVAS INSTALACIONES DEPORTIVAS UTILIZADAS

Polideportivo Juan de la Cierva. Getafe

16. RELACION DE NUMERO DE LICENCIAS POR CLUBS

Madrid

	Tot. Lic.	Tot. Jg.	Tot. N.Jg.	Sen.	Jun.	Juv.	Cad.	Inf.	Alv.	Bjn.	Tot. Jras.	Tot. Ent.	Tot. Arb.	Dir.
La Moraleja Alcob.	196	49	131	35	6	24	28	15	10	13	0	8	0	8
C.R. Majadahonda	101	0	60	41	7	6	4	2	0	0	30	8	0	3
Rugby Veterinaria	30	0	28	24	4	0	0	0	0	0	0	1	0	1
Univ. Alcalá Guadalaj.	131	0	22	64	8	19	12	18	1	0	5	2	0	2
C.D. Arquitectura	168	38	106	30	9	35	27	5	0	0	17	4	0	3
San Isidro R.C.	48	0	46	43	3	0	0	0	0	0	0	1	0	1
Scrum R.C.	25	0	0	0	0	0	0	0	0	0	23	1	0	1
Real Canoe	164	39	117	28	18	28	21	15	6	1	0	5	0	3
C.R. Cisneros	220	45	141	45	38	29	29	0	0	0	21	7	0	6
Getafe R.C.	69	0	64	34	6	18	6	0	0	0	0	2	0	3
Ing. Industriales	159	42	110	31	9	20	23	19	7	1	2	3	0	2
CAU Madrid	120	36	75	25	6	15	20	9	0	0	1	4	0	4
Olimpico R.C.	78	0	72	28	8	14	5	16	0	1	1	3	0	2
Liceo Francés	300	28	234	62	17	32	33	28	28	34	24	6	0	8
C.R. Toledo	33	0	32	27	5	0	0	0	0	0	0	0	0	1
Univ. Ciudad Real	32	0	32	26	4	2	0	0	0	0	0	0	0	0
Madrid Lions	2	0	1	1	0	0	0	0	0	0	0	1	0	0
C.R. Tres Cantos	41	0	39	35	4	0	0	0	0	0	0	1	0	1
XV Caurrozas	31	0	30	30	0	0	0	0	0	0	0	0	0	1
E.R. Toledo	32	0	32	0	0	14	16	2	0	0	0	0	0	0
Sin club	44	0	0	0	0	0	0	0	0	0	0	1	41	2
Tot. Federac.	**2024**	**277**	**1472**	**609**	**152**	**256**	**224**	**129**	**52**	**50**	**124**	**58**	**41**	**52**