



## FEDERACION DE RUGBY DE MADRID

(Fundada en 1923)

Premiada con Placa de Plata al Mérito en Rugby en 1980 por sus 50 años de labor federativa.

### 1.— DOMICILIO SOCIAL

Barquillo, 19 - 1º izda.  
Tel. (91) 521 22 00  
28004 MADRID

### 2.— JUNTA DIRECTIVA

Presidente:

D. Domingo FERNANDEZ CALLEJA



Vicepresidente 1º:

D. José María GARCIA GOMEZ

Vicepresidente 2º:

D. José Víctor MARTINEZ MAHAMUD

Tesorero:

D. Fernando MONGE ESTEBAN

Vocales:

D. José María EPALZA SOLANO

D. Ricardo MADRID PEREZ

D. Antonio CAÑAMON GARCIA

D. Miguel MARTIN TORAL

D. Charles HUMPHREY REYMOND

D. Leopoldo DEL CASTILLO-OLIVARES PICO

Secretario: D. José Luis FERRERO ZAMORA

### 3.— ORGANISMOS TECNICOS

Director Técnico: D. Domingo FERNANDEZ CALLEJA

Comité Selección: Senior:  
D. Manuel MORICHE MOSTAJO  
Juvenil:  
D. Francisco LORENZO BERBERANA  
Cadete:  
D. José JUEGA GARCIA

Comité Entrenadores: Presidente;  
D. Ignacio MARTINEZ MASSA

Comité Arbitros: Presidente:  
D. Charles HUMPHREY

Comité Competiciones: D. Leopoldo DEL CASTILLO-OLIVARES PICO  
D. Miguel MARTIN TORAL

Comité Promoción: Presidente:  
D. Ricardo MADRID PEREZ

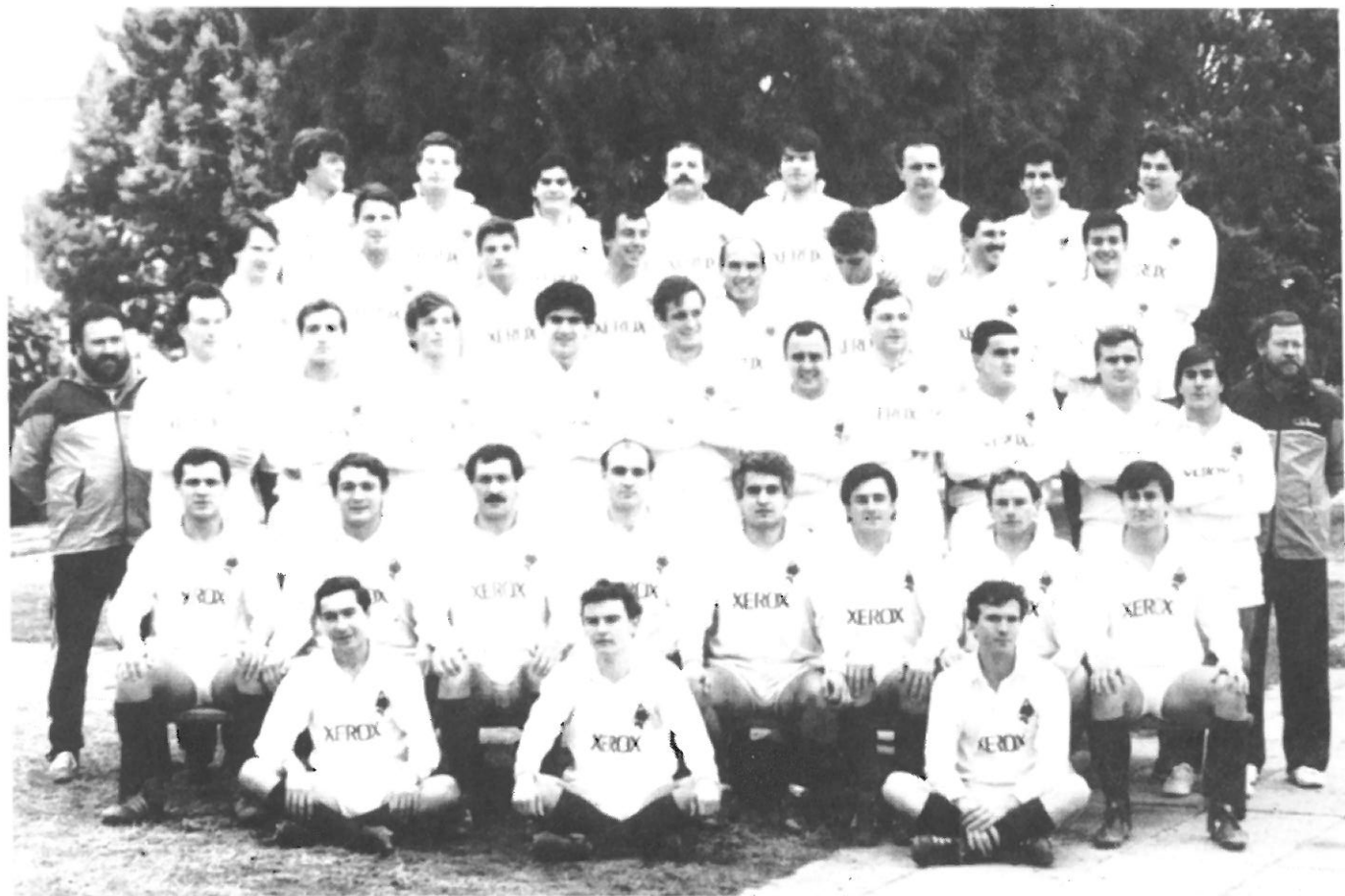

Xerox/Arquitectura.

#### 4.— CLUBS O ENTIDADES AFILIADAS A LA F.E.R. CON LAS CATEGORIAS EN LAS QUE TIENEN EQUIPOS Y NUMERO DE ELLOS EN CADA CATEGORIA

Nombre del club	Div. Honor	1ª Nac.	1ª Reg.	2ª Reg.	Juv.	Cad. A	Cad. B	Inf.	Fem.
Canoe N.C.		1		1	1	1	1		
C.A.U. R.C.		1	1		1	1			
C.D. Arquitectura	1		1		1	1	1		1
C.D. Ula				1	1				
C.E.U.		1	1		1	1	1		1
C.R. Amoros					1	1	1	1	
C.R. Karmen-M.			1		1		1		
C.R. Liceo Fr.	1		1	1	1	1	1	1	
Filosofía y L.	1		1		1	1			
C.D.M. Getafe					1				
Cisneros C.R.	1		1		1	1			
Derecho Compl.				1					
I. Industriales		1	1			1	1	1	
Madrid XV Caurr.				1					
Friki R.C.			1		1	1			
Honguitos R.C.				1					
Olímpico R.C.		1		1	1	1			
Antonio Machado							1	1	
San Cristóbal							1	1	
La Salle									
Miguel Hernández							1	1	
Marqués de Marc.							1	1	1
Ramón y Cajal							1		
Ntra. Sra. Recuerdo							1		
Teca R.C.			1	1	1	1	1	1	

#### 5.— ARBITROS CON LICENCIA ENCUADRADOS POR CATEGORIA

##### Categoría Nacional

D. Edmundo AGUIAR CASTAÑEIRA  
 D. Julio APRAIZ FELIU  
 D. Julio David ARCE SIMON  
 D. Victoriano CAMPOS LIZCANO  
 D. Fernando DAVILA DE YRIARTE  
 D. José Luis FERRERO ZAMORA  
 D. Juan HERNANDEZ DE LA PAZ  
 D. Charles HUMPHREY REYMOND  
 D. Juan IRASTORZA MURTULA  
 D. José Ramón LOPEZ EADY  
 D. Ramón Jesús LLORENTE PECIÑA  
 D. Miguel Angel MARTIN TORAL  
 D. Juan C. MEDRANO-PIZARRO MUSCIO  
 D. Adolfo MONSERRAT ESTRADA  
 D. José Manuel MORENO GONZALEZ  
 D. Francisco SACRISTAN PEREZ  
 D. Evelio SALAZAR ALONSO-VILLALOBOS  
 D. Andrés VILLALBA BASABE  
 D. Luis SANCHEZ DIAZ-LECAROZ

### **Categoría Provincial**

D. Juan Carlos AGUILAR TABERNERO  
D. Antonio AVILA DE ENCIO  
D. Francisco LOPEZ ALONSO  
D. Miguel OSMA MORERA  
D. Alberto SOLIS FERNANDEZ  
D. Gabriel TERAN VEIGA  
D. Luis Rafael VAZQUEZ-FERNANDEZ CID

### **Categoría Aspirante**

D. Lorenzo AGUILAR TABERNERO  
D. Federico BLAZQUEZ FERNANDEZ  
D. Juan Arturo CARRETER REQUEJO  
D. Mauricio CORREA CABRERA  
D. Ramón GOMEZ RAGER  
D. Recesvinto GRIÑAN SORIA  
D. Alvaro HERNANDEZ ALVAREZ  
D. José Antonio MORENO AZPIAZU  
D. Antonio José MORILLO GARCIA  
D. Francisco Javier OLMOS SANZ  
D. Rafael MOYA MOYA  
D. Jorge Manuel PARDO JAUREGUIZAR  
D. Juan RUEDA LAORGA  
D. Juan Manuel SOLAECHE BIELSA  
D. Rafael VEGAS SANCHEZ

## **6.— ENTRENADORES CON LICENCIA ENCUADRADOS POR CATEGORIAS**

### **Categoría Grado III (Nacional)**

D. Carlos BERNARDOS VALLEJO  
D. José M<sup>a</sup> D'ERRICO VIGURI  
D. Domingo FERNANDEZ CALLEJA  
D. Angel Luis JIMENEZ SANCHEZ  
D. Jesús LINARES MARTINEZ  
D. Jesús MARQUEZ TALLON  
D. Manuel MORICHE MOSTAJO  
D. Lino PLAZA TUÑON  
D. Francisco SACRISTAN PEREZ  
D. Santiago SANTOS MUÑOZ  
D. Francisco USERO MARTIN  
D. Andrés ZULET ARTEGUI

### **Categoría Grado II (Territorial)**

D. Antonio J. BENITEZ IGLESIAS  
D. José María EPALZA SOLANO  
D. Vicente GARCIA GOMEZ  
D. José M<sup>a</sup> GRAJERA TORRES  
D<sup>a</sup>. M<sup>a</sup> del Mar GOMEZ SANCHEZ  
D. Ricardo MADRID PEREZ  
D. Luis MARTIN IRUSTA  
D. Ignacio MARTINEZ MASSA  
D. Guillermo OLIVERA MARAÑON  
D. Jesús Angel REMACHA VAQUERO  
D. Alejandro RUIZ EGUINO  
D. José A. VAQUERO GARCIA

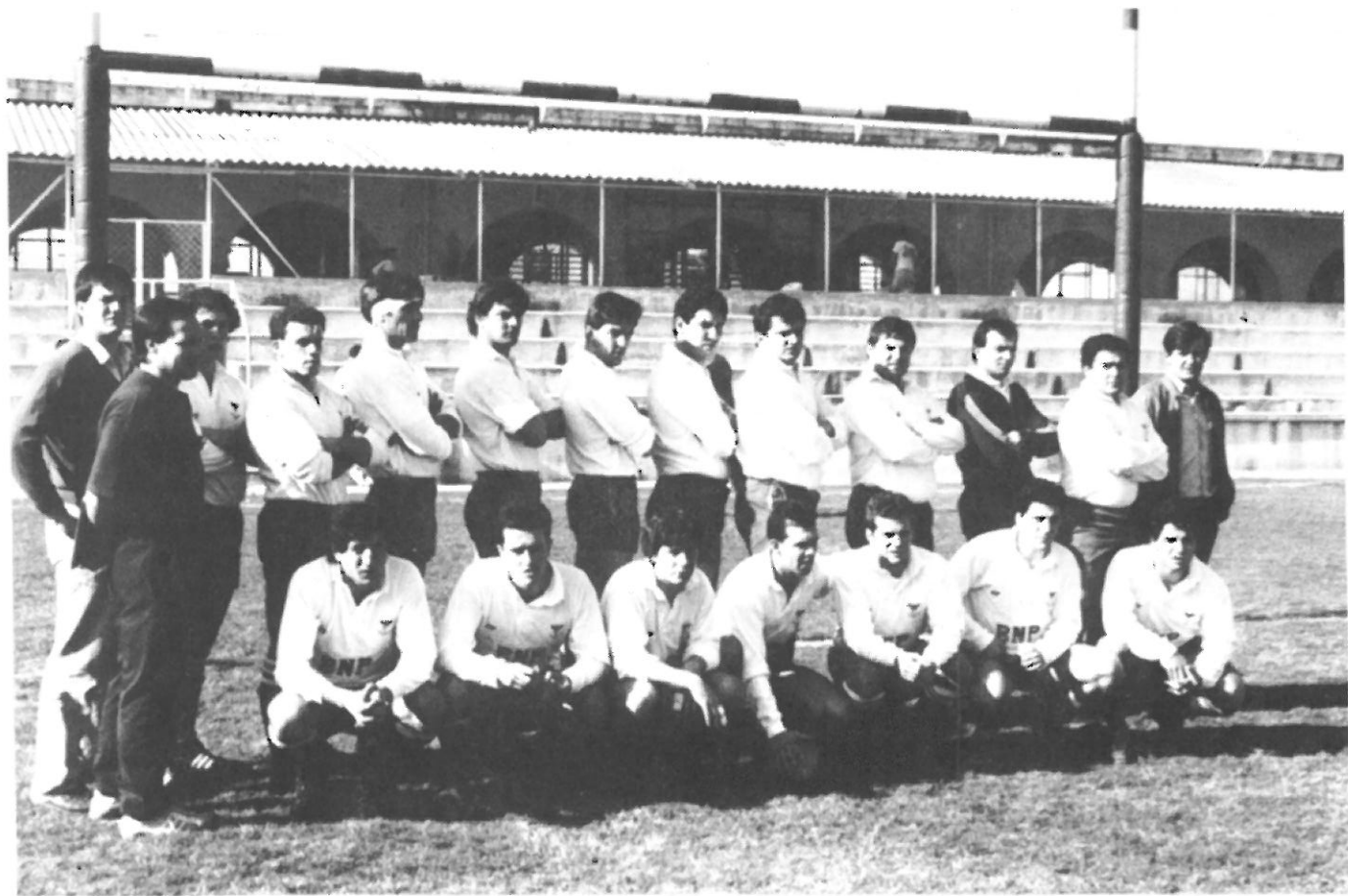

BNP/Liceo Francés.

### **Categoría I (Monitor)**

D. Juan Carlos AGUILAR TABERNERO  
D. Alejandro ARRANZ SAAVEDRA  
D. Juan Carlos BRAVO VELASCO  
D. Carlos Enrique ESCRIBANA BURGOS  
D. José Luis GALAN CABELLO  
D. Antonio GARCIA-CONSUEGRA CORDOBA  
D. Alejandro GRAJERA DEL OLMO  
D. Ignacio GUTIERREZ BRU  
D. José Manuel JUEGA GARCIA  
D. Eladio LECHOZA TIRADO  
D. José Fco. LORENZO BERBERANA  
D. Marcos MATA GUTIERREZ  
D. Ignacio José MURILLO GARCIA  
D. Alejandro SILVA CABALEIRO  
D. Iñaki UGARTEBURU ARTEMENDI

### **Categoría Aspirante**

D. Domingo BAEZA SANZ  
D. Fco. Javier GARCIA-LARRACHE OLALQUIAGA  
D. José Antonio GONZALEZ-POSADA DELGADO  
D. Stehanus GROBBELAAR  
D. Juan Ignacio JOVER RUIZ  
D. Juan MATA GUTIERREZ  
D. Enrique PEREZ GONZALEZ  
D. Francisco PEREZ MAGARIÑOS

## **7.— LICENCIAS EXPEDIDAS EN LAS TEMPORADAS**

<b>Temporada</b>	<b>Sen.</b>	<b>Juv.</b>	<b>Ca.A</b>	<b>Ca.B</b>	<b>Inf.</b>	<b>Entr.</b>	<b>Arb.</b>	<b>Fem.</b>	<b>Total</b>
1978/79	733	329	239	192	172	16	38		1729
1979/80	747	368	395	157	128	20	42		1867
1980/81	782	345	426	128	118	21	49		1877
1981/82	811	322	373	143	167	24	53		1901
1982/83	760	319	369	108	81	46	46	12	1768
1983/84	807	286	305	242	210	38	34	63	2016
1984/85	772	265	323	188	166	39	37	48	1872
1985/86	790	323	326	187	202	50	36	26	1968
1986/87	795	411	317	222	167	48	39	88	2108

## **8. INSTALACIONES DEPORTIVAS UTILIZADAS**

Ciudad Universitaria. Complejo Sur (Central)  
Ciudad Universitaria. Complejo Norte (Paraninfo)  
Ciudad Universitaria. Complejo Suroeste (Cantarranas)  
Campo de Rugby de Orcasitas (F.E.R.)  
Campo Municipal de Alcobendas (Teca R.C.)  
Campo Universidad Laboral de Alcalá de Henares  
Campo de Rugby de Colegio Amoros  
Campo de Rugby de Ramón Urtubi (Liceo Francés)  
Campo de Rugby Sector III Getafe (CDM Getafe)

## 9.— ACTIVIDADES DEPORTIVAS OFICIALES REALIZADAS

### NACIONALES

- a) **División de Honor**
- | Participantes      | Clasificación |
|--------------------|---------------|
| Xerox/Arquitectura | Subcampeón    |
| C.R. Cisneros      | 5º            |
| Filosofía y Letras | 6º            |
| BNP/Liceo Francés  | 9º            |
- b) **Liga Nacional de Primera Nacional Grupo B**
- | Participantes           | Clasificación |
|-------------------------|---------------|
| Canoe N.C.              | Campeón       |
| Olimpico R.C.           | Subcampeón    |
| C.A.U. R.C.             | 5º            |
| Ingenieros Industriales | 6º            |
| C.E.U.                  | 7º            |
- c) **Fase de Ascenso a Primera Nacional Grupo B**
- | Participantes         | Clasificación |
|-----------------------|---------------|
| Teca R.C.             | 5º            |
| C.R. Karmen-Moratalaz | 6º            |
- d) **Campeonato de España Copa S.M. El Rey**
- | Participantes      | Clasificación |
|--------------------|---------------|
| Olimpico Pozuelo   | Campeón       |
| C.R. Cisneros      | Subcampeón    |
| Filosofía y Letras | 4º Final      |
| Xerox/Arquitectura | 4º Final      |
| Canoe N.C.         | 8º Final      |
| Liceo Francés      | 8º Final      |
- e) **Campeonato de España Juvenil**
- | Participantes     | Clasificación |
|-------------------|---------------|
| C.D. Arquitectura | Campeón       |
| Liceo Francés     |               |
| Canoe N.C.        |               |
- f) **Campeonato de España Cadetes "A"**
- | Participantes | Clasificación |
|---------------|---------------|
| C.A.U. R.C.   | 4º            |
- g) **Campeonato de España de Selecciones Territoriales**
- | Participantes       | Clasificación |
|---------------------|---------------|
| <b>Senior</b>       |               |
| Selección de Madrid | Campeón       |
| <b>Juvenil</b>      |               |
| Selección de Madrid | Campeón       |
| <b>Cadete "A"</b>   |               |
| Selección de Madrid | 3º            |





C.R. Cisneros.

## TERRITORIALES

### a) Campeonato de Madrid de 1ª Categoría

<b>Participantes</b>	<b>Clasificación</b>
C.D. Arquitectura	Campeón
Teca R.C.	Subcampeón
Filosofía y Letras	3º
C.R. Karmen-Moratalaz	4º
Liceo Francés	5º
Friki R.C.	6º
Ingenieros Industriales	7º
C.A.U. R.C.	8º
C.R. Cisneros	9º
C.E.U.	10º

### b) Campeonato de Madrid de 2ª Categoría

<b>Participantes</b>	<b>Clasificación</b>
Olimpico R.C.	Campeón
Canoe N.C.	Subcampeón
Honguitos R.C.	3º
Madrid XV Caurrozas C.R.	4º
C.D. Ula	5º
Liceo Francés	6º
Derecho Complutense	7º
Teca R.C.	8º

### c) Campeonato Juvenil de Madrid

<b>Participantes</b>	<b>Clasificación</b>
C.D. Arquitectura	Campeón
Liceo Francés	Subcampeón
Canoe N.C.	3º
Filosofía y Letras	4º
Friki R.C.	5º
Olimpico R.C.	6º
C.E.U. R.C.	7º
C.R. Karmen-Moratalaz	8º
C.R. Amoros	9º
C.D. Ula	10º
Ingenieros Industriales	11º
C.R. Cisneros	12º
CDM Getafe	13º
Teca R.C.	14º

### d) Campeonato de Cadetes "A" de Madrid

<b>Participantes</b>	<b>Clasificación</b>
C.A.U. R.C.	Campeón
C.D. Arquitectura	Subcampeón
C.D.U.	3º
Liceo Francés	4º
Filosofía y Letras	5º
Canoe N.C.	6º
C.R. Amoros	7º
Teca R.C.	8º
Friki R.C.	9º
Olimpico R.C.	10º
Ingenieros Industriales	11º

e) **VIII Torneo de Rugby a Siete  
Trofeo de San Isidro**

<b>Participantes</b>	<b>Clasificación</b>
Combinado Cote Basque	Campeón
Perigord Agenais "A"	Subcampeón
Perigord Agenais "B"	3º
Canoe N.C.	4º
Mc'Gill University	5º
C.D. Arquitectura	6º
Arco Iris	7º
C.E.U.	8º
Liceo Francés	9º

f) **Torneo de Rugby a Siete Juvenil**

<b>Participantes</b>	<b>Clasificación</b>
Canoe N.C.	Campeón
C.D. Ula	Subcampeón
Filosofía y Letras	3º
CDM Getafe	4º
C.E.U.	5º
C.R. Cisneros	6º
C.D. Arquitectura	7º
Teca R.C.	8º

g) **Torneo Comunidad de Madrid Senior**

<b>Participantes</b>	<b>Clasificación</b>
C.D. Arquitectura	Campeón
Ingenieros Industriales	Subcampeón
Canoe N.C.	3º
Olimpico R.C.	4º
Filosofía y Letras	5º
C.E.U.	6º
C.A.U. R.C.	7º

h) **Torneo Comunidad de Madrid Cadetes**

<b>Participantes</b>	<b>Clasificación</b>
C.D. Arquitectura "A"	Campeón
C.A.U. R.C.	Subcampeón
Liceo Francés	3º
Friki R.C.	4º
C.E.U.	5º
Canoe N.C.	6º
Teca R.C.	7º
C.D. Arquitectura "B"	8º

**10.— ENCUENTROS AMISTOSOS INTER-CLUBS DE LA REGION**

<b>Senior</b>		
Xerox/Arquitectura	C.E.U. R.C.	18-21
<b>Cadetes "A"</b>		
C.A.U. R.C.	Friki R.C.	11- 4



Teca R.C.

**Cadetes "B"****Torneo Memorial "Jesús Abenza"**

**Participantes:** Teca "A", Teca "B", Liceo Francés, Arquitectura, Amoros, C.R. Cisneros.

**Infantiles****Torneo Memorial "Jesús Abenza"**

**Participantes:** Teca "A", Teca "B", Ramón y Cajal, Liceo Francés, C.A.U. R.C., Amoros.

**11.— ENCUENTROS AMISTOSOS INTER-CLUBS ESPAÑOLES****Senior**

Gaztedi R.T.	Filosofía R.C.	16-20
Ciencias Sevilla	Olimpico R.C.	4-36
Atlético Portuense	Olimpico R.C.	3-18
I.N.E.F. Madrid	Universitario Badajoz	6- 4
Universitario Badajoz	I.N.E.F. Madrid	14-36
Filosofía R.C.	Hernani C.R.	0-22
Bilbao R.C.	Filosofía R.C.	4-20
Cullera R.C.	Filosofía R.C.	0-48
Les Abelles	Canoe N.C.	17- 8

**Juvenil**

Gaztedi R.T.	Filosofía R.C.	14-18
Combinado Gijón	C.R. Karmen	24-10
El Salvador	Selección Madrid	12-24
Getxo R.T.	Olimpico R.C.	64- 0
Bilbao R.C.	Olimpico R.C.	36- 0
Cullera R.C.	Filosofía R.C.	15- 6

**Cadetes "A"**

El Salvador	Selección Madrid	6-10
U.E. Santboiana	Liceo Francés	32- 0
C.D. Arquitectura	U.E. Santboiana	8-12

**Cadetes "B"**

U.E. Santboiana	Liceo Francés	15-25
Getxo R.T.	Canoe N.C.	0-32
Gau-Ixoriak	C.R. Cisneros	12-20
Gau-Ixoriak	Canoe N.C. "B"	12- 4
Gau-Ixoriak	Canoe N.C. "A"	8- 8
Getxo R.T.	C.R. Cisneros	32- 8

**12.— ENCUENTROS AMISTOSOS INTER-CLUBS****Senior**

Combinado Madrid "B"	Regatas (Argentina)	16-21
Los Osos	Banco Nación (Argentina)	13-24
I. Industriales	Os Belenenses (Portugal)	13-18
Xerox/Arquitectura	McGill R.C. (Canadá)	38- 3
Liceo Francés	McGill R.C. (Canadá)	28- 4
Olimpico R.C.	McGill R.C. (Canadá)	0-34
Selección Madrid	S. At. Hagetmautien (Francia)	22-46
Teca R.C.	Gimnasia y Esgrima (Argentina)	18-21
Olimpico R.C.	B. Mariano Moreno (Argentina)	17-18
Filosofía R.C.	B. Mariano Moreno (Argentina)	20-30
C.D.U. Lisboa	Filosofía R.C.	14-12

**Juvenil**

Combinado Madrid	Casone Noceto (Italia)	50-10
C.D.U. Lisboa	Filosofía R.C.	52-18

**Veteranos****II Torneo Internacional de Veteranos Comunidad de Madrid**

C.D. Arquitectura	Opla de San Sebastián	6-19
Madrid XV Caurrozas	Archiballs de Biarritz	3-32
Canoe N.C.	Veteranos de Cataluña	10-18
Olimpico R.C.	Opla de San Sebastián	0-44
C.D. Arquitectura	Archiballs de Biarritz	7- 0
Madrid XV Caurrozas	Veteranos de Cataluña	6- 4
Canoe N.C.	Opla de San Sebastián	0-14
Olimpico R.C.	Archiballs de Biarritz	4-28
C.D. Arquitectura	Veteranos de Cataluña	26- 4
Madrid XV Caurrozas	Opla de San Sebastián	4-28
Canoe/Olimpico	Archiballs/Vet. Cataluña	12- 4

**13.— NUMERO DE EQUIPOS QUE HAN JUGADO EN LAS COMPETICIONES SEÑALADAS ANTERIORMENTE**

Veteranos	4
Senior	36
Juveniles	14
Cadetes "A"	14
Cadetes "B"	12
Infantil	9
Femenino	2
Total	91

**14.— NUMERO DE PARTIDOS JUGADOS EN LAS COMPETICIONES REALIZADAS**

Veteranos	15
Senior	354
Juvenil	137
Cadetes "A"	111
Cadetes "B"	166
Infantil	198
Femenino	3
Total	984

**15.— PROMOCION TECNICA REALIZADA**

Curso de Arbitros	2
Cursos de Entrenadores	1

**16.— NUEVAS INSTALACIONES DEPORTIVAS**

Campo de Rugby del Polideportivo del Sector III de Getafe.

## 17.— RELACION DE JUGADORES PRESELECCIONADOS

### Senior

D. Carlos ENCABO DURAN	C.D. Arquitectura
D. Felipe BLANCO PALMERO	C.D. Arquitectura
D. Antonio MACHUCA CHARRO	C.D. Arquitectura
D. Miguel A. LOPEZ RAMIREZ	C.D. Arquitectura
D. Francisco TOBAR AMAGO	C.D. Arquitectura
D. José M. SALAZAR PEÑALBA	C.D. Arquitectura
D. Joaquín RODRIGUEZ GARCIA	C.D. Arquitectura
D. Salvador LOSCERTALES MARTIN	C.D. Arquitectura
D. Enrique UZQUIANO LAFLEUR	Canoe N.C.
D. Francisco José PUERTAS SOTO	Canoe N.C.
D. José A. EGIDO SANCHO	Canoe N.C.
D. José CELADA ANDRES	C.R. Cisneros
Francisco MENDEZ UREÑA	C.R. Cisneros
D. Ramón NUCHE LOPEZ-BRAVO	C.R. Cisneros
D. Aitor GORROTXATEGUI FERNANDEZ	C.R. Cisneros
D. Jorge RUIZ DE ALMIRON	Filosofía y Letras
D. Claudio DIAZ LAVILLA	Filosofía y Letras
D. Antonio J. BENITEZ IGLESIAS	Filosofía y Letras
D. Juan Fco. NEIRA VAZQUEZ	Liceo Francés
D. Fco. Javier GAGO IGLESIAS	Liceo Francés
D. Fco. Javier AGUIAR CAYETANO	Liceo Francés
D. Pablo Tomás GARCIA MENENDEZ	Liceo Francés
D. José Luis GALAN CABALLERO	Liceo Francés
D. Paul MIELGO BREGAZZI	Liceo Francés

### Juvenil

D. Oscar ENCINAS CARPIZO	C.D. Arquitectura
D. José Luis IGLESIAS ARANSO	C.D. Arquitectura
D. Ramón BLANCO DUELO	C.D. Arquitectura
D. Miguel A. ANDUEZA LILLO	Filosofía y Letras
D. Augusto VALEIRAS DIAZ	Filosofía y Letras
D. Fco. Javier LUCIO AGUIRRE	Liceo Francés
D. José Pablo ANTONAS NAVAS	Liceo Francés
D. David ESTEBAN UBIETO	Liceo Francés
D. Luis GONZALEZ SERRANO	Liceo Francés
D. José Luis ALCALDE MOREJUDO	Liceo Francés

### Cadete

D. Arturo CARDENAL DUCE	C.D. Arquitectura
-------------------------	-------------------



I. Industriales de Madrid.



## 18.— RELACION DE NUMERO DE LICENCIAS POR CLUBS

Club	Lic. Tot.	Jug. Tot.	Sen.	Juv.	Ca.A	Ca.B	Inf.	Jras. Tot.	Entr. Tot.	Arb. Tot.	Dir. Tot.
C.D. Ula	52	52	24	26	2	0	0	0	0	0	0
Antonio Machado	24	23	0	0	0	7	16	0	1	0	0
C.D. Arquitectura	187	158	73	39	36	6	1	19	7	0	3
Honguitos	30	27	26	1	0	0	0	0	1	0	2
CAU R.C.	154	151	79	32	32	6	4	0	2	0	1
Canoe N.C.	170	165	60	32	40	32	1	0	3	0	2
C.R. Cisneros	88	88	61	23	4	0	0	0	0	0	0
Ntra. Sra. Almudena	6	6	0	0	0	1	5	0	0	0	0
San Cristóbal R.C.	30	30	0	0	1	17	12	0	0	0	0
C. Español Urogallos	141	123	55	31	33	2	2	11	5	0	2
Escuela M. S.S. de los	18	18	0	0	0	18	0	0	0	0	0
Filosofía y Letras R.C.	137	123	59	34	27	3	0	0	11	0	3
C.D.M. Getafe	54	52	2	20	9	8	13	0	1	0	1
I. Industriales Madrid	156	152	82	27	13	17	13	0	1	0	3
Jaime del Amo	25	25	0	0	0	4	21	0	0	0	0
C.R. Karmen	60	58	27	20	10	1	0	0	1	0	1
C.R. La Paloma	118	60	0	0	1	24	35	58	0	0	0
Liceo Francés	156	152	72	27	28	18	7	0	3	0	1
Olimpico R.C.	113	110	56	29	21	3	1	0	2	0	1
Teca R.C.	136	134	50	22	19	26	17	0	2	0	0
C.R. Amorós	71	71	0	23	19	24	5	0	0	0	0
La Salle	16	16	0	0	0	2	14	0	0	0	0
Caurrozas R.C.											
XV Madrid	26	26	26	0	0	0	0	0	0	0	0
Friki R.C.	86	82	33	34	22	3	0	0	3	0	1
Derecho R.C.	10	10	9	1	0	0	0	0	0	0	0
Sin Club	44	0	0	0	0	0	0	0	5	39	0
<b>Total</b>	<b>2108</b>	<b>1912</b>	<b>795</b>	<b>411</b>	<b>317</b>	<b>222</b>	<b>167</b>	<b>88</b>	<b>48</b>	<b>39</b>	<b>21</b>