



C.R. Arquitectura Técnica de La Coruña

FEDERACION GALLEGA DE RUGBY

(Fundada en 1983)

1.— DOMICILIO SOCIAL

Riego de agua, 9 - 11 - 1º
Tél. (981) 22 74 06
15001 LA CORUÑA



2.— JUNTA DIRECTIVA

Presidente: D. Maximino CASARES OZORES

Vicepresidente: D. José FLORES RODRIGUEZ

Tesorero: D. Julio COBAS RODRIGUEZ

Secretario: D. Emilio PORTELA DEL PULGAR

Vocales por Clubs: D. Carlos ALLEGUE FERNANDEZ

D. Evaristo MARTINEZ BARALLOBRE

D. Alberto SAENZ-CHAS DIAZ

D. Santiago LOPEZ SANCHEZ



Vivero R.C.

D. Rafael ZUBIAURRE EMPARAN

D. Vicente MANDADO VAZQUEZ

D. José DOMINGUEZ FERNANDEZ

D. José M. FERNANDEZ GARCIA

3.— ORGANISMOS TECNICOS

Comité Selección:	D. Manuel MIRANDA PENA
Comité Arbitros:	D. Macario FERNANDEZ TRUEBA
Comite Entrenadores:	D. Manuel MIRANDA PENA
Comite Competición:	D. Alberto SAENZ-CHAS DIAZ
Comité de Promoción y Prensa	D. Ramón Andrés BERNAT PAZOS

4.— CLUBS O ENTIDADES AFILIADAS A LA F.E.R.:

Club	1ª Reg.	Juv.	Cad.A	Cad.B	Inf.	Feme.
C.R. Aterix/RAM Vivero	1					
C.R. Arquitec. Téc./CAIXA	2			2	2	
C.R. Betanzos	1	1				
C.D. Zalaeta/Pilas UCAR	2	1	1			1
C.R. Marina Ferrol	1	1	1	1		
RON/Xabarin R.C.	1	1	1			
C.D. Universitario Santiago	1					
A.D.R. Económicas Coruña	1					
Univ. Laboral de La Coruña		1	1			

5.— ARBITROS CON LICENCIA ENCUADRADOS POR CATEGORIA

Categoría Nacional
D. Manuel GARRIDO ARRUTI



Marina de Ferrol

Categoría Provincial

D. Rafael ZUBIAURRE EMPARAN
 D. Macario FERNANDEZ TRUEBA

Categoría Aspirante

D. Emilio PORTELA DEL PULGAR
 D. Joaquin GOMEZ VARELA
 D. José BADA FREIRE
 D. José Fco. COBAS RODRIGUEZ
 D. Evaristo MARTINEZ BARRALLOBRE
 D. Roberto M. RODRIGUEZ ANDO
 D. Rafael MINA MENA
 D. José CELADA ANDRES

6.— ENTRENADORES CON LICENCIA ENCUADRADOS POR CATEGORIA**Categoría Grado III (Nacional)**

D. Manuel MIRANDA PEÑA

Categoría Grado II (Territorial)

D. Rafael ZUBIAURRE EMPARAN

Categoría Grado I (Monitor)

D. Carlos ALLEGUE FERNANDEZ
 D. Macario FERNANDEZ TRUEBA
 D. Ramón BERNAT PAZOS
 D. Emilio PORTELA DEL PULGAR

Categoría Aspirante

D. Joaquin GOMEZ VARELA
 D. Mauricio IGLESIAS PEÑEIRO
 D. Evaristo MARTINEZ BARALLOBRE
 D. José Antonio GARCIA MEANA
 D. José BADA FREIRE

7.— LICENCIAS EXPEDIDAS EN LAS TEMPORADAS

Temporada	Sen.	Juv.	Cad.	Inf.	Entr.	Arb.	Fem.	Total
1983-84	133	25	24		4	6		192
1984-85	74	24	15		2	3		119
1985-86	90	30	16	7	4	4		151
1986-87	150	16	18	6	7	15		213
1987/88	244	56	83	85	11	11	12	502

8.— INSTALACIONES DEPORTIVAS UTILIZADAS

Universidad Laboral de la Coruña
 Campos Municipales de la Torre La Coruña
 Campo de Batallones - El Ferrol (La Coruña)
 Campus Universitario - Santiago de Compostela (La Coruña)
 Campo Lombao - Lugo
 Campo del Relleno - Vivero (Lugo)
 Campo Municipal de Lalin - Lalin (Pontevedra)
 Campo de Acheda (Lugo)
 Campo Municipal - Betanzos (La Coruña)
 Campo del Cubano - La Coruña

9.— ACTIVIDADES DEPORTIVAS OFICIALES REALIZADAS

NACIONALES

a) Liga Ascenso a 1ª Nal. Grupo "C"

Participantes	Clasificación
C.R. TRON Xabarin	3º
C.R. Zabaleta/Pilas UCAR	4º

b) Campeonato España Infantil

Participantes	Clasificación
C.R. Arquitectura Técnica	8º

REGIONALES

a) Campeonato Regional de Galicia 1ª categoría

Participantes	Clasificación
Xabarin R.C.	1º
Zalaeta/Pilas UCAR	2º
C.R. Arquitectura técnica "A"	3º
C. R. Marina Ferrol	4º
C.D. Universitario Santiago	5º
C.R. Arquitectura Tecn. "B"	6º
A.D.R. Económicas Coruña	7º
C.R. Betanzos	8º
C.R. Axterix/RAM Vivero	9º

b) Copa Galicia. III Trofeo Xunta Galicia

Participantes	Clasificación
C.R. Arquitectura Tecn. /Caixa Galicia	1º
C.D. Universitario Santiago	2º
C.R. Xabarin Lugo	3º
C.D. Zalaeta/Pilas UCAR	4º
A.D.R. Económicas Coruña	5º
C.R. Marina Ferrol	6º
C.R. Betanzos	7º
C.R. Arquitectura Tecn./Caixa Galicia "B"	8º
C.D. Zalaeta/Pilas UCAR "B"	9º
C.R. Axterix/RAM Vivero	10º

c) Trofeo Excma. Diputación de la Coruña

Participantes	Clasificación
C.R. Arquitectura Tecn./Caixa Galicia	1º
C.D. Universitario Santiago	2º
C.D. Zalaeta/Pilas UCAR	3º
C.R. Betanzos	4º
A.D.R. Económicas Coruña	5º
I.N.E.F. Coruña	6º
C.R.A.T./Caixa Galicia "B"	7º
C.D. Zalaeta/Pilas UCAR "B"	8º
C.R. Marina Ferrol	9º
C.R. Empresariales Coruña	10º

d) Campeonato Galicia Infantil

Participantes	Clasificación
C.R. Arquitectura Técnica A	1º
C.R. Arquitectura Técnica B	2º

e) II Encuentro de Categorías Inferiores. Ferrol 88

Juveniles Participantes	Clasificación
Univ. Laboral A	1º
Betanzos R.C.	2º
Marina de Ferrol	3º
Univ. Laboral B	4º

Cadetes Participantes	Clasificación
Marina Ferrol A	1º
Marina Ferrol B	2º
Xabarin R.C.	3º
C.R. Arquitectura Técnica	4º

Infantiles Participación	Clasificación
C.R. Arquitectura Técnica A	1º
C.R. Arquitectura Técnica B	2º

10.— ENCUENTROS AMISTOSOS INTER—CLUBS DE LA REGION**“Senior”**

Veteranos Aparejadores	C.R. Arquitectura Técnica	6-18
C.D. Zalaeta	C.A. Arquitectura Técnica	12-20
C.R. Xabarin	Combinado Coruña	32-12
Combinado Náutica	INEF Coruña	4-11
Lalín R.C.	C.R. Betanzos	9-3
Empresariales	C.D. Zalaeta	4-19
C.R. Arquitectura Técnica	INEF Coruña	22-8

Juveniles

C.R. Arquitectura Técnica	Marina Ferrol	4-32
Marina Ferrol	Univ. Laboral	0-0
Marina Ferrol	Univ. Laboral	12-8
Univ. Laboral	C. D. Zalaeta	22-4
C.D. Zalaeta	Marina Ferrol	4-10
Univ. Laboral	Empresariales	16-4
C.D. Zalaeta	Univ. Laboral	0-30
C.D. Zalaeta	Colegio Peñarredonda	7-27
Univ. Laboral	C.D. Zalaeta	30-0

Cadetes

C.R. Arquitectura Técnica	Marina Ferrol	4-24
C.R. Arquitectura Técnica	Marina Ferrol	8-12
C.R. Arquitectura Técnica	Marina Ferrol	0-8
Marina Ferrol	C.R. Arquitectura Técnica	26-0
C.R. Arquitectura Técnica	C.D. Zalaeta	6-0
C.R. Xabarin	C.R. Arquitectura Técnica	10-4

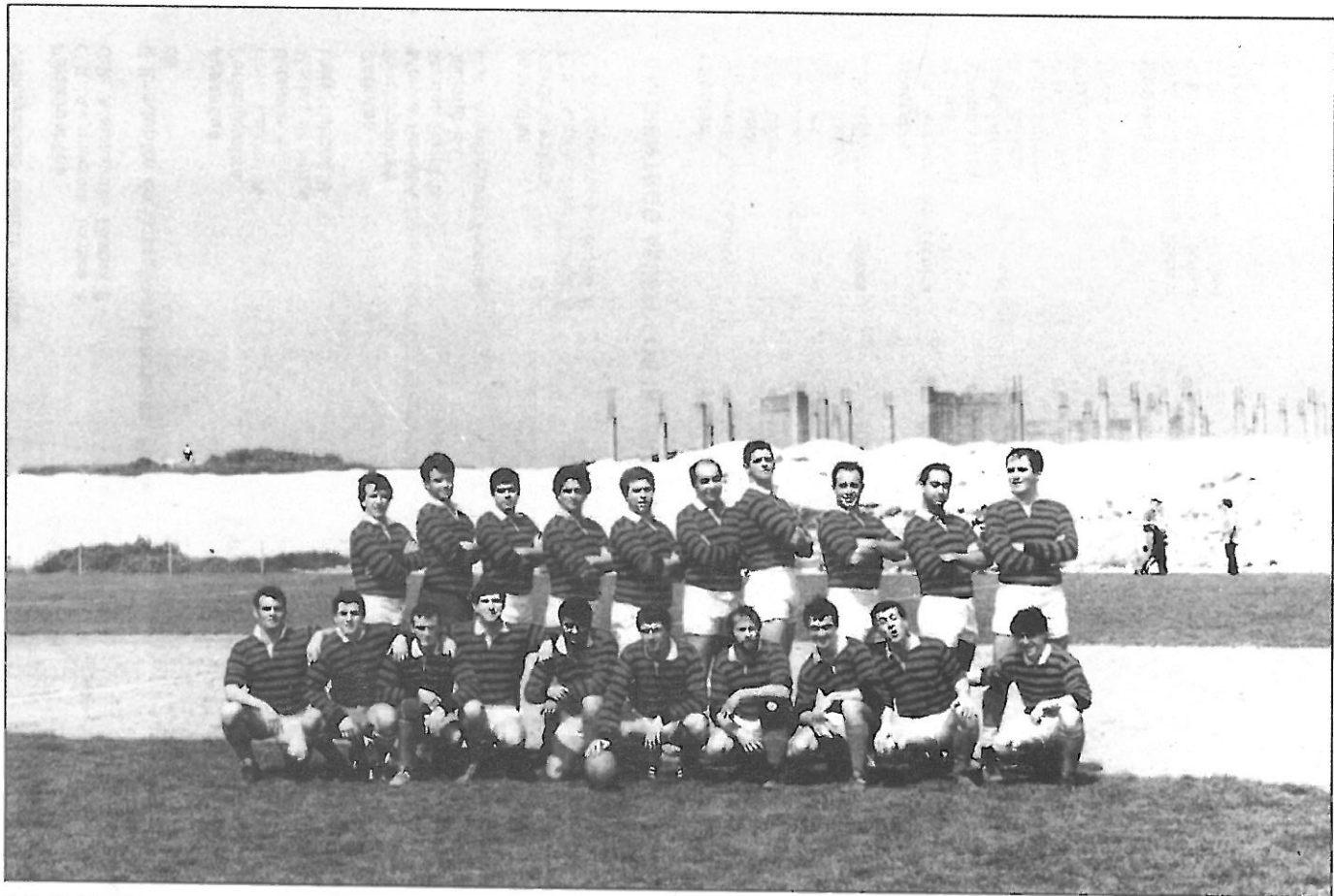

C.D.U. Santiago

11.— ENCUENTROS AMISTOSOS INTER-CLUBS ESPAÑOLES

Senior		
C.R. Independiente Santander	C.R. Arquitectura	8-4
Marina Ferrol	C.R. Independiente Santander	27-0

12.— NUMERO DE EQUIPOS QUE HAN JUGADO LAS COMPETICIONES REALIZADAS

Veteranos	1
Senior	13
Juveniles	5
Cadetes A	4
Cadete B	3
Infantiles	2
Femenino	1
Total	28

13.— NUMERO DE PARTIDOS EN LAS COMPETICIONES:

Veteranos	1
Senior	95
Juveniles	15
Cadetes	12
Infantiles	8
Total	131

14.— PROMOCION TECNICA REALIZADA:

- Visita del Ex—Seleccionador Argentino Angel Guastella
- I Concentración de Categorías inferiores Gandario 87
- II Concentración de Categorías inferiores Ferrol 88
- Firma del Plan Diputación de La Coruña de Rugby consistente en 8 cursos de iniciación en ocho pueblos de la Provincia de La Coruña: Betanzos, Oeiros, Culleredo, Cesuras, As Pontes, Dodro, Dumbria, Carballo.

15.— NUEVAS INSTALACIONES DEPORTIVAS:

Campo Municipal de La Torre
Campo del Cubano
Campo de Betanzos
Campo Lombao
Campo Municipal de Lalí
Campo del Relleno



Económicas La Coruña

16.— RELACION DE NUMERO DE LICENCIAS POR CLUBS

GALICIA

Club	Lic. Tot.	Jug. Tot.	Sen.	Juv.	Ca.A	Ca.B	Inf.	Jras. Tot.	Entr. Tot.	Arb. Tot.	Dir. Tot.
C.R. Betanzos	18	18	10	7	1	0	0	0	0	0	0
Xabarin R.C.	50	48	24	1	22	0	1	0	1	0	1
Esc.Rugby C.E.I.	24	24	0	15	6	3	0	0	0	0	0
Asterix R.C.	23	23	17	5	1	0	0	0	0	0	0
ADR Econ.Coruña	25	25	24	1	0	0	0	0	0	0	0
C.D. Zalaeta	81	65	41	15	6	1	2	12	3	0	1
C.R. Univers. SAN	43	43	40	3	0	0	0	0	0	0	0
C.R. Arquitect.Téc.	157	154	53	3	5	12	81	0	3	0	0
Marina Ferrol	70	66	33	6	18	8	1	0	4	0	0
Sin club	11	0	0	0	0	0	0	0	11	0	0
Total	502	466	242	56	59	24	85	12	11	11	2

LA CORUÑA

Club	Lic. Tot.	Jug. Tot.	Sen.	Juv.	Ca.A	Ca.B	Inf.	Jras. Tot.	Entr. Tot.	Arb. Tot.	Dir. Tot.
C.R. Betanzos	18	18	10	7	1	0	0	0	0	0	0
Esc.Rugby C.E.I.	24	24	0	15	6	3	0	0	0	0	0
ADR Econ.Coruña	25	25	24	1	6	3	0	0	0	0	0
C.D. Zalaeta	81	65	41	15	6	1	2	12	3	0	1
C.R. Univ.SAN	43	43	40	3	0	0	0	0	0	0	0
C.R.Arquit.Téc.	157	154	53	3	5	12	81	0	3	0	0
Marina Ferrol	70	66	33	6	18	8	1	0	4	0	0
Sin club	9	0	0	0	0	0	0	0	0	9	0
Total	427	395	201	50	36	24	84	12	10	9	1

LUGO

Club	Lic. Tot.	Jug. Tot.	Sen.	Juv.	Ca.A	Ca.B	Inf.	Jras. Tot.	Entr. Tot.	Arb. Tot.	Dir. Tot.
Xabarin R.C.	50	48	24	1	22	0	1	0	1	0	1
Asterix R.C.	23	23	17	5	1	0	0	0	0	0	0
Sin club	1	0	0	0	0	0	0	0	0	1	0
Total	74	71	41	6	23	0	1	0	1	1	1

PONTEVEDRA

Club	Lic. Tot.	Jug. Tot.	Sen.	Juv.	Ca.A	Ca.B	Inf.	Jra. Tot.	Entr. Tot.	Arb. Tot.	Dir. Tot.
Sin club	1	0	0	0	0	0	0	0	0	1	0
Total	1	0	0	0	0	0	0	0	0	1	0