



FEDERACION EXTREMEÑA DE RUGBY

(Fundada en 1981)

1.— DOMICILIO SOCIAL

Avda. de Elvas, s/n (Campus Universitario)
Tel. (924) 25 93 11
06071 BADAJOZ

2.— JUNTA DIRECTIVA

Presidente:

Vicente CARRASCO CELEDONIO



Vicepresidente 1º:

Rafael MINGARRO VAZQUEZ

Vicepresidente 2º:

Germán GARCIA GAZAPO

Vocales:

José Antonio FUENTES PANIAGUA

Luis Enrique RODRIGUEZ GONZALEZ

Manuel GARCIA MOLINA

Mariano Alfonso CASADO BLANCO

3.— ORGANISMOS TECNICOS

Comité de Competición: Rafael Mingarro Vázquez
Comité de Arbitros: Marcos MAYNAR MARINO

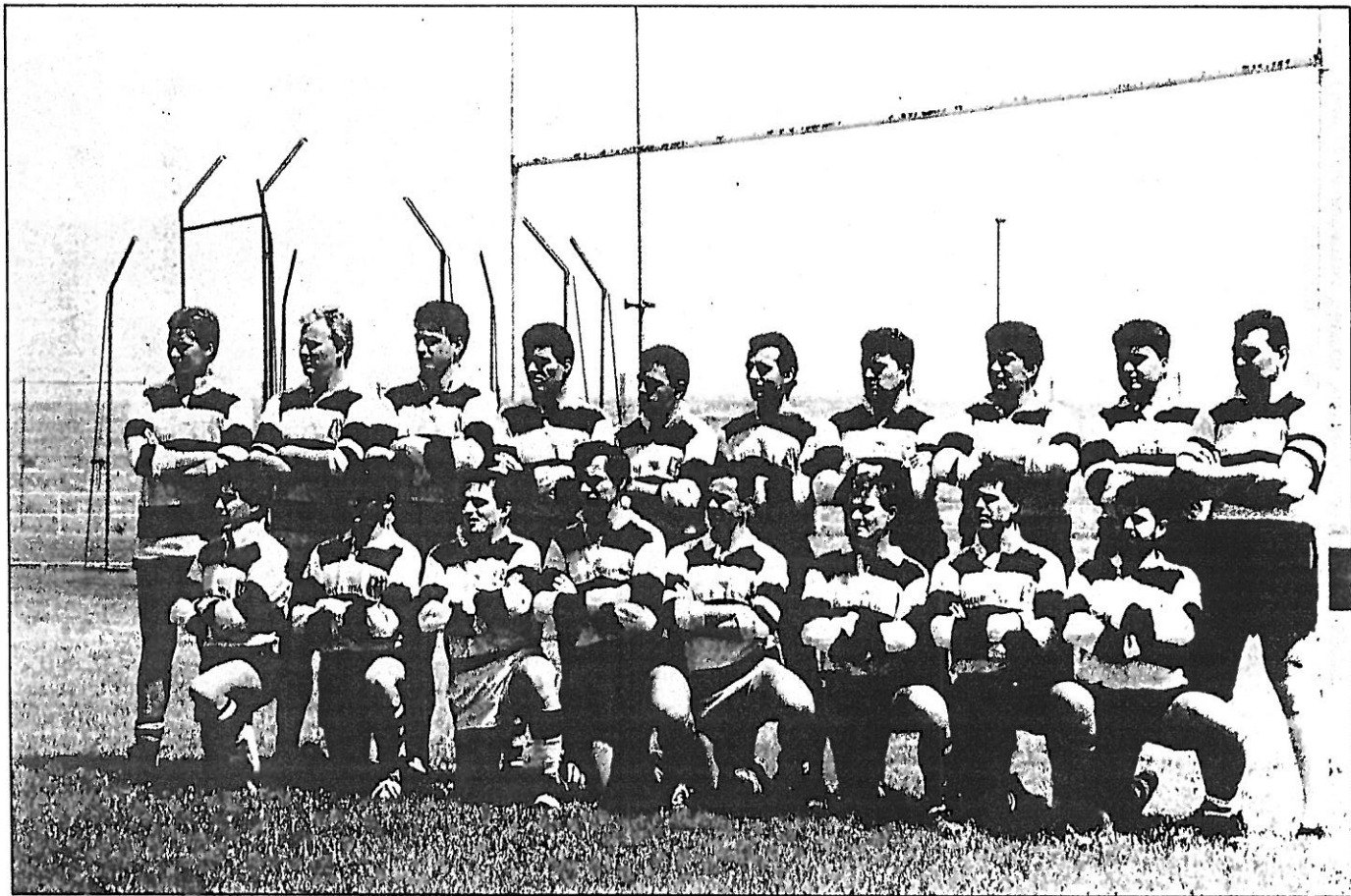

C.A.R. Cáceres

4.— CLUB O ENTIDADES AFILIADAS A LA F.E.R. CON LAS CATEGORIAS EN LAS QUE TIENEN EQUIPOS Y NUMERO DE ELLOS EN CADA CATEGORIA

Nombre del Club	1ª Reg.	Juvenil	Cadete A
Universitario de Badajoz	1	1	1
Club amigos del Rugby	1	1	1
Medicina C.R.	1		
C.R. Euiti	1		

5.— ARBITROS CON LICENCIA ENCUADRADOS POR CATEGORIAS

Categoría Provincial:

D. Vicente CARRASCO CELEDONIO
D. José Antonio FUENTES PANIAGUA

Categoría Aspirante:

D. Marcos MAYNAR MARIÑO
D. Manuel GARCIA MOLINA
D. Germán GARCIA GAZAPO
D. Diego Jesús ROSADO MONTERO
D. Pablo Arcadio GOMEZ RAMIREZ

6.— ENTRENADORES CON LICENCIA ENCUADRADOS POR CATEGORIAS

Categoría Grado I (Monitor):

D. Florencio SANCHEZ CRUZ
D. Manuel GARCIA MOLINA

Categoría Grado II (Monitor):

D. Diego Jesús ROSADO MONTERO
D. José NAVAREÑO SANCHEZ
D. Pablo Arcadio GOMEZ RAMIREZ
D. Juan ROSADO MONTERO
D. Marcos MAYNAR MARIÑO
D. Luis Enrique RODRIGUEZ GUTIERREZ
D. Juan Francisco RIOS MARTINEZ
D. Vicente CARRASCO CELEDONIO

Categoría Aspirante:

D. José Antonio FUENTES PANIAGUA

7.— LICENCIA EXPEDIDA EN LAS TEMPORADAS

Temp.	Sen.	Juv.	Cad.	Inf.	Entr.	Arbt.	Fem.	Total
1980/81	111	11	4					126
1981/82	113	56	14			2		185
1982/83	95	38	2		1	9		145
1983/84	50	37	22			8		117
1984/85	69	37	11		1	5		123
1985/86	73	27	27		3	7		137
1986/87	84	54	56	3	7	7		209
1987/88	72	28	26		10	7		143

8.— INSTALACIONES DEPORTIVAS UTILIZADAS

Campo Universidad de Extremadura de Badajoz
Instalaciones Diputación Provincial de Cáceres

9.— ACTIVIDADES DEPORTIVAS OFICIAL REALIZADAS

REGIONALES

a) Campeonato Regional de Extremadura de 1ª Categoría

Participantes	Clasificación
Club Amigos del Rugby	1º
Universitario de Badajoz	2º

b) Campeonato de Extremadura "Juvenil"

Participantes	Clasificación
Universitario de Badajoz	1º
Club Amigos del Rugby	2º

c) Campeonato de Extremadura "Cadete"

Participantes	Clasificación
Universitario de Badajoz	1º
Club Amigos del Rugby	2º

10.— ENCUENTROS AMISTOSOS INTERCLUBS DE LA REGION

Car Cáceres	Comb. Univ. Cáceres	48- 0
-------------	---------------------	-------

11.— ENCUENTRO AMISTOSOS INTERNACIONALES INTERCLUBS ESPAÑOLES

Universitario Badajoz	I. Industriales Madrid	22- 3
CAR Cáceres	I. Industriales Madrid	16-16
Ingenieros Industriales	CAR Cáceres	34-10
Agrónomos Madrid	CAR Cáceres	0-46
CEU Madrid	CAR Cáceres	26-28
CAR Cáceres	CEU Madrid	34-26

12.— ENCUENTROS AMISTOSOS INTERNACIONALES INTERCLUBS.

Estrela da Amadora	Universitario Badajoz	4-11
Universitario Badajoz	Economía Lisboa	18- 3
CAR Cáceres	Dereito de Lisboa	38-14

13.— NUMERO DE EQUIPOS QUE HAN JUGADO EN LAS COMPETICIONES SEÑALADAS ANTERIORMENTE

Senior:	2
Juvenil:	2
Cadete A:	2
Total:	6

14.— NUMERO DE PARTIDOS JUGADOS EN LAS COMPETICIONES REALIZADAS

Senior:	6
Juvenil:	4
Cadete A:	4
Total:	14

15.— PROMOCION TECNICA REALIZADA.

Cursos Entrenadores:
Jornadas Técnicas por Angel
GUASTELLA.

16.— RELACION DEL NUMERO DE LICENCIAS POR CLUBS.

EXTREMADURA

Club	Lic. Tot.	Jug. Tot.	Sen.	Juv.	Ca.A	Ca.B	Inf.	Jras. Tot.	Entr. Tot.	Arb. Tot.	Dir. Tot.
C.A.R. Brocense	55	49	23	11	7	8	0	0	6	0	0
Universitario F.M.D.	51	46	18	17	7	4	0	0	5	0	0
C.R. Euiti	15	15	15	0	0	0	0	0	0	0	0
Medicina C.R.	16	16	16	0	0	0	0	0	0	0	0
Sin club	7	0	0	0	0	0	0	0	0	7	0
Total	144	126	72	28	14	12	0	0	11	7	0

BADAJOS

Club	Lic. Tot.	Jug. Tot.	Sen.	Juv.	Ca.A	Ca.B	Inf.	Jras. Tot.	Entr. Tot.	Arb. Tot.	Dir. Tot.
Universitario F.M.D.	51	46	18	17	7	4	0	0	5	0	0
C.R. Euiti	15	15	15	0	0	0	0	0	0	0	0
Medicina C.R.	16	16	16	0	0	0	0	0	0	0	0
Sin club	3	0	0	0	0	0	0	0	0	3	0
Total	85	77	49	17	7	4	0	0	5	3	0

CACERES

Club	Lic. Tot.	Jug. Tot.	Sen.	Juv.	Ca.A	Ca.B	Inf.	Jras. Tot.	Entr. Tot.	Arb. Tot.	Dir. Tot.
C.A.R. Brocense	55	49	23	11	7	8	0	0	6	0	0
Sin club	4	0	0	0	0	0	0	0	0	4	0
Total	59	49	23	11	7	8	0	0	6	4	0