



# FEDERACION CASTELLANO-LEONESA DE RUGBY

(Fundada en 1982)

- 1. DOMICILIO SOCIAL:** Imperial, 1 - bajo  
Tel. (983) 37 24 13  
Fax (983) 37 24 13  
47003 VALLADOLID

**Delegación de Burgos** Asociación Deportiva Provincial  
(Fundada en 1978)

**Delegación de León** Paseo de la Facultad, 3 - 1º  
(Fundada en 1944)

**Delegación de Salamanca** C/ Alarcón, 22  
(Fundada en 1982)

**Delegación de Valladolid** Imperial, 1 - bajo  
(Fundada en 1958)

**Delegación de Zamora** Delegación Provincial del C.S. Deportes  
(Fundada en 1982)

## 2. JUNTA DIRECTIVA:

**Presidente:** D. Ignacio LAGLERA CABRERA



**Vicepresidente:** D. Julio ALVAREZ RUIZ DE TEMIÑO



Selección Cadete de Castilla-León.

Vocales: D. Fernando RUIZ PALOMO



D. Isaac ALVAREZ CASASOLA

D. Luis GONZALEZ VITA

D. F. Javier FORA ROMERO

D. Benjamín NIÑO DIEZ

D. Manuel SALVADOR MONTERO

Presidente Colegio Arbitros: D. Félix VILLEGAS CASADO

Tesorero: D. Alberto ARAGON TORRE

Secretario: D. Feliciano MARTINEZ DOMINGUEZ

### **Delegación de Burgos**

Presidente: D. Fernando RUIZ PALOMO

Vicepresidente: D. José Javier GARCIA MORENO

Tesorero: D. Alberto ARAGON TORRE

### **Delegación de León**

Presidente: D. Isaac ALVAREZ CASASOLA

Vicepresidente: D. Gregorio Manuel GRANDE MARTINEZ

Vocal: D. Alberto FERNANDEZ FERNANDEZ

Secretario: D. David SUAREZ GUTIERREZ

### **Delegación de Salamanca**

Presidente: D. Francisco Javier FORA ROMERO

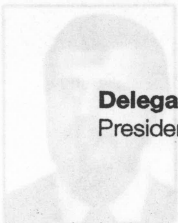
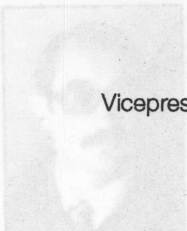

Vicepresidente: D. Alejandro SAUCHELLI RIGA

Vocales: D<sup>a</sup> Mónica HERRAEZ SANCHEZ

D. Pablo MARIÑO HERNANDEZ

Tesorero: D. Ignacio GONZALEZ SANZ

Secretario: D. Emilio MORENO DOMINGUEZ

**Delegación de Valladolid**

Presidente: D. Benjamín NIÑO DIEZ

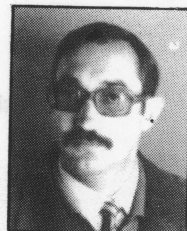

Vicepresidente: D. Fernando ANTA HUERGA

Secretario: D. Feliciano MARTINEZ DOMINGUEZ

**Delegación de Zamora**

Presidente: D. Manuel SALVADOR MONTERO

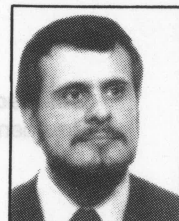

Vicepresidente: D. Francisco Domingo FUENTES VICARIO

Vocales: D. César FUENTES VICARIO

D. Antonio MARTIN SANCHEZ

Tesorero: D. Angel DOMINGUEZ CASASECA

Secretario: D. Manuel GOMEZ GARCIA

### **Delegación de Palencia**

Presidente: D. Luis GONZALEZ VITA

Vicepresidente: D. Rafael DIAZ DELGADO

Vocales: D. Andrés FRECHILLA ANDRES

D. Ismael MARIN ARROYO

Tesorero: D. Gerardo RODRIGUEZ RUIZ

Secretario: D. Oscar FERNANDEZ PEREZ

### 3. ORGANISMOS TÉCNICOS:

**Comité Selección Senior:** D. Luis A. ALONSO-LAS HERAS RUIZ

**Comité Selección Juvenil y Cadete:**

**Centro de Tecnificación**

**Director:**

D. Luis LABAJOS DE ASUA

**Entrenador Titular VALLADOLID:**

D. José CANDAU PEREZ

**Entrenador Titular BURGOS:**

D. José Javier GARCIA MORENO

**Entrenador Titular SALAMANCA:**

D. Fco. Javier FORA ROMERO

**Entrenador Colaboradores:**

D. Javier GONZALEZ CANCHO

D. Luis Alberto IZQUIERDO CLERIGO

D. Miguel VELASCO DE LA PISA

**Comité de Disciplina:**

**Presidente:**

D. Mario GONZALEZ CASADO

**Comité de Apelación:**

**Presidente:**

D. Fernando DE LA FUENTE FERNANDEZ

**Comité de Arbitros:**

**Presidente:**

D. Félix VILLEGAS CASADO

**4. CLUBS O ENTIDADES AFILIADAS A LA F.E.R. CON LAS CATEGORIAS EN LAS QUE TIENEN EQUIPOS Y NUMERO DE ELLOS EN CADA CATEGORIA**

Nombre del club	Div. Honor	1ª Nac.	1ª Reg.	Jun.	Juv.	Cad.	Inf.	Alv.
<b>Burgos</b>								
Aparejadores R.C.			1					
Burgos R.C.			1			1	1	
Escuela de Rugby							1	1
<b>León</b>								
Universidad de León			1					
Escuela de Rugby							1	
<b>Palencia</b>								
Palencia R.C.			1					
Escuela Munic. Venta de Baños							1	
<b>Salamanca</b>								
A.D.U. Salamanca			1		1			
Salamanca R.C.							1	2
<b>Valladolid</b>								
El Salvador	1		1	1	1	1	2	2
V.R.A.C. Q. Entrepinares	1		1	1	1	1	2	
Minotauro R.C.			1		1	1	1	1
Valladolid R.C.			1					
Galileo R.C.					1			
Promesas R.C.				1				
Dominicos R.C.				1				

**5. ARBITROS CON LICENCIA ENCUADRADOS POR CATEGORIAS**

**Categoría Nacional**

**Burgos**

- D. Ignacio LAGLERA CABRERA
- D. José Luis MOLPECERES SACRISTAN

**Valladolid**

- D. José María ALONSO PASTOR
- D. Pedro ANDRES DEL ALAMO
- D. Pedro MARTIN ASTRUGA



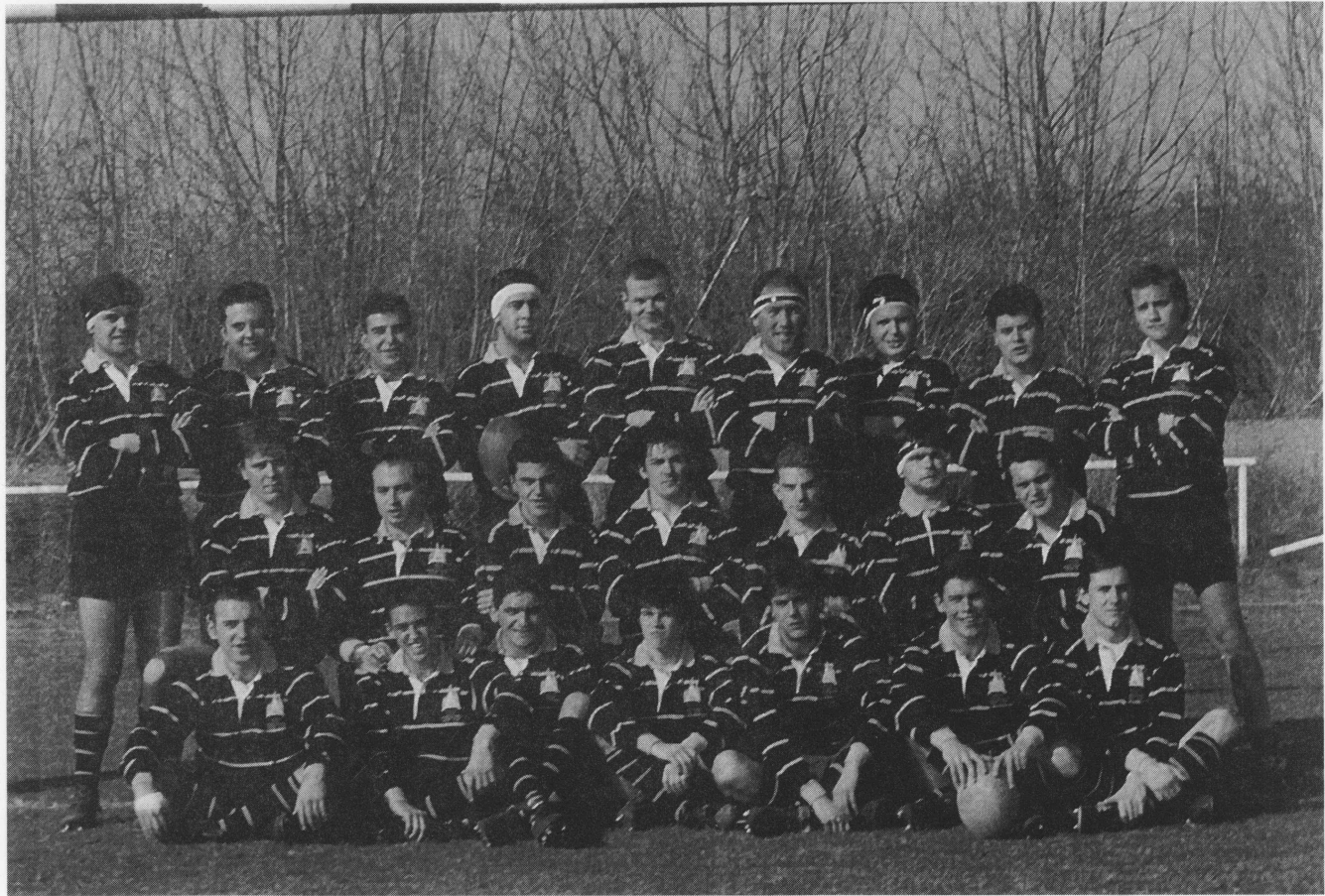

Aparejadores R.C.

## Categoría Provincial

### León

D. Emiliano MENDOZA GARCIA

### Salamanca

D. Francisco LIVIANOS GONZALEZ

## Categoría Aspirante

### Burgos

D. Rodrigo GONZALO TORDABLE

### Salamanca

D. Pedro DE CASTRO FERNANDEZ

D. Emilio Antonio MORENO DOMINGUEZ

### León

D. David SUAREZ GUTIERREZ

### Valladolid

D. Francisco CAÑAMARES RODRIGUEZ

D. Santiago GARCIA MAZARIEGOS

D. Luis Angel MIGUEL TAMAYO

D. Alfredo Luis MORENO CALDERON

D. Javier SAN JOSE FERNANDEZ

D. Miguel Angel SAN JOSE FERNANDEZ

D. Félix VILLEGAS CASADO

D. Pedro DE ANDRES SOTO

D. Francisco Borja DIAZ PARRADO

D. Luis LABAJOS DE ASUA

D. Juan Carlos MIGUEL TAMAYO

## 6. ENTRENADORES CON LICENCIA ENCUADRADOS POR CATEGORIAS

### Nivel III (Nacional)

#### Valladolid

D. Luis Alfonso ALONSO-LAS HERAS RUIZ

D. Luis LABAJOS DE ASUA

D. Fernando LAVIN GONZALEZ DE ECHAVARRI

D. Benjamín NIÑO DIEZ

## Nivel II (Provincial)

### Valladolid

D. Fernando de la FUENTE FERNANDEZ

D. Víctor DE LA LLANA VALVERDE

## Nivel I (Monitor)

### Burgos

D. José Julián OLABARRIETA REVORIO

### Salamanca

D. Julio César SAN JOSE ESTEBAN

### Valladolid

D. Víctor ACEBES CITORES

D. Félix VILLEGAS CASADO

## Categoría Aspirante

### Burgos

D. Jesús GADEA SAINZ

### León

D. Francisco GUERRA GARCIA

### Salamanca

D. Alejandro SAUCHELL RIGA

### Valladolid

D. Israel GOROSTIZA JIMENEZ

## 7. LICENCIAS EXPEDIDAS EN LAS TEMPORADAS

Temporada	Sen.	Jun.	Juv.	Cad.	Inf./Ale.	Fem.	Entr.	Arb.	Total
<b>Castilla-León</b>									
1983/84	275		147	236	94		17	22	791
1984/85	294		184	205	149		15	22	869
1985/86	308		191	557	800		22	20	1912
1986/87	321		158	948	515		29	18	1996
1987/88	306		177	652	529		23	28	1721
1988/89	302		152	125	173		21	14	795
1989/90	347		149	124	116		17	21	783
1990/91	329		114	88	183	4	18	17	753
1991/92	270	121	115	137	147	0	26	19	835
1992/93	266	100	119	112	133	0	14	23	771

**Burgos**

1982/83								
1983/84	25		21	18	0	3	1	68
1984/85	52		22	20	0	4	1	99
1985/86	69		29	15	25	3	2	149
1986/87	50		23	29	29	6	1	140
1987/88	67		21	0	0	2	2	92
1988/89	63		24	8	9	6	1	111
1989/90	65		21	17	7	6	3	123
1990/91	43		17	5	25	1		144
1991/92	31	3		23	17	1	2	79
1992/93	52	1	22	8	3	2	3	94

**León**

1981/82								166
1982/83								158
1983/84	22		19	44	9	1	3	98
1984/85	60		23	17		2	1	103
1985/86	62		41	19	12	1	4	142
1986/87	75		21	47	18	3	3	170
1987/88	69		23	63	29	3	5	198
1988/89	65		12	28	75	3	3	186
1989/90	65		23	19	7	2	6	124
1990/91	25		4	24	34	3	4	103
1991/92	24	3	3	23	20	1	2	76
1992/93	31					1	1	33

**Palencia**

1989/90	32							32
1990/91	1		0	1	12			14
1991/92	12	6	2	5	5	2		32
1992/93	11	8	1					20

**Salamanca**

1982/83	32		9	7				48
1983/84	36		9	7		1		53
1984/85	35		19	8		1	1	64
1985/86	36		18	23	0	3		80
1986/87	42		18	1	1	3	0	79
1987/88	33		20	3	0	2	1	59
1988/89	28		16	4	0	1	0	49
1989/90	60		22	24	3	2	1	112
1990/91						2	1	3
1991/92	30	9	25	2		3	2	71
1992/93	28	12	17	24	31	2	3	117



C.R. Universidad de León

**Valladolid**

1981/82							606	
1982/83	150	117	254	55	15	17	618	
1983	162	94	167	85	12	18	538	
1984/85	147	120	160	149	8	19	603	
1985/86	141	103	500	763	15	9	1536	
1986/87	154	96	857	467	17	14	1607	
1987/88	137	113	586	500	16	20	1372	
1988/89	154	100	85	89	11	10	449	
1989/90	132	84	68	99	17	10	403	
1990/91	159	82	82	111	4	10	455	
1991/92	154	92	83	84	105	19	8	545
1992/93	175	79	79	80	99	9	14	504

**Zamora**

1982/83							33	
1983/84							51	
1984/85							34	
1985/86						3	3	
1989/90	23	10					34	
1990/91		27	3			1	3	34
1991/92	19	8	2				5	34
1992/93							2	2

**8. INSTALACIONES DEPORTIVAS UTILIZADAS****Burgos**

San Amaro (Excmo. Ayuntamiento de Burgos)

**León**

Campo de La Serna (alquiler)

Escuela de Ingenieros Técnicos Agrícolas

**Palencia**

Campo de la Juventud (Junta de Castilla y León)

**Salamanca**

Salas Bajas (Universidad de Salamanca)

**Valladolid**

Fuente de la Mora (Universidad)

Campos de Pepe Rojo (D.V.R.)

## 9. ACTIVIDADES DEPORTIVAS OFICIALES REALIZADAS

### NACIONALES

#### a) División de Honor

##### Participantes

Dulciora El Salvador  
VRAC Quesos Entrepinares

##### Clasificación

7°

10°

#### b) Copa S.M. El Rey

##### Participantes

Dulciora El Salvador  
VRAC Quesos Entrepinares

##### Clasificación

1°

Octavos de final

#### c) Liga de Ascenso a 1ª Nacional

##### Participante

Valladolid R.C.

##### Clasificación

2° grupo noroeste

#### d) Campeonato de España Juvenil

##### Participante

Dulciora El Salvador

##### Clasificación

3° grupo B

#### e) Campeonato de España Cadete

##### Participante

Dulciora El Salvador

##### Clasificación

5°

#### f) Torneo Nacional Infantil

##### Participantes

VRAC Quesos Entrepinares  
C.D. El Salvador

##### Clasificación

3° Oro

#### g) Torneo Nacional Alevín

##### Participantes

C.D. El Salvador  
Salamanca R.C.

##### Clasificación

1° Oro

1° Plata

**h) Campeonato de España de Selecciones Territoriales**

<b>Participantes</b>	<b>Clasificación</b>
Senior	1º
Juvenil	1º
Cadete	5º

**REGIONALES**

**a) Campeonato Regional Senior 1ª Categoría**

<b>Participantes</b>	<b>Clasificación</b>
Valladolid R.C.	1º
Ferropilas Bursos R.C.	2º
Universidad de León	3º
VRAC Quesos Entrepinares	4º
A.D.U. Salamanca	5º
Dulciora El Salvador	6º
Merca Eyries Minotauro R.C.	7º
Palencia R.C.	8º

**b) Campeonato Regional Junior**

<b>Participantes</b>	<b>Clasificación</b>
Dulciora El Salvador	1º
VRAC Quesos Entrepinares	2º
Dominicos R.C.	3º
Promesas R.C.	4º

**c) Campeonato Regional Juvenil**

<b>Participantes</b>	<b>Clasificación</b>
Dulciora El Salvador	1º
VRAC Quesos Entrepinares	2º
A.D.U. Salamanca	3º
Minotauro R.C.	4º
Galileo R.C.	5º

**d) Campeonato Regional Cadete**

<b>Participantes</b>	<b>Clasificación</b>
Dulciora El Salvador	1º
VRAC Quesos Entrepinares	2º
Ferropilas Burgos R.C.	3º
Minotauro R.C.	4º





C.D. El Salvador. Campeón Torneo Nacional Alevín.

**e) Campeonato Regional Infantil**

**Participantes**

C.D. El Salvador  
VRAC Quesos Entrepinares  
Minotauro R.C.  
Salamanca R.C.  
Ferroplas Burgos R.C.

**Clasificación**

1°  
2°  
3°  
4°  
5°

**f) Campeonato Regional Alevín**

**Participantes**

C.D. El Salvador  
Minotauro R.C.  
Salamanca R.C.

**Clasificación**

1°  
2°  
3°

**g) Copa Presidente de Castilla y León Senior**

**Participantes**

Dulciora El Salvador  
VRAC Quesos Entrepinares  
Ferroplas Burgos R.C.  
Merca Ayries Minotauro R.C.  
Palencia R.C.  
Aparejadores R.C.

**Clasificación**

Finalista  
Finalista  
3°  
4°  
3° grupo A  
3° grupo B

**h) Copa Presidente de Castilla y León Juvenil**

**Participantes**

Dulciora El Salvador  
VRAC Quesos Entrepinares  
Minotauro R.C.

**Clasificación**

1°  
2°  
3°

**i) Copa Presidente de Castilla y León Cadete**

**Participantes**

C.D. El Salvador  
VRAC Quesos Entrepinares  
Ferroplas Burgos R.C.  
Minotauro R.C.

**Clasificación**

1°  
2°  
3°  
4°

**j) Copa Presidente de Castilla y León Infantil**

**Participantes**

C.D. El Salvador  
VRAC Quesos Entrepinares  
Minotauro R.C.  
Salamanca R.C.

**Clasificación**

1°  
2°  
3°  
4°

## k) Copa Presidente de Castilla y León. Alevín

Participantes	Clasificación
C.D. El Salvador	1º
Salamanca R.C.	2º
Minotauro R.C.	3º

### AMISTOSOS

#### 10. ENCUENTROS AMISTOSOS INTER CLUBS DE LA REGION

##### Senior

Quesos Entrepinares	El Salvador	8-8
Universidad Salamanca	Minotauro	38-0
Minotauro	C.D.U.	0-15
El Salvador "B"	Quesos Entrepinares "B"	27-15
El Salvador	Minotauro	41-0
Veteranos Valladolid	Aparejadores R.C.	17-26
Palencia R.C.	Aparejadores R.C.	49-10
Aparejadores R.C.	Palencia R.C.	26-12
Aparejadores R.C.	Universit. Santander	10-17
Aparejadores R.C.	Burgos R.C.	3-87
Aparejadores R.C.	Aparejadores Veteranos	5-25

##### Juvenil

U. Salamanca	Béjar	10-7
Aparejadores R.C.	Burgos R.C.	24-27
Selección Castilla-León	Minotauro	45-20
Selección Castilla-León	Minotauro	43-15

#### 11. ENCUENTROS AMISTOSOS INTER CLUBS ESPAÑOLES

##### Senior

Universidad de Oviedo	Universidad de León	0-36
Canoe N.C.	Quesos Entrepinares	3-15
Canoe N.C.	El Salvador	3-22
Universidad de León	Pilier de Grado	88-0
Universidad de León	At. Avilesina	72-3
Quesos Entrepinares	Oviedo	44-17
Aparejadores R.C.	Inst. Químico Sarria	10-13
Aparejadores R.C.	CEES	20-20

Seven de Vigo: Universidad Salamanca  
Universidad de León

**Juvenil**

Quesos Entrepinares Oviedo R.C. 32-19  
Quesos Entrepinares Montjuic 5-57

**12. ENCUENTROS AMISTOSOS INTERNACIONALES INTER CLUBS**

**Senior**

Universidad de Salamanca Universidad de Niza  
Universidad Salamanca NUC Niza

**13. NUMERO DE EQUIPOS QUE HAN JUGADO EN LAS COMPETICIONES SEÑALADAS ANTERIORMENTE**

Senior .....	13
Junior .....	4
Juvenil .....	6
Cadete.....	4
Infantil.....	5
Alevín.....	3
<b>Total .....</b>	<b>35</b>

**14. NUMERO DE PARTIDOS JUGADOS EN LAS COMPETICIONES REALIZADAS**

Senior .....	94
Junior .....	12
Juvenil .....	33
Cadete.....	28
Infantil.....	48
Alevín.....	20
<b>Total .....</b>	<b>246</b>

**15. PROMOCION TECNICA REALIZADA**

Cursos de árbitros .....	3
Cursos de entrenadores .....	1

**16. JUGADORES PRESELECCIONADOS EN LA TEMPORADA**

Ver Archivo F.E.R.

## 17. RELACION DE NUMERO DE LICENCIAS POR CLUBS

### Burgos

	Tot. Lic.	Tot. Jg.	Tot. N. Jug.	Sen.	Jun.	Juv.	Cad.	Inf.	Alv.	Bjn.	Tot. Jras.	Tot. Ent.	Tot. Arb.	Tot. Dir.
Burgos R.C.	67	0	65	32	0	22	8	3	0	0	0	1	0	1
Aparejadores R.C.	24	0	21	20	1	0	0	0	0	0	0	1	0	2
Sin Club	3	0	0	0	0	0	0	0	0	0	0	0	3	0
<b>Total</b>	<b>94</b>	<b>0</b>	<b>86</b>	<b>52</b>	<b>1</b>	<b>22</b>	<b>8</b>	<b>3</b>	<b>0</b>	<b>0</b>	<b>0</b>	<b>2</b>	<b>3</b>	<b>3</b>

### León

	Tot. Lic.	Tot. Jg.	Tot. N. Jug.	Sen.	Jun.	Juv.	Cad.	Inf.	Alv.	Bjn.	Tot. Jras.	Tot. Ent.	Tot. Arb.	Tot. Dir.
Univers. León	33	0	31	31	31	0	0	0	0	0	0	1	0	1
Sin Club	1	0	0	0	0	0	0	0	0	0	0	0	1	0
<b>Total</b>	<b>34</b>	<b>0</b>	<b>31</b>	<b>31</b>	<b>31</b>	<b>0</b>	<b>0</b>	<b>0</b>	<b>0</b>	<b>0</b>	<b>0</b>	<b>1</b>	<b>1</b>	<b>1</b>

### Palencia

	Tot. Lic.	Tot. Jg.	Tot. N. Jug.	Sen.	Jun.	Juv.	Cad.	Inf.	Alv.	Bjn.	Tot. Jras.	Tot. Ent.	Tot. Arb.	Tot. Dir.
Palencia R.C.	20	0	20	11	8	1	0	0	0	0	0	0	0	0
<b>Total</b>	<b>20</b>	<b>0</b>	<b>20</b>	<b>11</b>	<b>8</b>	<b>1</b>	<b>0</b>	<b>0</b>	<b>0</b>	<b>0</b>	<b>0</b>	<b>0</b>	<b>0</b>	<b>0</b>

### Salamanca

	Tot. Lic.	Tot. Jg.	Tot. N. Jug.	Sen.	Jun.	Juv.	Cad.	Inf.	Alv.	Bjn.	Tot. Jras.	Tot. Ent.	Tot. Arb.	Tot. Dir.
Salamanca R.C.	54	0	54	0	0	1	22	10	10	11	0	0	0	0
Univ. Salamanca	60	0	58	28	12	16	2	0	0	0	0	2	0	0
Sin Club	3	0	0	0	0	0	0	0	0	0	0	0	3	0
<b>Total</b>	<b>117</b>	<b>0</b>	<b>112</b>	<b>28</b>	<b>12</b>	<b>17</b>	<b>24</b>	<b>10</b>	<b>10</b>	<b>11</b>	<b>0</b>	<b>2</b>	<b>3</b>	<b>0</b>

**Valladolid**

	Tot. Lic.	Tot. Jg.	Tot. N. Jug.	Sen.	Jun.	Juv.	Cad.	Inf.	Alv.	Bjn.	Tot. Jras.	Tot. Ent.	Tot. Arb.	Tot. Dir.
Dominicos C.R.	15	0	15	0	15	0	0	0	0	0	0	0	0	0
C.R. Minotauro	84	0	83	34	1	17	13	6	12	0	0	1	0	0
Laguna R.C.	0	0	0	0	0	0	0	0	0	0	0	0	0	0
C.D. El Salvador	202	32	165	6	22	28	48	34	26	1	0	5	0	0
VRAC Q. Entrep.	153	61	91	25	4	24	18	20	0	0	0	1	0	0
C.R. San Agustín	0	0	0	0	0	0	0	0	0	0	0	0	0	0
Galleo R.C.	11	0	11	0	0	10	1	0	0	0	0	0	0	0
Cot. Valladolid	6	0	6	5	1	0	0	0	0	0	0	0	0	0
Maristas R.C.	0	0	0	0	0	0	0	0	0	0	0	0	0	0
A.D. Delicias	0	0	0	0	0	0	0	0	0	0	0	0	0	0
R.C. Promesas	17	0	17	2	15	0	0	0	0	0	0	0	0	0
Sin Club	16	0	0	0	0	0	0	0	0	0	0	2	14	0
<b>Total</b>	<b>504</b>	<b>93</b>	<b>388</b>	<b>72</b>	<b>58</b>	<b>79</b>	<b>80</b>	<b>60</b>	<b>38</b>	<b>1</b>	<b>0</b>	<b>9</b>	<b>14</b>	<b>0</b>

**Zamora**

	Tot. Lic.	Tot. Jg.	Tot. N. Jug.	Sen.	Jun.	Juv.	Cad.	Inf.	Alv.	Bjn.	Tot. Jras.	Tot. Ent.	Tot. Arb.	Tot. Dir.
Sin Club	2	0	0	0	0	0	0	0	0	0	0	0	2	0
<b>Total</b>	<b>2</b>	<b>0</b>	<b>0</b>	<b>0</b>	<b>0</b>	<b>0</b>	<b>0</b>	<b>0</b>	<b>0</b>	<b>0</b>	<b>0</b>	<b>0</b>	<b>2</b>	<b>0</b>
<b>Tot. Federac.</b>	<b>771</b>	<b>93</b>	<b>637</b>	<b>194</b>	<b>79</b>	<b>119</b>	<b>112</b>	<b>73</b>	<b>48</b>	<b>12</b>	<b>0</b>	<b>14</b>	<b>23</b>	<b>4</b>