



## FEDERACION CASTELLANO-LEONESA DE RUGBY

(Fundada en 1982)

### 1. DOMICILIO SOCIAL:

Imperial, 1 - bajo  
Tel. (983) 37 24 13  
Fax (983) 37 24 13  
47003 VALLADOLID

#### Delegación de Burgos (Fundada en 1978)

Asociación Deportiva Provincial  
Av. Norte, 11 - 1º  
Tel. (947) 22 18 05  
09004 BURGOS

#### Delegación de León (Fundada en 1944)

Sahagún, 49 - 1º Izq.  
Tel. (987) 39 03 14 - 80 27 58  
24010 SAN ANDRES DEL RABANEDO (León)

#### Delegación de Palencia (Fundada en 1992)

San Lázaro, 4 - 2º Izq.  
Tel. (979) 72 31 78  
34001 PALENCIA

#### Delegación de Salamanca (Fundada en 1982)

C/ Alarcón, 2  
Apartado de Correos 856  
Tel. y Fax: (923) 12 05 66  
37080 SALAMANCA

#### Delegación de Valladolid (Fundada en 1958)

Imperial, 1 - bajo  
Tel. (983) 37 24 13  
Fax (983) 37 24 13  
47003 VALLADOLID

#### Delegación de Zamora (Fundada en 1982)

Delegación Provincial del C.S. Deportes  
Avda. Italia, 4  
Tel. (988) 52 77 16  
49003 ZAMORA

### 2. JUNTA DIRECTIVA:

Presidente:

D. Ignacio LAGLERA CABRERA





Vicepresidente 1º: D. Julio ALVAREZ RUIZ DE TEMIÑO



Vicepresidente 2º: D. Alejandro OLMEDO CARBAJO



Vocales: D. Fernando RUIZ PALOMO



D. Isaac ALVAREZ CASASOLA



D. Luis GONZALEZ VITA



D. F. Javier FORA ROMERO



D. Benjamín NIÑO DIEZ



D. Manuel SALVADOR MONTERO



Presidente Colegio Arbitros: D. Félix VILLEGAS CASADO

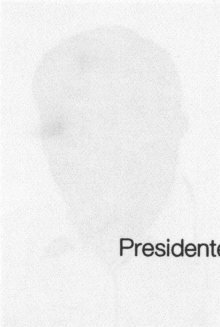
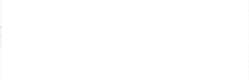

Tesorero: D. Alberto ARAGON TORRE

Secretario: D. Feliciano MARTINEZ DOMINGUEZ

**Delegación de Burgos**

Presidente: D. Fernando RUIZ PALOMO

Vicepresidente: D. José Javier GARCIA MORENO

Tesorero: D. Alberto ARAGON TORRE

**Delegación de León**

Presidente: D. Isaac ALVAREZ CASASOLA

Vicepresidente: D. Gregorio Manuel GRANDE MARTINEZ

Vocal: D. Alberto FERNANDEZ FERNANDEZ

Secretario: D. David SUAREZ GUTIERREZ

**Delegación de Palencia**

Presidente: D. Luis GONZALEZ VITA

Vicepresidente: D. Rafael DIAZ DELGADO

Vocales: D. Andrés FRECHILLA ANDRES

D. Ismael MARIN ARROYO

Tesorero: D. Gerardo RODRIGUEZ RUIZ

Secretario: D. Oscar FERNANDEZ PEREZ

**Delegación de Salamanca**

Presidente: D. Francisco Javier FORA ROMERO

Vicepresidente: D. Alejandro SAUCHELLI RIGA

Vocales: D<sup>a</sup> Mónica HERRAEZ SANCHEZ

D. Pablo MARIÑO HERNANDEZ

Tesorero: D. Ignacio GONZALEZ SANZ

Secretario: D. Emilio MORENO DOMINGUEZ

**Delegación de Valladolid**

Presidente: D. Benjamín NIÑO DIEZ

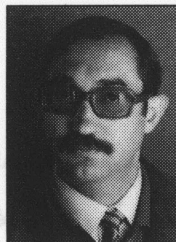

Vicepresidente: D. Alejandro OLMEDO CARBAJO

Secretario: D. Feliciano MARTINEZ DOMINGUEZ

**Delegación de Zamora**

Presidente: D. Manuel SALVADOR MONTERO



Vicepresidente: D. Francisco Domingo FUENTES VICARIO

Vocales: D. César FUENTES VICARIO

D. Antonio MARTIN SANCHEZ

Tesorero: D. Angel DOMINGUEZ CASASECA

Secretario: D. Manuel GOMEZ GARCIA

### 3. ORGANISMOS TÉCNICOS:

**Comité Selección Senior:** D. Luis A. ALONSO-LAS HERAS RUIZ

**Comité Selección Juvenil y Cadete:**  
**Centro de Tecnificación**

**Director:** D. Javier GONZALEZ CANCHO

**Entrenador Titular VALLADOLID:** D. Asis GARCIA MAZARIEGOS  
D. Jorge CALLEJA MARTINEZ  
D. Francisco Javier GUTIERREZ LLANOS

**Entrenador Titular BURGOS:** D. José Javier GARCIA MORENO

**Entrenador Titular SALAMANCA:** D. Ignacio GONZALEZ SANZ

**Entrenador Colaborador:** D. Emilio MORENO DOMINGUEZ

**Comité de Disciplina:**

**Presidente:** D. Victor ACEBES CITORES

**Comité de Apelación:**

**Presidente:** D. Fernando DE LA FUENTE FERNANDEZ

**Comité de Arbitros:**

**Presidente:** D. Félix VILLEGAS CASADO

**4. CLUBS O ENTIDADES AFILIADAS A LA F.E.R. CON LAS CATEGORIAS EN LAS QUE TIENEN EQUIPOS Y NUMERO DE ELLOS EN CADA CATEGORIA**

<b>Nombre del club</b>	<b>Div. Honor</b>	<b>1ª Nac.</b>	<b>1ª Reg.</b>	<b>Jun.</b>	<b>Juv.</b>	<b>Cad.</b>	<b>Inf.</b>	<b>Alv.</b>
------------------------	-------------------	----------------	----------------	-------------	-------------	-------------	-------------	-------------

**Burgos**

Aparejadores R.C.			1					
Burgos R.C.		1	1			1		
Escuela de Rugby							1	

**León**

Universidad de León			1					
Escuela de Rugby							1	
León R.C.					1			

**Palencia**

Palencia R.C.			1					
Escuela Munic. Venta de Baños			1		1	1		

**Salamanca**

A.D.U. Salamanca			1					
Salamanca R.C.					1	1	1	2
Escuela de Rugby Deporte Escolar							4	4

**Valladolid**

El Salvador	1		1	1	1	1	2	2
V.R.A.C. Q. Entrepinares	1		1	1	1	1	1	2
Minotauro R.C.					1	1		
Valladolid R.C.			1					

**5. ARBITROS CON LICENCIA ENCUADRADOS POR CATEGORIAS**

**Categoría Nacional**

D. José María ALONSO PASTOR  
 D. Pedro ANDRES DEL ALAMO  
 D. Santiago GARCIA MAZARIEGOS  
 D. Ignacio Francisco LAGLERA CABRERA  
 D. Pedro MARTIN ASTRUGA  
 D. José Luis MOLPECERES SACRISTAN  
 D. Félix VILLEGAS CASADO

## **Categoría Provincial**

D. Francisco LIVIANOS GONZALEZ

## **Categoría Aspirante**

- D. Daniel ALVAREZ GONZALEZ
- D. Isaac ALVAREZ CASASOLA
- D. Amando ALVAREZ ESCRIBANO
- D. Pedro DE CASTRO FERNANDEZ
- D. Fernando Ismael DIEZ MUNAR
- D. Carlos ECHEVARRIETA HERRERO
- D. Iván ESCOBAR CUESTA
- D. Alberto FERNANDEZ FERNANDEZ
- D. Francisco Javier FORA ROMERO
- D. Jesús GARCIA MUÑOZ
- D. Sergio GIL VALIENTE
- D. María Angel GONZALEZ VILLANUEVA
- D. Ignacio GONZALEZ SANZ
- D. Francisco Javier GONZALEZ TABLAS SASTRE
- D. Gregorio GRANDE MARTINEZ
- D. Javier HERRERO ANTON
- D. Pablo MARIÑO HERNANDEZ
- D. Miguel Angel MARTIN SANCHEZ
- D. Jesús MARTIN ORTIZ
- D. Rubén MIGUEL DE ANDRES
- D. Roberto MORAN DE CAMPO
- D. Alfredo MORENO CALDERON
- D. Emilio Antonio MORENO DOMINGUEZ
- D. David NUÑEZ ZAZO
- D. David REDONDO ESCALANTE
- D. Jesús David RODRIGUEZ DE LA FUENTE
- D. Miguel Angel SAN JOSE FERNANDEZ
- D. Jesús Carlos SAN JOSE ESTEBAN
- D. Carlos SAN JOSE GARRIDO
- D. Diego SANCHEZ RODRIGUEZ
- D. David SANCHEZ POSADA
- D. Javier SANCHEZ CORDERO
- D. David SUAREZ GUTIERREZ
- D. Miguel VELA GONZALEZ

Comité de Arbitros:  
Presidentes:

Comité de Arbitros:  
Presidente:



## 6. ENTRENADORES CON LICENCIA ENCUADRADOS POR CATEGORIAS

### Nivel III (Nacional)

- D. Luis LABAJOS DE ASUA
- D. Fernando LAVIN GONZALEZ DE ECHAVARRI
- D. Benjamín NIÑO DIEZ

### Nivel II (Provincial)

- D. Víctor Manuel ACEBES CITORES
- D. Fernando DE LA FUENTE FERNANDEZ
- D. Víctor DE LA LLANA VALVERDE

### Nivel I (Monitor)

- D. Fco. Javier GUTIERREZ LLANOS
- D. José Julián OLABARRIETA REVORIO
- D. Alejandro OLMEDO CARBAJO
- D. Jesús David RODRIGUEZ DE LA FUENTE
- D. Félix VILLEGAS CASADO

### Aspirantes

- D. Amando ALVAREZ ESCRIBANO
- D. Francis Gordon COWELL
- D. Jesús GADEA SAINZ
- D. Ignacio GONZALEZ SANZ
- D. Javier GONZALEZ CANCHO
- D. Javier GONZALEZ SASTRE
- D. Gregorio GRANDE MARTINEZ
- D. Francisco GUERRA GARCIA
- D. Francisco Javier GUTIERREZ LLANOS
- D. Juan MERINO BOCOS
- D. Enrique MORAL REVILLA
- D. Sebastián SOTOMAYOR DAUPHIN
- D. Pablo TORRES BLANCO
- D. Manuel José VADILLO PORTUGAL

## 7. LICENCIAS EXPEDIDAS EN LAS TEMPORADAS

Temporada	Sen.	Jun.	Juv.	Cad.	Inf. /Ale.	Fem.	Entr.	Arb.	Total
<b>Castilla-León</b>									
1984/85	294		184	205	149		15	22	869
1985/86	308		191	557	800		22	20	1912
1986/87	321		158	948	515		29	18	1996
1987/88	306		177	652	529		23	28	1721
1988/89	302		152	125	173		21	14	795
1989/90	347		149	124	116		17	21	783
1990/91	329		114	88	183	4	18	17	753
1991/92	270	121	115	137	147	0	26	19	835
1992/93	266	100	119	112	133	0	14	23	771
1993/94	265	60	147	123	135	20	20	21	803
1994/95	269	74	139	138	79	10	25	41	796
<b>Burgos</b>									
1984/85	52		22	20	0		4	1	99
1985/86	69		29	15	25		3	2	149
1986/87	50		23	29	29		6	1	140
1987/88	67		21	0	0		2	2	92
1988/89	63		24	8	9		6	1	111
1989/90	65		21	17	7		6	3	123
1990/91	43		17	5	25		1		144
1991/92	31	3		23	17		1	2	79
1992/93	52	1	22	8	3		2	3	94
1993/94	56	11	22	18	6		3	3	121
1994/95	65	19	0	15	0		3	3	109
<b>León</b>									
1984/85	60		23	17			2	1	103
1985/86	62		41	19	12		1	4	142
1986/87	75		21	47	18		3	3	170
1987/88	69		23	63	29		3	5	198
1988/89	65		12	28	75		3	3	186
1989/90	65		23	19	7		2	6	124
1990/91	25		4	24	34		3	4	103
1991/92	24	3	3	23	20		1	2	76
1992/93	31						1	1	33
1993/94	28	1	1			20	1	1	52
1994/95	32	6	9	3	1		2	7	60

**Palencia**

1989/90	32							32
1990/91	1		0	1	12			14
1991/92	12	6	2	5	5	2		32
1992/93	11	8	1					20
1993/94	24	12	15	7				58
1994/95	20	2	18	12	5	1	1	58

**Salamanca**

1984/85	35		19	8		1	1	64	
1985/86	36		18	23	0	3		80	
1986/87	42		18	1	1	3	0	79	
1987/88	33		20	3	0	2	1	59	
1988/89	28		16	4	0	1	0	49	
1989/90	60		22	24	3	2	1	112	
1990/91						2	1	3	
1991/92	30	9	25	2		3	2	71	
1992/93	28	12	17	24	31	2	3	117	
1993/94	19	5	20	11	55	2	2	116	
1994/95	22	8	17	19	57	10	5	20	159

**Valladolid**

1984/85		147	120	160	149		8	19	603
1985/86		141	103	500	763		15	9	1536
1986/87		154	96	857	467		17	14	1607
1987/88		137	113	586	500		16	20	1372
1988/89		154	100	85	89		11	10	449
1989/90		132	84	68	99		17	10	403
1990/91		159	82	82	111	4	10	7	455
1991/92	154	92	83	84	105		19	8	545
1992/93	175	79	79	80	99		9	14	504
1993/94	138	31	89	87	82		14	15	456
1994/95	132	39	95	85	34		14	11	410

**Zamora**

1982/83									33
1983/84									51
1984/85									34
1985/86								3	3
1989/90		23	10					1	34
1990/91		27	3				1	3	34
1991/92	19	8	2					5	34
1992/93								2	2
1993/94									0
1994/95									0

## 8. INSTALACIONES DEPORTIVAS UTILIZADAS

### Burgos

San Amaro (Excmo. Ayuntamiento de Burgos)

### León

Campo de La Serna (alquiler)

Escuela de Ingenieros Técnicos Agrícolas

### Palencia

Campo de la Juventud (Junta de Castilla y León)

### Salamanca

Salas Bajas (Universidad de Salamanca)

La Aldehuela (Ayuntamiento)

### Valladolid

Fuente de la Mora (Universidad)

Campos de Pepe Rojo (D.V.R.)

## 9. ACTIVIDADES DEPORTIVAS OFICIALES REALIZADAS

### NACIONALES

#### a) División de Honor

##### Participantes

VRAC Quesos Entrepinares

Dulciora El Salvador

##### Clasificación

3º

6º

#### b) Copa S.M. El Rey

##### Participantes

Dulciora El Salvador

VRAC Quesos Entrepinares

##### Clasificación

Semifinales

Octavos de Final

#### c) Primera Nacional

##### Participantes

Ferroplas Burgos

##### Clasificación

4º

#### d) Ascenso a 1ª Nacional

##### Participantes

Interbús Minotauro

##### Clasificación

1º

**e) Torneo Nacional Junior**

**Participantes**

VRAC Quesos Entrepinares  
Dulciora El Salvador

**Clasificación**

2°  
8°

**f) Campeonato de España Juvenil**

**Participantes**

VRAC Quesos Entrepinares

**Clasificación**

1ª fase

**g) Campeonato de España Cadete**

**Participante**

Dulciora El Salvador

**Clasificación**

2°

**h) Torneo Nacional Infantil**

**Participantes**

Dulciora El Salvador  
Salamanca R.C.

**Clasificación**

5°  
9°

**i) Torneo Nacional Alevín**

**Participantes**

Salamanca R.C. "A"  
Dulciora El Salvador  
Salamanca R.C. "B"

**Clasificación**

3°  
6°  
7°

**j) Campeonato de España de Selecciones Territoriales**

**Participantes**

Juvenil  
Cadete

**Clasificación**

6°  
4°

## REGIONALES

### a) Campeonato Regional Senior 1ª Categoría

Participantes	Clasificación
Cenec Minotauro	1º
A.D.U. Salamanca	2º
Valladolid R.C.	3º
Universidad de León	4º
Quesos Entrepinares	5º
Dulciora El Salvador	6º
Polymont Palencia	7º
Macoinsa Aparejadores	8º
Ferroplas Burgos R.C.	9º

### b) Campeonato Regional Juvenil

Participantes	Clasificación
VRAC Quesos Entrepinares	1º
Dulciora El Salvador	2º
Salamanca R.C.	3º
Cenec Minotauro	4º
León R.C.	5º

### c) Campeonato Regional Cadete

Participantes	Clasificación
Dulciora El Salvador	1º
VRAC Quesos Entrepinares	2º
Cenec Minotauro	3º
Salamanca R.C.	4º
Ferroplas Burgos R.C.	5º

### d) Campeonato Regional Infantil

Participantes	Clasificación
Dulciora El Salvador	1º
Salamanca R.C.	2º
Ferroplas Burgos R.C.	3º
Quesos Entrepinares	4º

### e) Campeonato Regional Alevín

Participantes	Clasificación
Salamanca R.C. "A"	1º
Dulciora El Salvador	2º
Salamanca R.C. "B"	3º

**f) Campeonato Regional Infantil Femenino**

Participantes	Clasificación
Salamanca R.C.	1º
Ferroplas Burgos	2º

**g) Copa Presidente de Castilla y León Juvenil**

Participantes	Clasificación
VRAC Quesos Entrepinares	1º
Dulciora El Salvador	2º
Minotauro R.C.	3º

**h) Copa Presidente de Castilla y León Cadete**

Participantes	Clasificación
Dulciora El Salvador	1º
Quesos Entrepinares	2º
Ferroplas Burgos	3º

**AMISTOSOS****10. ENCUENTROS AMISTOSOS INTER CLUBS DE LA REGION**

A.D.U. Salamanca	Selección Castilla y León (Juv.)	43-5
------------------	----------------------------------	------

**11. ENCUENTROS AMISTOSOS INTER CLUBS ESPAÑOLES**

<b>Senior</b> Hernani	Dulciora El Salvador	17-44
--------------------------	----------------------	-------

<b>Sub 22</b> Quesos Entrepinares	Oviedo R.C.	15-22
--------------------------------------	-------------	-------

**12. ENCUENTROS AMISTOSOS INTER CLUBS INTERNACIONALES**

<b>Senior</b> Quesos Entrepinares	Ac. de Coimbra	19-19
--------------------------------------	----------------	-------

<b>Sub 17</b> Castilla y León	Portugal	21-18
----------------------------------	----------	-------

<b>Sub 16</b> Castilla y León	Portugal	12-21
----------------------------------	----------	-------

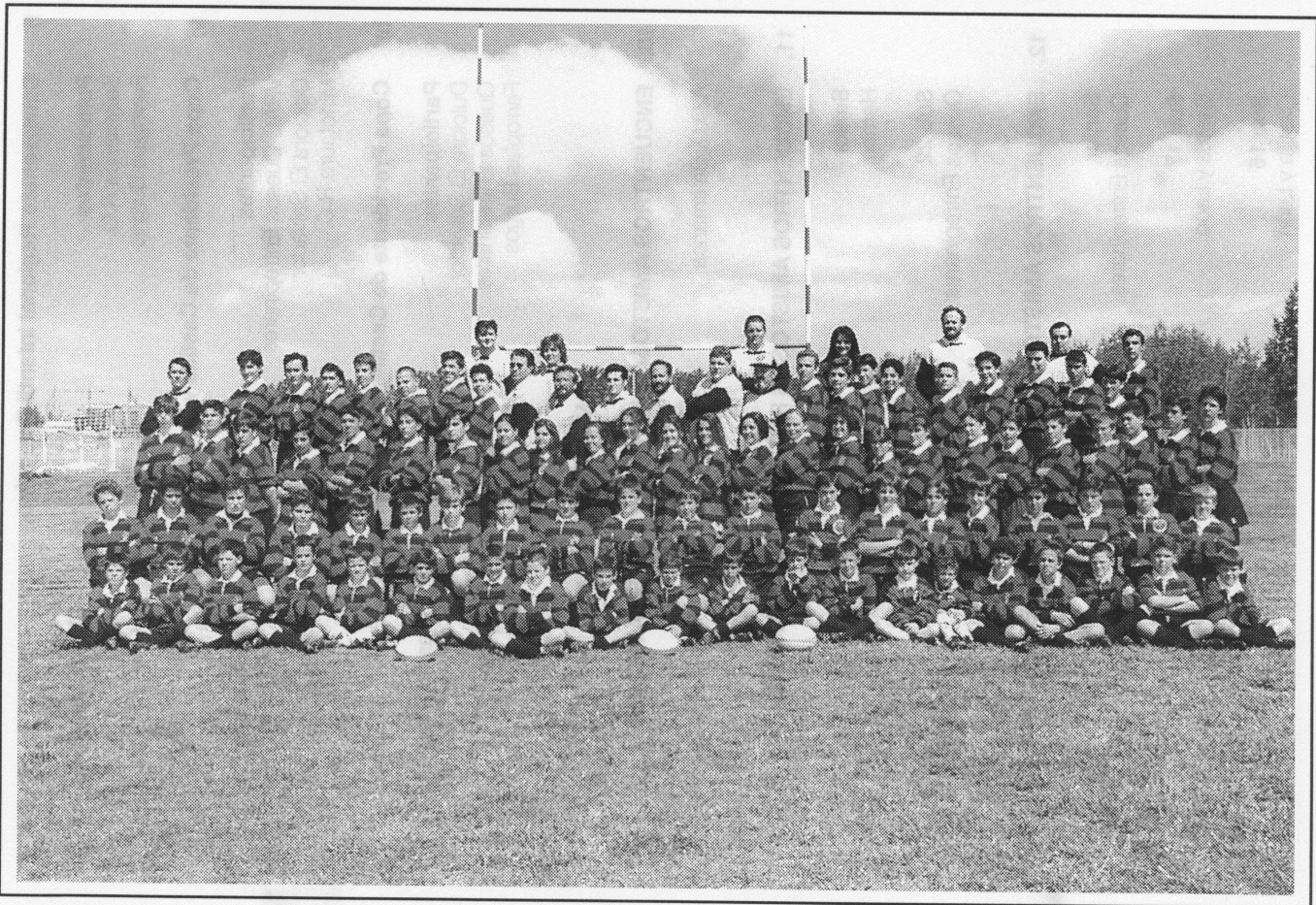

C. R. Salamanca.



### TROFEO SAN MATEO (VALLADOLID)

Quesos Entrepinares	Arthez de Bearn	70-0
Dulciora El Salvador	Cenec Minotauro	57-7
Cenec Minotauro	Arthez de Bearn	22-12
FINAL: Quesos Entrepinares	Dulciora El Salvador	8-19

### 13. NUMERO DE EQUIPOS QUE HAN JUGADO EN LAS COMPETICIONES SEÑALADAS ANTERIORMENTE

Senior .....	13
Junior .....	3
Juvenil .....	6
Cadete.....	5
Infantil .....	12
Alevín.....	9
<b>Total .....</b>	<b>48</b>

### 14. NUMERO DE PARTIDOS JUGADOS EN LAS COMPETICIONES REALIZADAS

Senior .....	164
Junior .....	8
Juvenil .....	34
Cadete.....	36
Infantil .....	80
Alevín.....	40
<b>Total .....</b>	<b>362</b>

### 15. PROMOCION TECNICA REALIZADA

Cursos de árbitros .....	3
Cursos de entrenadores .....	5

### 16. JUGADORES PRESELECCIONADOS EN LA TEMPORADA

Ver Archivo F.E.R.

## 17. RELACION DE NUMERO DE LICENCIAS POR CLUBS

### Burgos

	Tot. Lic.	Tot. Jg.	Tot. N. Jug.	Sen.	Jun.	Juv.	Cad.	Inf.	Alv.	Bjn.	Tot. Jras.	Tot. Ent.	Tot. Arb.	Tot. Dir.
Burgos R.C.	96	50	44	0	0	0	34	10	0	0	0	1	0	1
Aparejadores R.C.	35	0	32	26	6	0	0	0	0	0	0	2	0	1
Sin Club	3	0	0	0	0	0	0	0	0	0	0	0	3	0
<b>Total</b>	<b>134</b>	<b>50</b>	<b>76</b>	<b>26</b>	<b>6</b>	<b>0</b>	<b>34</b>	<b>10</b>	<b>0</b>	<b>0</b>	<b>0</b>	<b>3</b>	<b>3</b>	<b>2</b>

### León

	Tot. Lic.	Tot. Jg.	Tot. N. Jug.	Sen.	Jun.	Juv.	Cad.	Inf.	Alv.	Bjn.	Tot. Jras.	Tot. Ent.	Tot. Arb.	Tot. Dir.
Univers. León	53	0	51	32	6	9	3	1	0	0	0	2	0	0
Sin Club	7	0	0	0	0	0	0	0	0	0	0	0	7	0
<b>Total</b>	<b>60</b>	<b>0</b>	<b>51</b>	<b>32</b>	<b>6</b>	<b>9</b>	<b>3</b>	<b>1</b>	<b>0</b>	<b>0</b>	<b>0</b>	<b>2</b>	<b>7</b>	<b>0</b>

### Palencia

	Tot. Lic.	Tot. Jg.	Tot. N. Jug.	Sen.	Jun.	Juv.	Cad.	Inf.	Alv.	Bjn.	Tot. Jras.	Tot. Ent.	Tot. Arb.	Tot. Dir.
Palencia R.C.	40	0	40	20	2	0	10	8	0	0	0	0	0	0
<b>Total</b>	<b>40</b>	<b>0</b>	<b>40</b>	<b>20</b>	<b>2</b>	<b>0</b>	<b>10</b>	<b>8</b>	<b>0</b>	<b>0</b>	<b>0</b>	<b>0</b>	<b>0</b>	<b>0</b>

### Salamanca

	Tot. Lic.	Tot. Jg.	Tot. N. Jug.	Sen.	Jun.	Juv.	Cad.	Inf.	Alv.	Bjn.	Tot. Jras.	Tot. Ent.	Tot. Arb.	Tot. Dir.
Salamanca R.C.	147	0	142	0	5	21	22	41	35	18	0	5	0	0
Univ. Salamanca	27	0	26	22	4	0	0	0	0	0	0	0	0	1
Sin Club	20	0	0	0	0	0	0	0	0	0	0	0	20	0
<b>Total</b>	<b>194</b>	<b>0</b>	<b>168</b>	<b>22</b>	<b>9</b>	<b>21</b>	<b>22</b>	<b>41</b>	<b>35</b>	<b>18</b>	<b>0</b>	<b>5</b>	<b>20</b>	<b>1</b>

### Valladolid

	Tot. Lic.	Tot. Jg.	Tot. N. Jug.	Sen.	Jun.	Juv.	Cad.	Inf.	Alv.	Bjn.	Tot. Jras.	Tot. Ent.	Tot. Arb.	Tot. Dir.
C.R. Minotauro	95	0	90	31	2	23	32	2	0	0	0	5	0	0
C.D. El Salvador	153	45	103	4	4	34	29	18	12	2	0	5	0	0
VRAC Q. Entrep.	136	60	73	0	0	34	24	10	5	0	0	3	0	0
Venta de Baños	36	0	35	0	0	18	12	3	2	0	0	1	0	0
Valladolid R.C.	25	7	18	17	1	0	0	0	0	0	0	0	0	0
Sin Club	12	0	0	0	0	0	0	0	0	0	0	1	11	0
<b>Total</b>	<b>457</b>	<b>112</b>	<b>319</b>	<b>52</b>	<b>7</b>	<b>109</b>	<b>97</b>	<b>33</b>	<b>19</b>	<b>2</b>	<b>0</b>	<b>15</b>	<b>11</b>	<b>0</b>
<b>Tot. Federac.</b>	<b>885</b>	<b>162</b>	<b>654</b>	<b>152</b>	<b>30</b>	<b>139</b>	<b>166</b>	<b>93</b>	<b>54</b>	<b>20</b>	<b>0</b>	<b>25</b>	<b>41</b>	<b>3</b>

# **DELEGACION DE RUGBY DE CASTILLA-LA MANCHA**

## **DELEGACION DE ALBACETE**

(Fundada en 1991)

### **1. DOMICILIO SOCIAL:**

Avda. España, 41  
Tel. (967) 51 00 47  
02002 ALBACETE

### **2. JUNTA DE GOBIERNO:**

Presidente:

D. Gregorio VERA AGUILAR  
Dionisio Guardiola, 35, 4º C  
Tel. (967) 50 42 43  
02002 ALBACETE

Vicepresidente 1º:

D. Samuel FUENTES RODRIGUEZ  
Teodoro Camino, 17, 5º  
Tel. (967) 21 22 06  
02002 ALBACETE

Vicepresidente 2º:

D. Gabriel PONCE CANDELA  
San Antonio, 9, 6º C  
Tel. (967) 21 07 09  
02001 ALBACETE

Vicepresidente 3º:

D. José Angel TENDERO RUBIO  
Pº Pedro Simón Abril, 19  
Tel. (967) 23 31 87  
02002 ALBACETE

Tesorero:

D. Fernando MONTORICA HERNANDEZ  
Pedro Coca, 5, 3º  
Tel. (967) 50 72 32  
ALBACETE

Vocales:

D. Emigdio DE MOYA ROMERO  
Baños, 4  
Tel. (967) 52 23 50  
ALBACETE

D. Bruno VALDEVIRA DIAZ  
Fco. Pizarro, 19, 1º  
Tel. (967) 50 50 06  
ALBACETE



C. R. Asisa Albacete.

Secretario: D. Jesús SANCHEZ LOPEZ  
Pza. Benjamín Palencia, 3. Atico  
ALBACETE

### 3. ORGANISMOS TÉCNICOS:

**Comité Selección:** D. José Luis NOGUERO FERNANDEZ

**Comité de Competición:**

Presidente: D. Samuel FUENTES RODRIGUEZ

Vocales: D. Emigdio DE MOYA ROMERO

D. Juan Carlos HERNANDEZ VILLANUEVA

**Comité de Arbitros:**

D. José Angel TENDERO RUBIO

### 4. CLUBS O ENTIDADES AFILIADAS A LA F.E.R. CON LAS CATEGORIAS EN LAS QUE TIENEN EQUIPOS Y NUMERO DE ELLOS EN CADA CATEGORIA

Nombre del club	2ª Reg.	Jun.	Juv.	Fem.
C.R. Asisa Albacete	1		1	1
Deportivo Rugby Albacete		1	1	

### 5. ENTRENADORES CON LICENCIA ENCUADRADOS POR CATEGORIAS

**Nivel II (Territorial)**

D. José Luis NOGUERO FERNANDEZ

**Nivel I (Monitor)**

D. Samuel FUENTES RODRIGUEZ

D. José Angel TENDERO RUBIO

D. Bruno VALDEVIRA DIAZ

**Aspirantes**

D. Emigdio DE MOYA ROMERO

D. A. GONZALEZ ALFARO

### 6. INSTALACIONES DEPORTIVAS UTILIZADAS

Carlos Belmonte.

I.E.S. Avda. de la Mancha.

**7. ACTIVIDADES DEPORTIVAS OFICIALES REALIZADAS**

**REGIONALES**

**a) Campeonato Regional Valenciano Senior 2ª Categoría**

**Participantes**  
C.R. Asisa Albacete

**Clasificación**  
1º

**AMISTOSOS**

**8. ENCUENTROS AMISTOSOS INTERCLUBS DE LA REGION**

Cuenca R.C. C.R. Asisa Albacete  
2º Torneo Castilla-La Mancha.  
Participantes: Cuenca, Guadalajara y Toledo.

**9. ENCUENTROS AMISTOSOS INTERCLUBS ESPAÑOLES**

**Senior**

C.R. Asisa Albacete  
EDUITA Orihuela

Cartagena R.C.  
C.R. Asisa Albacete

**Juvenil**

C.R. Asisa Albacete

C.R. Murcia

**Femenino**

C.R. Albacete  
Valencia R.C.

C.R. Murcia  
C.R. Albacete

**10. NUMERO DE EQUIPOS QUE HAN JUGADO EN LAS COMPETICIONES SEÑALADAS ANTERIORMENTE**

Senior .....	1
Juvenil.....	2
Femenino .....	1
<b>Total .....</b>	<b>3</b>

**11. NUMERO DE PARTIDOS JUGADOS EN LAS COMPETICIONES REALIZADAS**

Senior .....	26
Juvenil .....	1
Femenino.....	2
<b>Total .....</b>	<b>29</b>

**12. RELACION DE NUMERO DE LICENCIAS POR CLUBS**

**Albacete**

	Tot. Lic.	Tot. Jg.	Tot. N. Jug.	Sen.	Jun.	Juv.	Cad.	Inf.	Alv.	Bjn.	Tot. Jras.	Tot. Ent.	Tot. Arb.	Tot. Dir.
C.R. Albacete	33	0	30	29	1	0	0	0	0	0	0	1	0	2
<b>Tot. Federac.</b>	<b>33</b>	<b>0</b>	<b>30</b>	<b>29</b>	<b>1</b>	<b>0</b>	<b>0</b>	<b>0</b>	<b>0</b>	<b>0</b>	<b>0</b>	<b>1</b>	<b>0</b>	<b>2</b>