



FEDERACION CASTELLANO-LEONESA DE RUGBY

(Fundada en 1982)

Delegación Senior de Castilla León

1. DOMICILIO SOCIAL: Imperial, 1 - bajo
Tel. (983) 37 24 13
Fax (983) 37 24 13
47003 VALLADOLID

Delegación de Burgos Asociación Deportiva Provincial
(Fundada en 1978)

Delegación de León Paseo de la Facultad, 3 - 1º
(Fundada en 1944)

Delegación de Palencia San Lázaro, 4 - 2º Izq.
(Fundada en 1992)

Delegación de Salamanca C/ Alarcón, 2
(Fundada en 1982) Apartado de Correos 856

Delegación de Valladolid Imperial. 1 - bajo
(Fundada en 1958)

Delegación de Zamora Delegación Provincial del C.S. Deportes
(Fundada en 1982)

2. JUNTA DIRECTIVA:

Presidente: D. Ignacio LAGLERA CABRERA





Selección Senior de Castilla León.

Vicepresidente: D. Julio ALVAREZ RUIZ DE TEMIÑO

Vocales: D. Fernando RUIZ PALOMO

D. Isaac ALVAREZ CASASOLA

D. Luis GONZALEZ VITA

D. F. Javier FORA ROMERO

D. Benjamín NIÑO DIEZ

D. Manuel SALVADOR MONTERO

Presidente Colegio Arbitros: D. Félix VILLEGAS CASADO

Tesorero: D. Alberto ARAGON TORRE

Secretario: D. Feliciano MARTINEZ DOMINGUEZ

Delegación de Burgos

Presidente: D. Fernando RUIZ PALOMO

Vicepresidente: D. José Javier GARCIA MORENO

Tesorero: D. Alberto ARAGON TORRE

Delegación de León

Presidente: D. Isaac ALVAREZ CASASOLA

Vicepresidente: D. Gregorio Manuel GRANDE MARTINEZ

Vocal: D. Alberto FERNANDEZ FERNANDEZ

Secretario: D. David SUAREZ GUTIERREZ

Delegación de Palencia

Presidente: D. Luis GONZALEZ VITA

Vicepresidente: D. Rafael DIAZ DELGADO

Vocales: D. Andrés FRECHILLA ANDRES

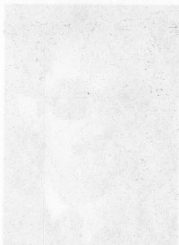

D. Ismael MARIN ARROYO

Tesorero: D. Gerardo RODRIGUEZ RUIZ

Secretario: D. Oscar FERNANDEZ PEREZ

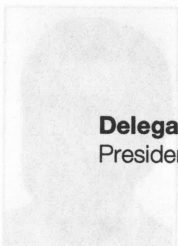

Delegación de Salamanca

Presidente: D. Francisco Javier FORA ROMERO

Vicepresidente: D. Alejandro SAUCHELLI RIGA

Vocales: D^a Mónica HERRAEZ SANCHEZ

D. Pablo MARIÑO HERNANDEZ

Tesorero: D. Ignacio GONZALEZ SANZ

Secretario: D. Emilio MORENO DOMINGUEZ

Delegación de Valladolid

Presidente: D. Benjamín NIÑO DIEZ

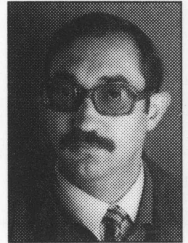

Vicepresidente: D. Fernando ANTA HUERGA

Secretario: D. Feliciano MARTINEZ DOMINGUEZ

Delegación de Zamora

Presidente: D. Manuel SALVADOR MONTERO

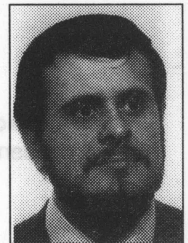

Vicepresidente: D. Francisco Domingo FUENTES VICARIO

Vocales: D. César FUENTES VICARIO

D. Antonio MARTIN SANCHEZ

Tesorero:

D. Angel DOMINGUEZ CASASECA

Secretario:

D. Manuel GOMEZ GARCIA

3. ORGANISMOS TÉCNICOS:

Comité Selección Senior:

D. Luis A. ALONSO-LAS HERAS RUIZ

**Comité Selección Juvenil y Cadete:
Centro de Tecnificación**

Director:

D. Javier GONZALEZ CANCHO

Entrenador Titular VALLADOLID:

D. Asis GARCIA MAZARIEGOS
D. Miguel VELASCO DE LA PISA
D. Francisco Javier GUTIERREZ LLANOS

Entrenador Titular BURGOS:

D. José Javier GARCIA MORENO

Entrenador Titular SALAMANCA:

D. Fco. Javier FORA ROMERO

Entrenador Colaborador:

D. Luis Alberto IZQUIERDO CLERIGO

Comité de Disciplina:

Presidente:

D. Victor ACEBES CITORES

Comité de Apelación:

Presidente:

D. Fernando DE LA FUENTE FERNANDEZ

Comité de Arbitros:

Presidente:

D. Félix VILLEGAS CASADO



Selección Juvenil de Castilla León.

4. CLUBS O ENTIDADES AFILIADAS A LA F.E.R. CON LAS CATEGORIAS EN LAS QUE TIENEN EQUIPOS Y NUMERO DE ELLOS EN CADA CATEGORIA

| Nombre del club | Div. Honor | 1ª Nac. | 1ª Reg. | Jun. | Juv. | Cad. | Inf. | Alv. |
|----------------------------------|------------|---------|---------|------|------|------|------|------|
| Burgos | | | | | | | | |
| Aparejadores R.C. | | | 1 | | | | | |
| Burgos R.C. | | | 1 | | 1 | 1 | 1 | 1 |
| Escuela de Rugby | | | | | | | 1 | 1 |
| León | | | | | | | | |
| Universidad de León | | | 1 | | | | 1 | |
| Escuela de Rugby | | | | | | | 1 | |
| Palencia | | | | | | | | |
| Palencia R.C. | | | 1 | | | | | |
| Escuela Munic. Venta de Baños | | | 1 | | 1 | 1 | | |
| Salamanca | | | | | | | | |
| A.D.U. Salamanca | | | 1 | | | | | |
| Salamanca R.C. | | | | | 1 | | 1 | 2 |
| Escuela de Rugby Deporte Escolar | | | | | | | 4 | |
| Valladolid | | | | | | | | |
| El Salvador | 1 | | 1 | 1 | 1 | 1 | 2 | 2 |
| V.R.A.C. Q. Entrepinares | 1 | | 1 | | 1 | 1 | 2 | |
| Minotauro R.C. | | | 1 | | 1 | 1 | 1 | 1 |
| Valladolid R.C. | | | 1 | | | | 2 | |

5. ARBITROS CON LICENCIA ENCUADRADOS POR CATEGORIAS

Categoría Nacional

- D. José María ALONSO PASTOR
- D. Pedro ANDRES DEL ALAMO
- D. Ignacio Francisco LAGLERA CABRERA
- D. Pedro MARTIN ASTRUGA
- D. José Luis MOLPECERES SACRISTAN
- D. Félix VILLEGAS CASADO

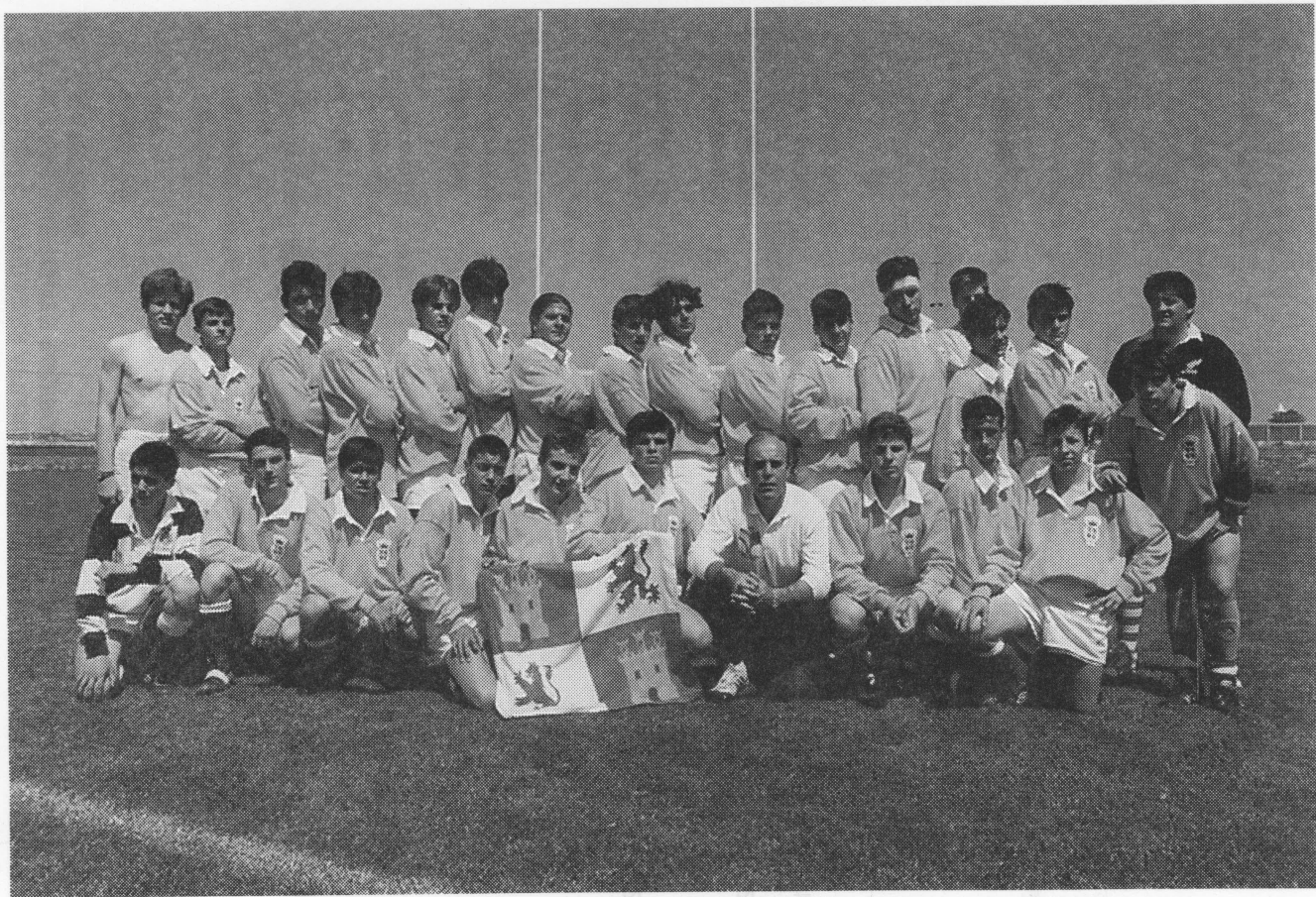

Selección Cadete de Castilla León

Categoría Provincial

D. Francisco LIVIANOS GONZALEZ

Categoría Aspirante

D. Alberto ALONSO ALVAREZ
D. Pedro DE ANDRES SOTO
D. Fco. Borja DIEZ PARRADO
D. Carlos ECHEVARRIETA HERRERO
D. Asís GARCIA MAZARIEGOS
D. Santiago GARCIA MAZARIEGOS
D. Javier GONZALEZ CANCHO
D. Juan Carlos MIGUEL TAMAYO
D. Luis Angel MIGUEL TAMAYO
D. Emilio Antonio MORENO DOMINGUEZ
D. Jesús David RODRIGUEZ DE LA FUENTE
D. Miguel Angel SAN JOSE FERNANDEZ
D. David SUAREZ GUTIERREZ
D. Miguel VELA GONZALEZ

6. ENTRENADORES CON LICENCIA ENCUADRADOS POR CATEGORIAS

Nivel III (Nacional)

D. Luis Alfonso ALONSO-LAS HERAS RUIZ
D. Luis LABAJOS DE ASUA
D. Fernando LAVIN GONZALEZ DE ECHAVARRI
D. Benjamín NIÑO DIEZ

Nivel II (Provincial)

D. Fernando DE LA FUENTE FERNANDEZ
D. Víctor DE LA LLANA VALVERDE

Nivel I (Monitor)

D. Víctor Manuel ACEBES CITORES
D. José Javier GARCIA MORENO
D. José Julián OLABARRIETA REVORIO
D. Alejandro OLMEDO CARBAJO
D. Félix VILLEGAS CASADO

Aspirantes

D. Francisco Javier FORA ROMERO
 D. Jesús GADEA SAINZ
 D. Ignacio GONZALEZ SANZ
 D. Javier GONZALEZ CANCHO
 D. Francisco GUERRA GARCIA
 D. Francisco Javier GUTIERREZ LLANOS
 D. Luis Alberto IZQUIERDO CLERIGO
 D. Oliver VAQUERO SARRAMIAN
 D. Miguel VELA GONZALEZ

7. LICENCIAS EXPEDIDAS EN LAS TEMPORADAS

| Temporada | Sen. | Jun. | Juv. | Cad. | Inf. /Ale. | Fem. | Entr. | Arb. | Total |
|----------------------|------|------|------|------|------------|------|-------|------|-------|
| Castilla-León | | | | | | | | | |
| 1984/85 | 294 | | 184 | 205 | 149 | | 15 | 22 | 869 |
| 1985/86 | 308 | | 191 | 557 | 800 | | 22 | 20 | 1912 |
| 1986/87 | 321 | | 158 | 948 | 515 | | 29 | 18 | 1996 |
| 1987/88 | 306 | | 177 | 652 | 529 | | 23 | 28 | 1721 |
| 1988/89 | 302 | | 152 | 125 | 173 | | 21 | 14 | 795 |
| 1989/90 | 347 | | 149 | 124 | 116 | | 17 | 21 | 783 |
| 1990/91 | 329 | | 114 | 88 | 183 | 4 | 18 | 17 | 753 |
| 1991/92 | 270 | 121 | 115 | 137 | 147 | 0 | 26 | 19 | 835 |
| 1992/93 | 266 | 100 | 119 | 112 | 133 | 0 | 14 | 23 | 771 |
| 1993/94 | 265 | 60 | 147 | 123 | 135 | 20 | 20 | 21 | 803 |
| Burgos | | | | | | | | | |
| 1984/85 | 52 | | 22 | 20 | 0 | | 4 | 1 | 99 |
| 1985/86 | 69 | | 29 | 15 | 25 | | 3 | 2 | 149 |
| 1986/87 | 50 | | 23 | 29 | 29 | | 6 | 1 | 140 |
| 1987/88 | 67 | | 21 | 0 | 0 | | 2 | 2 | 92 |
| 1988/89 | 63 | | 24 | 8 | 9 | | 6 | 1 | 111 |
| 1989/90 | 65 | | 21 | 17 | 7 | | 6 | 3 | 123 |
| 1990/91 | 43 | | 17 | 5 | 25 | | 1 | | 144 |
| 1991/92 | 31 | 3 | | 23 | 17 | | 1 | 2 | 79 |
| 1992/93 | 52 | 1 | 22 | 8 | 3 | | 2 | 3 | 94 |
| 1993/94 | 56 | 11 | 22 | 18 | 6 | | 3 | 3 | 121 |

León

| | | | | | | | | |
|---------|----|---|----|----|----|----|---|-----|
| 1984/85 | 60 | | 23 | 17 | | 2 | 1 | 103 |
| 1985/86 | 62 | | 41 | 19 | 12 | 1 | 4 | 142 |
| 1986/87 | 75 | | 21 | 47 | 18 | 3 | 3 | 170 |
| 1987/88 | 69 | | 23 | 63 | 29 | 3 | 5 | 198 |
| 1988/89 | 65 | | 12 | 28 | 75 | 3 | 3 | 186 |
| 1989/90 | 65 | | 23 | 19 | 7 | 2 | 6 | 124 |
| 1990/91 | 25 | | 4 | 24 | 34 | 3 | 4 | 103 |
| 1991/92 | 24 | 3 | 3 | 23 | 20 | 1 | 2 | 76 |
| 1992/93 | 31 | | | | | 1 | 1 | 33 |
| 1993/94 | 28 | 1 | 1 | | | 20 | 1 | 52 |

Palencia

| | | | | | | | | |
|---------|----|----|----|---|----|---|--|----|
| 1989/90 | 32 | | | | | | | 32 |
| 1990/91 | 1 | | 0 | 1 | 12 | | | 14 |
| 1991/92 | 12 | 6 | 2 | 5 | 5 | 2 | | 32 |
| 1992/93 | 11 | 8 | 1 | | | | | 20 |
| 1993/94 | 24 | 12 | 15 | 7 | | | | 58 |

Salamanca

| | | | | | | | | |
|---------|----|----|----|----|----|---|---|-----|
| 1984/85 | 35 | | 19 | 8 | | 1 | 1 | 64 |
| 1985/86 | 36 | | 18 | 23 | 0 | 3 | | 80 |
| 1986/87 | 42 | | 18 | 1 | 1 | 3 | 0 | 79 |
| 1987/88 | 33 | | 20 | 3 | 0 | 2 | 1 | 59 |
| 1988/89 | 28 | | 16 | 4 | 0 | 1 | 0 | 49 |
| 1989/90 | 60 | | 22 | 24 | 3 | 2 | 1 | 112 |
| 1990/91 | | | | | | 2 | 1 | 3 |
| 1991/92 | 30 | 9 | 25 | 2 | | 3 | 2 | 71 |
| 1992/93 | 28 | 12 | 17 | 24 | 31 | 2 | 3 | 117 |
| 1993/94 | 19 | 5 | 20 | 11 | 55 | 2 | 2 | 116 |

Valladolid

| | | | | | | | | | |
|---------|-----|-----|-----|-----|-----|---|----|----|------|
| 1984/85 | | 147 | 120 | 160 | 149 | | 8 | 19 | 603 |
| 1985/86 | | 141 | 103 | 500 | 763 | | 15 | 9 | 1536 |
| 1986/87 | | 154 | 96 | 857 | 467 | | 17 | 14 | 1607 |
| 1987/88 | | 137 | 113 | 586 | 500 | | 16 | 20 | 1372 |
| 1988/89 | | 154 | 100 | 85 | 89 | | 11 | 10 | 449 |
| 1989/90 | | 132 | 84 | 68 | 99 | | 17 | 10 | 403 |
| 1990/91 | | 159 | 82 | 82 | 111 | 4 | 10 | 7 | 455 |
| 1991/92 | 154 | 92 | 83 | 84 | 105 | | 19 | 8 | 545 |
| 1992/93 | 175 | 79 | 79 | 80 | 99 | | 9 | 14 | 504 |
| 1993/94 | 138 | 31 | 89 | 87 | 82 | | 14 | 15 | 456 |



CD El Salvador.

Zamora

| | | | | |
|---------|----|----|---|----|
| 1982/83 | | | | 33 |
| 1983/84 | | | | 51 |
| 1984/85 | | | | 34 |
| 1985/86 | | | 3 | 3 |
| 1989/90 | 23 | 10 | 1 | 34 |
| 1990/91 | 27 | 3 | 3 | 34 |
| 1991/92 | 19 | 8 | 2 | 34 |
| 1992/93 | | | 2 | 2 |
| 1993/94 | | | | 0 |

8. INSTALACIONES DEPORTIVAS UTILIZADAS

Burgos

San Amaro (Excmo. Ayuntamiento de Burgos)

León

Campo de La Serna (alquiler)

Escuela de Ingenieros Técnicos Agrícolas

Palencia

Campo de la Juventud (Junta de Castilla y León)

Salamanca

Salas Bajas (Universidad de Salamanca)

La Aldehuela (Ayuntamiento)

Valladolid

Fuente de la Mora (Universidad)

Campos de Pepe Rojo (D.V.R.)

9. ACTIVIDADES DEPORTIVAS OFICIALES REALIZADAS

NACIONALES

a) División de Honor

Participantes

Dulciora El Salvador
VRAC Quesos Entrepinares

Clasificación

3º
4º

b) Copa S.M. El Rey

Participantes

Dulciora El Salvador
VRAC Quesos Entrepinares

Clasificación

Cuartos de final
Semifinales

c) Liga de Ascenso a 1ª Nacional

Participante
Ferroplas Burgos

Clasificación
Primera eliminatoria

d) Campeonato de España Junior

Participantes
Dulciora El Salvador
Quesos Entrepinares

Clasificación
2º Oro
Semifinal Plata

e) Torneo Nacional Rugby Femenino

Participante
Universidad de León

Clasificación
3º Bronce

f) Campeonato de España Juvenil

Participante
Dulciora El Salvador

Clasificación
2º (grupo Centro)

g) Campeonato de España Cadete

Participante
Dulciora El Salvador

Clasificación
7º

h) Torneo Nacional Infantil

Participantes
Dulciora El Salvador
Salamanca R.C.

Clasificación
2º Oro
4º Cobre

i) Torneo Nacional Alevín

Participantes
Dulciora El Salvador
Salamanca R.C.

Clasificación
1º Oro
2º Bronce

j) Campeonato de España de Selecciones Territoriales

Participantes
Senior
Juvenil
Cadete

Clasificación
4º
5º
5º

REGIONALES

a) Campeonato Regional Senior 1ª Categoría

| Participantes | Clasificación |
|-----------------------|---------------|
| Ferroplas Burgos R.C. | 1º |
| Cenec Minotauro R.C. | 2º |
| Valladolid R.C. | 3º |
| Dulciora El Salvador | 4º |
| Universidad de León | 5º |
| A.D.U. Salamanca | 6º |
| Quesos Entrepinares | 7º |
| Polymont Palencia | 8º |
| Aparejadores R.C. | 9º |
| Venta de Baños R.C. | 10º |

b) Campeonato Regional Juvenil

| Participantes | Clasificación |
|----------------------|---------------|
| Dulciora El Salvador | 1º |
| Quesos Entrepinares | 2º |
| Ferroplas Burgos | 3º |
| Salamanca R.C. | 4º |
| Cenec Minotauro | 5º |
| Venta de Baños R.C. | 6º |

c) Campeonato Regional Cadete

| Participantes | Clasificación |
|----------------------|---------------|
| Dulciora El Salvador | 1º |
| Ferroplas Burgos | 2º |
| Quesos Entrepinares | 3º |
| Cenec Minotauro | 4º |
| Salamanca R.C. | 5º |

d) Campeonato Regional Infantil Masculino

| Participantes | Clasificación |
|----------------------|---------------|
| Dulciora El Salvador | 1º |
| Salamanca R.C. | 2º |
| Cenec Minotauro | 3º |
| Valladolid R.C. | 4º |
| Ferroplas Burgos | 5º |
| Quesos Entrepinares | 6º |
| Venta de Baños | 7º |
| Universidad de León | 8º |



Aparejadores RC.

e) Campeonato Regional Infantil Femenino

Participantes

Valladolid R.C.
Salamanca R.C.
Ferroplas Burgos

Clasificación

1º
2º
3º

f) Campeonato Regional Alevín

Participantes

Dulciora El Salvador
Salamanca R.C. "A"
Salamanca R.C. "B"
Ferroplas Burgos
Cenec Minotauro

Clasificación

1º
2º
3º
4º
5º

g) Copa Presidente de Castilla y León Senior

Participantes

Quesos Entrepinares
Cenec Minotauro
Dulciora El Salvador
Polymont Palencia R.C.
Venta de Baños
Ferroplas Burgos

Clasificación

1º
2º
Semifinales
Semifinales
Cuartos de final
Cuartos de final

h) Copa Presidente de Castilla y León Juvenil

Participantes

Dulciora El Salvador
Quesos Entrepinares
Venta de Baños
Cenec Minotauro

Clasificación

1º
2º
Semifinal
Semifinal

i) Copa Presidente de Castilla y León Cadete

Participantes

Dulciora El Salvador
Ferroplas Burgos
Cenec Minotauro
Quesos Entrepinares
Venta de Baños
Salamanca R.C.

Clasificación

1º
2º
2º grupo A
2º grupo B
3º grupo A
3º grupo B

j) Copa Presidente de Castilla y León Infantil Masculino

| Participantes | Clasificación |
|----------------------|----------------------|
| El Salvador | 1º |
| Salamanca R.C. | 2º |
| Cenec Minotauro | 3º |
| Valladolid R.C. | 4º |
| Universidad de León | 5º |

k) Copa Presidente de Castilla y León Infantil Femenino

| Participantes | Clasificación |
|----------------------|----------------------|
| Valladolid R.C. | 1º |
| Salamanca R.C. | 2º |

l) Copa Presidente de Castilla y León Alevín

| Participantes | Clasificación |
|----------------------|----------------------|
| Dulciora El Salvador | 1º |
| Salamanca R.C. "A" | 2º |
| Salamanca R.C. "B" | 3º |
| Cenec Minotauro R.C. | 4º |

m) Juegos Escolares Infantil. Salamanca

| Participantes | Clasificación |
|----------------------|----------------------|
| Maestro Avila | 1º |
| Maristas | 2º |
| Mª Auxiliadora | 3º |
| Calasanz | 4º |
| Salesianos | 5º |

AMISTOSOS

10. ENCUNTROS AMISTOSOS INTER CLUBS DE LA REGION

Senior

| | | |
|----------------------|----------------------|-------|
| Cenec Minotauro | Dulciora El Salvador | 0-92 |
| Quesos Entrepinares | Valladolid R.C. | 41-18 |
| Dulciora El Salvador | Cenec Minotauro | 95-0 |
| Cenec Minotauro | Quesos Entrepinares | 0-5 |

11. ENCUNTROS AMISTOSOS INTER CLUBS ESPAÑOLES

Senior

| | | |
|---------------------|-------------|-------|
| Quesos Entrepinares | Oviedo R.C. | 17-15 |
|---------------------|-------------|-------|

12. ENCUENTROS AMISTOSOS INTER CLUBS INTERNACIONALES

Senior

| | | |
|------------------------------------|-----------------|-------|
| Sel. Ile de France Corpor. Loisirs | Castilla y León | 10-95 |
| Castilla y León | Rusia | 15-39 |

13. NUMERO DE EQUIPOS QUE HAN JUGADO EN LAS COMPETICIONES SEÑALADAS ANTERIORMENTE

| | |
|--------------------|-----------|
| Senior | 14 |
| Junior | 1 |
| Juvenil | 7 |
| Cadete..... | 7 |
| Infantil..... | 16 |
| Alevín..... | 5 |
| Total | 50 |

14. NUMERO DE PARTIDOS JUGADOS EN LAS COMPETICIONES REALIZADAS

| | |
|--------------------|------------|
| Senior | 151 |
| Junior | 9 |
| Juvenil | 49 |
| Cadete..... | 41 |
| Infantil..... | 96 |
| Alevín..... | 65 |
| Total | 401 |

15. PROMOCION TECNICA REALIZADA

| | |
|------------------------------|---|
| Cursos de árbitros | 3 |
| Cursos de entrenadores | 5 |

16. JUGADORES PRESELECCIONADOS EN LA TEMPORADA

Ver Archivo F.E.R.

17. RELACION DE NUMERO DE LICENCIAS POR CLUBS

Burgos

| | Tot. Lic. | Tot. Jg. | Tot. N. Jug. | Sen. | Jun. | Juv. | Cad. | Inf. | Alv. | Bjn. | Tot. Jras. | Tot. Ent. | Tot. Arb. | Tot. Dir. |
|-------------------|------------|----------|--------------|-----------|-----------|-----------|-----------|----------|----------|----------|------------|-----------|-----------|-----------|
| Burgos R.C. | 87 | 0 | 84 | 29 | 10 | 21 | 18 | 4 | 1 | 1 | 0 | 2 | 0 | 1 |
| Aparejadores R.C. | 31 | - | 29 | 27 | 1 | 1 | 0 | 0 | 0 | 0 | 0 | 1 | 0 | 1 |
| Sin Club | 3 | 0 | 0 | 0 | 0 | 0 | 0 | 0 | 0 | 0 | 0 | 0 | 3 | 0 |
| Total | 121 | 0 | 113 | 56 | 11 | 22 | 18 | 4 | 1 | 1 | 0 | 3 | 3 | 2 |

León

| | Tot. Lic. | Tot. Jg. | Tot. N. Jug. | Sen. | Jun. | Juv. | Cad. | Inf. | Alv. | Bjn. | Tot. Jras. | Tot. Ent. | Tot. Arb. | Tot. Dir. |
|---------------|-----------|----------|--------------|-----------|----------|----------|----------|----------|----------|----------|------------|-----------|-----------|-----------|
| Univers. León | 50 | 0 | 30 | 28 | 1 | 1 | 0 | 0 | 0 | 0 | 19 | 1 | 0 | 0 |
| Sin Club | 1 | 0 | 0 | 0 | 0 | 0 | 0 | 0 | 0 | 0 | 0 | 0 | 1 | 0 |
| Total | 51 | 0 | 30 | 28 | 1 | 1 | 0 | 0 | 0 | 0 | 19 | 1 | 1 | 0 |

Palencia

| | Tot. Lic. | Tot. Jg. | Tot. N. Jug. | Sen. | Jun. | Juv. | Cad. | Inf. | Alv. | Bjn. | Tot. Jras. | Tot. Ent. | Tot. Arb. | Tot. Dir. |
|---------------|-----------|----------|--------------|-----------|----------|----------|----------|----------|----------|----------|------------|-----------|-----------|-----------|
| Palencia R.C. | 22 | 0 | 22 | 16 | 4 | 2 | 0 | 0 | 0 | 0 | 0 | 0 | 0 | 0 |
| Total | 22 | 0 | 22 | 16 | 4 | 2 | 0 | 0 | 0 | 0 | 0 | 0 | 0 | 0 |

Salamanca

| | Tot. Lic. | Tot. Jg. | Tot. N. Jug. | Sen. | Jun. | Juv. | Cad. | Inf. | Alv. | Bjn. | Tot. Jras. | Tot. Ent. | Tot. Arb. | Tot. Dir. |
|-----------------|------------|----------|--------------|-----------|----------|-----------|-----------|-----------|-----------|----------|------------|-----------|-----------|-----------|
| Salamanca R.C. | 89 | 0 | 86 | 0 | 0 | 19 | 11 | 30 | 19 | 7 | 0 | 2 | 0 | 1 |
| Univ. Salamanca | 26 | 0 | 26 | 20 | 5 | 1 | 0 | 0 | 0 | 0 | 0 | 0 | 0 | 0 |
| Sin Club | 2 | 0 | 0 | 0 | 0 | 0 | 0 | 0 | 0 | 0 | 0 | 0 | 2 | 0 |
| Total | 117 | 0 | 112 | 20 | 5 | 20 | 11 | 30 | 19 | 7 | 0 | 2 | 2 | 1 |

Valladolid

| | Tot. Lic. | Tot. Jg. | Tot. N. Jug. | Sen. | Jun. | Juv. | Cad. | Inf. | Alv. | Bjn. | Tot. Jras. | Tot. Ent. | Tot. Arb. | Tot. Dir. |
|----------------------|------------|-----------|--------------|------------|-----------|------------|------------|-----------|-----------|----------|------------|-----------|-----------|-----------|
| C.R. Minotauro | 99 | 0 | 95 | 31 | 3 | 19 | 23 | 11 | 8 | 0 | 0 | 4 | 0 | 0 |
| C.D. El Salvador | 158 | 33 | 117 | 6 | 10 | 33 | 26 | 25 | 18 | 0 | 0 | 7 | 0 | 0 |
| VRAC Q. Entrep. | 117 | 45 | 71 | 1 | 8 | 37 | 25 | 0 | 0 | 0 | 0 | 1 | 0 | 0 |
| Venta de Baños | 36 | 0 | 36 | 8 | 8 | 13 | 7 | 0 | 0 | 0 | 0 | 0 | 0 | 0 |
| Valladolid R.C. | 65 | 0 | 65 | 31 | 1 | 0 | 13 | 20 | 0 | 0 | 0 | 0 | 0 | 0 |
| Sin Club | 17 | 0 | 0 | 0 | 0 | 0 | 0 | 0 | 0 | 0 | 0 | 2 | 15 | 0 |
| Total | 492 | 78 | 385 | 77 | 30 | 102 | 94 | 56 | 26 | 0 | 0 | 14 | 15 | 0 |
| Tot. Federac. | 803 | 78 | 662 | 197 | 51 | 147 | 123 | 90 | 46 | 8 | 19 | 20 | 21 | 3 |