



## FEDERACION CASTELLANO-LEONESA DE RUGBY (Fundada en 1982)

1. **DOMICILIO SOCIAL:** Torrecilla, 13. Entreplanta Izda.  
Tel. 983 37 24 13  
Fax 983 37 52 34  
47003 VALLADOLID
- Delegación de Burgos** (Fundada en 1978) Asociación Deportiva Provincial
- Delegación de León** (Fundada en 1944) C/ Moisés de León, 8
- Delegación de Palencia** (Fundada en 1992) C/ Lisboa, 7. Urb. Parque Europa
- Delegación de Salamanca** (Fundada en 1982) C/ Alarcón, 2
- Delegación de Valladolid** (Fundada en 1958) Torrecilla, 13. Entreplanta Izda.
- Delegación de Zamora** (Fundada en 1982) P/ Arias Gonzalo, 1. 1º H.
2. **JUNTA DIRECTIVA:**
- Presidente: D. Fernando PASTRANA GONZALEZ
- Vicepresidente 1º: D. Angel VIEIRA CARNERO

Vicepresidente 2º: D. Alfredo ALLUE BUIZA  
(Dimitió en fecha 6-3-2001)

Vicepresidente 3º: D. Luis LABAJOS DE ASUA

Secretario: D. Feliciano MARTINEZ DOMINGUEZ

Tesorero: D. Ramón MONREAL CABALLERO

Vocales: D. Yannick KRZAK

D. David RODRIGUEZ MANZANO

Comité Entrenadores: D. Victor ACEBES CITORES

Comité de Arbitros: D. Felix VILLEGAS CASADO

Comité de Transporte: D. Javier MARTIN FERNANDEZ

Comité de Control y Seguimiento de competiciones:

D. Ramón MONREAL CABALLERO

**Delegación de Burgos**

Presidente: D. Fernando RUIZ PALOMO



Vicepresidente: D. José Javier Gª MORENO

Tesorero: D. Alberto ARAGON TORRE

**Delegación de León**

Presidente: D. Juan Antonio CASTILLA ALONSO

Vicepresidente: D. Angel VIEIRA CARNERO

Vocales: D. Raúl BAYON FERNANDEZ

D. Luis CRISTOBAL PEREZ

D. Alfreo MORAN VALLE

D. Juan Carlos BLANCO GUTIERREZ

Secretario: D. Félix José PEREZ ECHEVARRIA

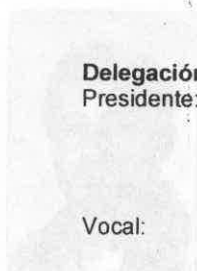

**Delegación de Palencia**  
Presidente: D. Yannick KRZAK

Vocal: D. Ignacio ANDRES BETEGON

Tesorero: D. Rafael DIAZ DELGADO

Secretario: D. José Antonio MARTINEZ MOTA

**Delegación de Salamanca**  
Presidente: D. Miguel Angel MARTIN SANCHEZ

Vicepresidente: D. Gordon COWELL

Secretario: D. Jesús PEREZ FUENTES

Tesorero: D. Tomás RODRIGUEZ VICENTE

**Delegación de Valladolid**

Presidente:

D. Benjamín NIÑO DIEZ

Secretario:

D. Feliciano MARTINEZ DOMINGUEZ

**Delegación de Zamora**

Presidente:

D. Jesús J. PAYA DE LA IGLESIA

Vicepresidente:

D. Francisco Domingo FUENTES VICARIO

Vocales:

D. César FUENTES VICARIO

D. Antonio MARTIN SANCHEZ

Tesorero:

D. Angel DOMINGUEZ CASASECA

Secretario:

D. Manuel GOMEZ GARCIA

### 3. ORGANISMOS TECNICOS:

#### Comité Selección Senior, Juvenil y Cadete.

##### Centro de Tecnificación:

Director:	D. Luis LABAJOS DE ASUA
Entrenadores Titulares:	D. Víctor ACEBES CITORES
	D. Raúl TURRION SANCHEZ
	D. Juan Antonio CASTILLA ALONSO
	D. Rafael GARCIA-PUMARINO ORTEA
Seleccionador senior	D. Jesús MARQUEZ TALLON
Seleccionador Juvenil	D. Víctor ACEBES CITORES
Seleccionador Cadete	D. Juan Antonio CASTILLA ALONSO
Seleccionador Infantil	D. Levi MORENO PELAEZ

### 4. CLUBS O ENTIDADES AFILIADAS A LA F.E.R. CON LAS CATEGORIAS EN LAS QUE TIENEN EQUIPOS Y NUMERO DE ELLOS EN CADA CATEGORIA

Nombre del club	Div. Honor	Div. Hon.B	1ª Nac.	1ª Reg.	Jun.	Juv.	Cad.	Inf.	Alv. Benj.	Fem.
<b>Avila</b>										
Avila R.C.								1		
<b>Burgos</b>										
Aparejadores R.C.				1						1
Burgos R.C.		1				1				
<b>León</b>										
Universidad de León			1	1		1				
Asoc. Española Fútbol				1		1	1	1		
Agustinos AEF								1		
<b>Palencia</b>										
Palencia R.C.				1						
Escuela Munic. Palencia							1			
<b>Salamanca</b>										
A.D. Univ. Salamanca		1		1		1				
Salamanca R.C.							1	1	3	
<b>Valladolid</b>										
El Salvador	1			1	1	1	1	1	2	
V.R.A.C. Q. Entrepinares	1			1		1	1	1	2	
Minotauro R.C.			1	1		1				
Ranas R.C.				1						
C.D. Universitario				1		1				1
Juegos Escolares								7	6	
<b>Zamora</b>										
Zamora R.C.							1			

## 5. ARBITROS CON LICENCIA ENCUADRADOS POR CATEGORIAS

### **Categoría Nacional**

Martinez Madero, Alberto  
Molpeceres Sacristan, Jose Luis  
Perez Echevarria, Felix Jose  
Raposo Rodriguez, Jesus Fernando  
Vela Gonzalez, Miguel  
Villegas Casado, Felix

### **Categoría Provincial**

Garcia Muñoz, Jesus  
Rodriguez De La Fuente, Jesus David

### **Categoría Aspirante**

Andres Soto, Pedro  
Blanco Fernandez, David  
Cowell , Gordon  
De La Iglesia Calva, Jesus  
Garcia Martin, Javier  
Monreal Nieto, Jose Ramon  
Moran Valle, Alfredo  
Moro Perez, Jose Arquimedes  
Perez Fuentes, Jesus  
Suarez Gutierrez, David  
Torres Blanco, Pablo  
Turrión Hernandez, Raul  
Zomoza Guijarro, David

## 6. ENTRENADORES CON LICENCIA ENCUADRADOS POR CATEGORIAS

### **Nivel III (Nacional)**

Gonzalez Cancho, Javier  
Gorostiza Jimenez, Israel  
Labajos De Asua, Luis  
Lavin Glez.de Echavarri, Fernando  
Marquez Tallon, Jesus  
Monreal Caballero, Jose Ramon  
Niño Diez, Benjamin  
Turrión Sanchez, Luis

**Nivel II (Provincial)**

Acebes Citores, Victor Manuel  
Castilla Alonso, Juan Antonio  
De La Fuente Fernandez, Fernando  
Gonzalez Roman, Gustavo

**Nivel I (Monitor)**

Alvarez Casasola, Isaac  
Garcia Muñoz, Jesus  
Villegas Casado, Felix

**Aspirantes**

Arqueros Lobon, Agripino  
Bayon Fernandez, Raul  
Candau Perez, Jose  
Cristobal Perez, Luis  
Diaz Delgado, Rafael  
Flores Fernandez, Alejandro  
Gadea Izquierdo, Javier  
Gadea Sainz, Jesus  
Garcia-pumarino Ortea, Rafael  
Krzak , Yannick  
Martin Sanchez, Miguel Angel  
Martinez Foronda, Jose Ignacio  
Miguel Tamayo, Luis Angel  
Monreal Nieto, Jose Ramon  
Moran Valle, Alfredo  
Ortega Iza, Unai  
Perez Fuentes, Jesus  
Rollan Gallego, Enrique  
Satue-frias Rodriguez, Juan Jose  
Vega Fernandez, Ana Mª  
Velasco De La Pisa, Miguel



## 7. LICENCIAS EXPEDIDAS EN LAS TEMPORADAS

Temporada	Sen.	Jun.	Juv.	Cad.	Inf./Ale.	Fem.	Entr.	Arb.	Total
<b>Castilla-León</b>									
1989/90	347		149	124	116		17	21	783
1990/91	329		114	88	183	4	18	17	753
1991/92	270	121	115	137	147	0	26	19	835
1992/93	266	100	119	112	133	0	14	23	771
1993/94	265	60	147	123	135	20	20	21	803
1994/95	269	74	139	138	79	10	25	41	796
1995/96	279	84	88	90	122	14	18	30	746
1996/97	299	56	112	108	184	2	25	26	944 (120 esc.)
1997/98	349	111	121	98	126	0	27	38	998 (128 esc.)
1998/99	426	114	128	130	180	0	29	23	1.036 (151 esc.)
1999/00	393	120	170	187	169	0	31	35	1.115 (371 esc.)
2000/01	373	129	231	168	197	40	37	21	1.565 (356 esc.)

Temporada	Sen.	Jun.	Juv.	Cad.	Inf./Ale.	Fem.	Entr.	Arb.	Total
<b>Avila</b>									
2000/01	0	0	0	10	3	0	0	0	28 (15 esc.)

Temporada	Sen.	Jun.	Juv.	Cad.	Inf./Ale.	Fem.	Entr.	Arb.	Total
<b>Burgos</b>									
1989/90	65		21	17	7		6	3	123
1990/91	43		17	5	25		1		144
1991/92	31	3		23	17		1	2	79
1992/93	52	1	22	8	3		2	3	94
1993/94	56	11	22	18	6		3	3	121
1994/95	65	19	0	15	0		3	3	109
1995/96	59	14	16				2	2	96
1996/97	64	9	13	19	1		2	2	112
1997/98	65	17	10	9	4		2	8	115
1998/99	62	15	20	9	0		2	7	115
1999/00	62	11	20	10			4	4	113 (12 esc.)
2000/01	51	8	24	3	2	17	5	1	126 (15 esc.)

Temporada	Sen.	Jun.	Juv.	Cad.	Inf. /Ale.	Fem.	Entr.	Arb.	Total
<b>León</b>									
1989/90	65		23	19	7		2	6	124
1990/91	25		4	24	34		3	4	103
1991/92	24	3	3	23	20		1	2	76
1992/93	31						1	1	33
1993/94	28	1	1			20	1	1	52
1994/95	32	6	9	3	1		2	7	60
1995/96	21	1	1	18	4	2	1	2	50
1996/97	32		13	16	12		4	2	105 (20 esc.)
1997/98	60	16	24	16	18		8	11	177 (24 esc.)
1998/99	71	21	34	19	4		11	7	169 (24 esc.)
1999/00	51	25	47	53	26		8	12	225 (26 esc.)
2000/01	61	31	61	39	24		10	5	276 (45 esc.)

Temporada	Sen.	Jun.	Juv.	Cad.	Inf. /Ale.	Fem.	Entr.	Arb.	Total
<b>Palencia</b>									
1989/90	32								32
1990/91	1		0	1	12				14
1991/92	12	6	2	5	5		2		32
1992/93	11	8	1						20
1993/94	24	12	15	7					58
1994/95	20	2	18	12	5		1		58
1995/96	21	8	1	6	23				73
1996/97	21	4	2	4	35		2		98 (30 esc.)
1997/98	26	4	14	2	1		4		82 (30 esc.)
1998/99	32	14	2	19	6		2		76 (22 esc.)
1999/00	31	5	2	19	6		3		68 (23 esc.)
2000/01	20	6	10	26	1		4		90 (23 esc.)

Temporada	Sen.	Jun.	Juv.	Cad.	Inf. /Ale.	Fem.	Entr.	Arb.	Total
<b>Salamanca</b>									
1989/90	60		22	24	3		2	1	112
1990/91							2	1	3
1991/92	30	9	25	2			3	2	71
1992/93	28	12	17	24	31		2	3	117
1993/94	19	5	20	11	55		2	2	116
1994/95	22	8	17	19	57	10	5	20	159
1995/96	29	11	16	13	26	12	2	18	127
1996/97	50	14	14	20	29	2	1	9	165 (25 esc.)
1997/98	43	27	8	24	20		1	6	154 (25 esc.)
1998/99	47	12	14	21	51		1		147 (27 esc.)
1999/00	44	15	25	29	25		1	9	140 (22 esc.)
2000/01	52	14	24	17	38		6	7	195 (45 esc.)

Temporada	Sen.	Jun.	Juv.	Cad.	Inf./Ale.	Fem.	Entr.	Arb.	Total
<b>Valladolid</b>									
1989/90		132	84	68	99		17	10	403
1990/91		159	82	82	111	4	10	7	455
1991/92	154	92	83	84	105		19	8	545
1992/93	175	79	79	80	99		9	14	504
1993/94	138	31	89	87	82		14	15	456
1994/95	132	39	95	85	34		14	11	410
1995/96	149	50	54	53	69		13	8	400
1996/97	132	29	70	49	107		16	13	464 (45 esc.)
1997/98	130	42	65	47	83		11	10	437 (49 esc.)
1998/99	189	48	58	62	116		12	6	492 (58 esc.)
1999/00	172	66	79	70	111		15	8	521 (240 esc.)
2000/01	197	70	106	64	129	23	25	8	807 (185 esc.)

Temporada	Sen.	Jun.	Juv.	Cad.	Inf./Ale.	Fem.	Entr.	Arb.	Total
<b>Zamora</b>									
1989/90		23	10					1	34
1990/91		27	3				1	3	34
1991/92	19	8	2					5	34
1992/93								2	2
1993/94									0
1994/95									0
1995/96									0
1996/97									0
1997/98	25	5					1	3	33
1998/99	25	4			3		1	3	36 (20 esc.)
1999/00	24	3	1	16	1			2	48 (48 esc.)
2000/01			6	9					43 (28 esc.)

## 8. INSTALACIONES DEPORTIVAS UTILIZADAS

### Burgos

San Amaro (Excmo. Ayuntamiento de Burgos)

### León

San Cayetano

Instalaciones Universitarias

Complejo deportivo Puente Castro

Colegio PP. Agustinos

### Palencia

Campo de la Juventud (Junta de Castilla y León)

### Salamanca

Salas Bajas (Universidad de Salamanca)

La Aldehuela (Ayuntamiento)

### Valladolid

Fuente de la Mora (Universidad)

Campos de Pepe Rojo (D.V.R.)

### Zamora

Instalaciones Municipales

Campo del C.E.I. (Univ. Laboral)

## 9. ACTIVIDADES DEPORTIVAS OFICIALES REALIZADAS

### NACIONALES

#### a) División de Honor

##### Participantes

VRAC Quesos Entrepinares

Dulciora El Salvador

##### Clasificación

Campeón

7º

#### b) Copa S.M. El Rey

##### Participantes

Dulciora El Salvador

VRAC Quesos Entrepinares

##### Clasificación

Octavos de final

Octavos de final

#### c) División de Honor B

##### Participantes

A.D. Univ. Salamanca

##### Clasificación

5º

**d) Primera Nacional. Grupo A**

<b>Participantes</b>	<b>Clasificación</b>
C.R. Minotauro	4º
Univ. de León	5º
Burgos Ferroplás	7º

**e) Ascenso a 1ª Nacional**

<b>Participantes</b>	<b>Clasificación</b>
Quesos Entrepinares B	Asciende

**f) Torneo Nacional Junior**

<b>Participantes</b>	<b>Clasificación</b>
Dulciora El Salvador	1º

**g) Campeonato de España Juvenil**

<b>Participantes</b>	<b>Clasificación</b>
VRAC Quesos Entrepinares	Primera fase
Dulciora El Salvador	Primera fase

**h) Campeonato de España Cadete**

<b>Participante</b>	<b>Clasificación</b>
Quesos Entrepinares	3º

**i) Torneo Nacional Infantil**

<b>Participantes</b>	<b>Clasificación</b>
Quesos Entrepinares	1º
Dulciora El Salvador	13º
Salamanca R.C.	17º
Agustinos AEF	21º

**j) Torneo Nacional Alevín**

<b>Participantes</b>	<b>Clasificación</b>
Dulciora El Salvador	6º
VRAC Quesos Entrepinares	11º
Salamanca R.C.	12º

**k) Torneo Nacional Benjamín**

**Participantes**

Quesos Entrepinares  
Dulciora El Salvador  
Salamanca R.C.

**Clasificación**

1º  
5º  
8º

**l) Campeonato de España de Selecciones Territoriales**

**Participantes**

Selección de Castilla y León Senior  
Selección de Castilla y León Juvenil  
Selección de Castilla y León Cadete

**Clasificación**

1º (categoría B)  
6º  
5º

**REGIONALES**

**a) Campeonato Regional Senior 1ª Categoría**

**Participantes**

VRAC Quesos Entrepinares B  
Dulciora El Salvador B  
C.D. Universitario  
MRW Ranas  
Palencia R.C.  
A.E.F. Rugby  
A.D. Univ. Salamanca B  
Aparejadores R.C.  
Cetransa Minotauro B  
Universidad de León B

**Clasificación**

1º  
2º  
3º  
4º  
5º  
6º  
7º  
8º  
9º  
10º

**b) Campeonato Regional Juvenil**

**Participantes**

VRAC Quesos Entrepinares  
Dulciora El Salvador  
Asociación Española de Fútbolín  
A.D.U. Salamanca  
Universidad de León  
Burgos Ferroplás  
C.D. Universitario  
Cetransa Minotauro

**Clasificación**

1º  
2º  
3º  
4º  
5º  
6º  
7º  
8º

**c) Campeonato Regional Cadete**

<b>Participantes</b>	<b>Clasificación</b>
VRAC Quesos Entrepinares	1º
Dulciora El Salvador	2º
Asociación Española de Fútbol	3º
Palencia R.C.	4º
Zamora R.C.	5º
Salamanca R.C.	6º

**d) Campeonato Regional Infantil**

<b>Participantes</b>	<b>Clasificación</b>
Dulciora El Salvador	1º
VRAC Quesos Entrepinares	2º
Salamanca R.C.	3º
Agustinos A.E.F.	4º

**e) Campeonato Regional Alevín**

<b>Participantes</b>	<b>Clasificación</b>
VRAC Quesos Entrepinares	1º
Dulciora El Salvador	2º
Salamanca R.C.	3º

**f) Campeonato Reginal Benjamín**

<b>Participantes</b>	<b>Clasificación</b>
VRAC Quesos Entrepinares	1º
Dulciora El Salvador	2º
Salamanca R.C.	3º

**g) Campeonato Reginal Prebenjamín**

<b>Participantes</b>	<b>Clasificación</b>
Salamanca R.C.	1º
Combinado Valladolid	2º

**h) Campeonato Reginal Femenino**

<b>Participantes</b>	<b>Clasificación</b>
C.D. Universitario	1º
SM&V Aparejadores	2º

**i) Copa Presidente de Castilla y León Senior**

<b>Participantes</b>	<b>Clasificación</b>
Dulciora El Salvador "B"	1º
Ranas R.C.	2º
Burgos Ferroplás	3º

**j) Copa Presidente de Castilla y León Infantil**

<b>Participantes</b>	<b>Clasificación</b>
VRAC Quesos Entrepinares	1º
Agustinos AEF	2º
Avila R.C.	3º
Dulciora El Salvador	4º

**k) Copa Presidente Castilla y León Alevín**

<b>Participantes</b>	<b>Clasificación</b>
Dulciora El Salvador	1º
VRAC Quesos Entrepinares	2º

**l) Copa Presidente de Castilla y León Benjamín**

<b>Participantes</b>	<b>Clasificación</b>
VRAC Quesos Entrepinares	1º
Dulciora El Salvador	2º

**m) Juegos Escolares de Rugby Infantil (Valladolid)**

<b>Participantes</b>	<b>Clasificación</b>
Colegio El Salvador	1º
I.E.S. Julián Marías	2º
I.E.S. Ribera de Castilla	3º
I.E.S. Parquesol	4º
I.E.S. La Merced	5º
Colegio Peñalba	6º
C.P. Ponce de León	7º

**n) Juegos Escolares de Rugby Alevín (Valladolid)**

<b>Participantes</b>	<b>Clasificación</b>
Colegio El Salvador	1º
Colegio La Anunciata	2º
C.P. Pablo Picaso	3º
C.P. F. García Lorca	4º
C.P. Gonzalo de Córdoba	5º
C.P. Ponce de León	6º

**10. ENCUENTROS AMISTOSOS INTER CLUBS DE LA REGIÓN**

<b>Senior</b>		
A.E. Fútbolín	Quesos Entrepinares	7-22
Aparejadores R.C.	Politécnica Avila	67-5
Trofeo San Mateo:		
Quesos Entrepinares	Dulciora El Salvador	



**Juvenil**

A.E. Fútbolín	Quesos Entrepinares	0-45
---------------	---------------------	------

**Cadete**

A.E. Fútbolín	Quesos Entrepinares	39-25
---------------	---------------------	-------

A.E. Fútbolín	Palencia R.C.	33-19
---------------	---------------	-------

**Femenino**

Aparajadores R.C.	C.D. Universitario	5-10
-------------------	--------------------	------

**11. ENCUENTROS AMISTOSOS INTER CLUBS ESPAÑOLES****Senior**

Quesos Entrepinares	La Moraleja Alcobendas
---------------------	------------------------

**Juvenil**

Selección Madrid	Sel. Castilla y León
------------------	----------------------

Juegos de Otoño de Sevilla:

Andalucía	Castilla y León	20-8
-----------	-----------------	------

Castilla y León	Valencia	0-8
-----------------	----------	-----

**Cadete**

Madrid	Castilla y León
--------	-----------------

**Femenino**

C.D. Universitario	Univ. de Cantabria	5-24
--------------------	--------------------	------

**12. NUMERO DE EQUIPOS QUE HAN JUGADO EN LAS COMPETICIONES SEÑALADAS ANTERIORMENTE**

Senior .....	22
--------------	----

Junior .....	1
--------------	---

Juvenil .....	9
---------------	---

Cadete .....	7
--------------	---

Infantil .....	12
----------------	----

Alevín .....	9
--------------	---

Benjamín .....	3
----------------	---

Prebenjamín .....	2
-------------------	---

Total .....	65
-------------	----

### 13. NUMERO DE PARTIDOS JUGADOS EN LAS COMPETICIONES REALIZADAS

Senior .....	172
Junior .....	3
Juvenil .....	66
Cadete .....	38
Infantil .....	53
Alevín .....	40
Benjamín .....	25
Prebenjamín .....	1
<b>Total .....</b>	<b>398</b>

### 14. PROMOCION TECNICA REALIZADA

Cursos de Arbitros	1
Cursos de Entrenadores	1

### 15. RELACION DE NUMERO DE LICENCIAS POR CLUBS

#### Avila

	Tot. Lic.	Tot. Jg.	Tot. N. Jug.	Sen.	Jun.	Juv.	Cad.	Inf.	Alv.	Bjn.	Tot. Jras.	Tot. Ent.	Tot. Arb.	Tot. Dir.
Avila R.C.	13	0	13	0	0	0	10	3	0	0	0	0	0	0
<b>Total</b> (Escolares, 15)	<b>13</b>	<b>0</b>	<b>13</b>	<b>0</b>	<b>0</b>	<b>0</b>	<b>10</b>	<b>3</b>	<b>0</b>	<b>0</b>	<b>0</b>	<b>0</b>	<b>0</b>	<b>0</b>

#### Burgos

	Tot. Lic.	Tot. Jg.	Tot. N. Jug.	Sen.	Jun.	Juv.	Cad.	Inf.	Alv.	Bjn.	Tot. Jras.	Tot. Ent.	Tot. Arb.	Tot. Dir.
Burgos R.C.	63	31	30	0	1	24	3	2	0	0	0	1	0	1
Aparejadores RC	47	0	27	23	4	0	0	0	0	0	17	3	0	0
Sin Club	1	0	0	0	0	0	0	0	0	0	0	0	1	0
<b>Total</b> (Escolares, 15)	<b>111</b>	<b>31</b>	<b>57</b>	<b>23</b>	<b>5</b>	<b>24</b>	<b>3</b>	<b>2</b>	<b>0</b>	<b>0</b>	<b>17</b>	<b>4</b>	<b>1</b>	<b>1</b>

**León**

	Tot. Lic.	Tot. Jg.	Tot. N. Jug.	Sen.	Jun.	Juv.	Cad.	Inf.	Alv.	Bjn.	Tot. Jras.	Tot. Ent.	Tot. Arb.	Tot. Dir.
As. Esp. Fútbolín	143	0	134	16	19	37	38	23	1	0	0	6	0	3
Univers. León	83	34	48	13	10	24	1	0	0	0	0	1	0	0
Sin Club	5	0	0	0	0	0	0	0	0	0	0	0	5	0
<b>Total</b> (Escolares, 45)	<b>231</b>	<b>34</b>	<b>182</b>	<b>29</b>	<b>29</b>	<b>61</b>	<b>39</b>	<b>23</b>	<b>1</b>	<b>0</b>	<b>0</b>	<b>7</b>	<b>5</b>	<b>3</b>

**Palencia**

	Tot. Lic.	Tot. Jg.	Tot. N. Jug.	Sen.	Jun.	Juv.	Cad.	Inf.	Alv.	Bjn.	Tot. Jras.	Tot. Ent.	Tot. Arb.	Tot. Dir.
Palencia R.C.	67	0	63	20	6	10	26	1	0	0	0	3	0	1
<b>Total</b> (Escolares, 23)	<b>67</b>	<b>0</b>	<b>63</b>	<b>20</b>	<b>6</b>	<b>10</b>	<b>26</b>	<b>1</b>	<b>0</b>	<b>0</b>	<b>0</b>	<b>3</b>	<b>0</b>	<b>1</b>

**Salamanca**

	Tot. Lic.	Tot. Jg.	Tot. N. Jug.	Sen.	Jun.	Juv.	Cad.	Inf.	Alv.	Bjn.	Tot. Jras.	Tot. Ent.	Tot. Arb.	Tot. Dir.
A.D.U. Salamanca	85	35	47	17	6	24	0	0	0	0	0	2	0	1
Salamanca R.C.	58	0	55	0	0	0	17	14	8	16	0	1	0	2
Sin club	7	0	0	0	0	0	0	0	0	0	0	0	7	0
<b>Total</b> (Escolares, 45)	<b>150</b>	<b>35</b>	<b>102</b>	<b>17</b>	<b>6</b>	<b>24</b>	<b>17</b>	<b>14</b>	<b>8</b>	<b>16</b>	<b>0</b>	<b>3</b>	<b>7</b>	<b>3</b>

**Valladolid**

	Tot. Lic.	Tot. Jg.	Tot. N. Jug.	Sen.	Jun.	Juv.	Cad.	Inf.	Alv.	Bjn.	Tot. Jras.	Tot. Ent.	Tot. Arb.	Tot. Dir.
Minotauro	90	48	37	1	1	29	6	0	0	0	0	4	0	1
CD El Salvador	206	31	168	23	20	30	25	30	19	21	0	6	0	1
VRAC Q Entrep.	199	35	159	22	20	30	29	27	17	14	0	4	0	1
Ranas R.C.	29	0	27	27	0	0	0	0	0	0	0	1	0	1
C.D. Univ.	87	0	61	29	10	17	4	1			23	2	0	1
Sin Club	11	0	0	0	0	0	0	0	0	0	0	3	8	0
<b>Total</b> (Escolares, 185)	<b>622</b>	<b>114</b>	<b>452</b>	<b>102</b>	<b>51</b>	<b>106</b>	<b>64</b>	<b>58</b>	<b>36</b>	<b>35</b>	<b>23</b>	<b>20</b>	<b>8</b>	<b>5</b>

**Zamora**

	Tot. Lic.	Tot. Jg.	Tot. N. Jug.	Sen.	Jun.	Juv.	Cad.	Inf.	Alv.	Bjn.	Tot. Jras.	Tot. Ent.	Tot. Arb.	Tot. Dir.
Zamora R.C.	15	0	15	0	0	6	9	0	0	0	0	0	0	0
<b>Total</b> (Escolares, 20)	<b>15</b>	<b>0</b>	<b>15</b>	<b>0</b>	<b>0</b>	<b>6</b>	<b>8</b>	<b>0</b>	<b>0</b>	<b>0</b>	<b>0</b>	<b>0</b>	<b>0</b>	<b>0</b>
<b>Tot. Federac.</b> (Escol, 356)	<b>1209</b>	<b>214</b>	<b>884</b>	<b>191</b>	<b>97</b>	<b>231</b>	<b>168</b>	<b>101</b>	<b>45</b>	<b>51</b>	<b>40</b>	<b>37</b>	<b>21</b>	<b>13</b>

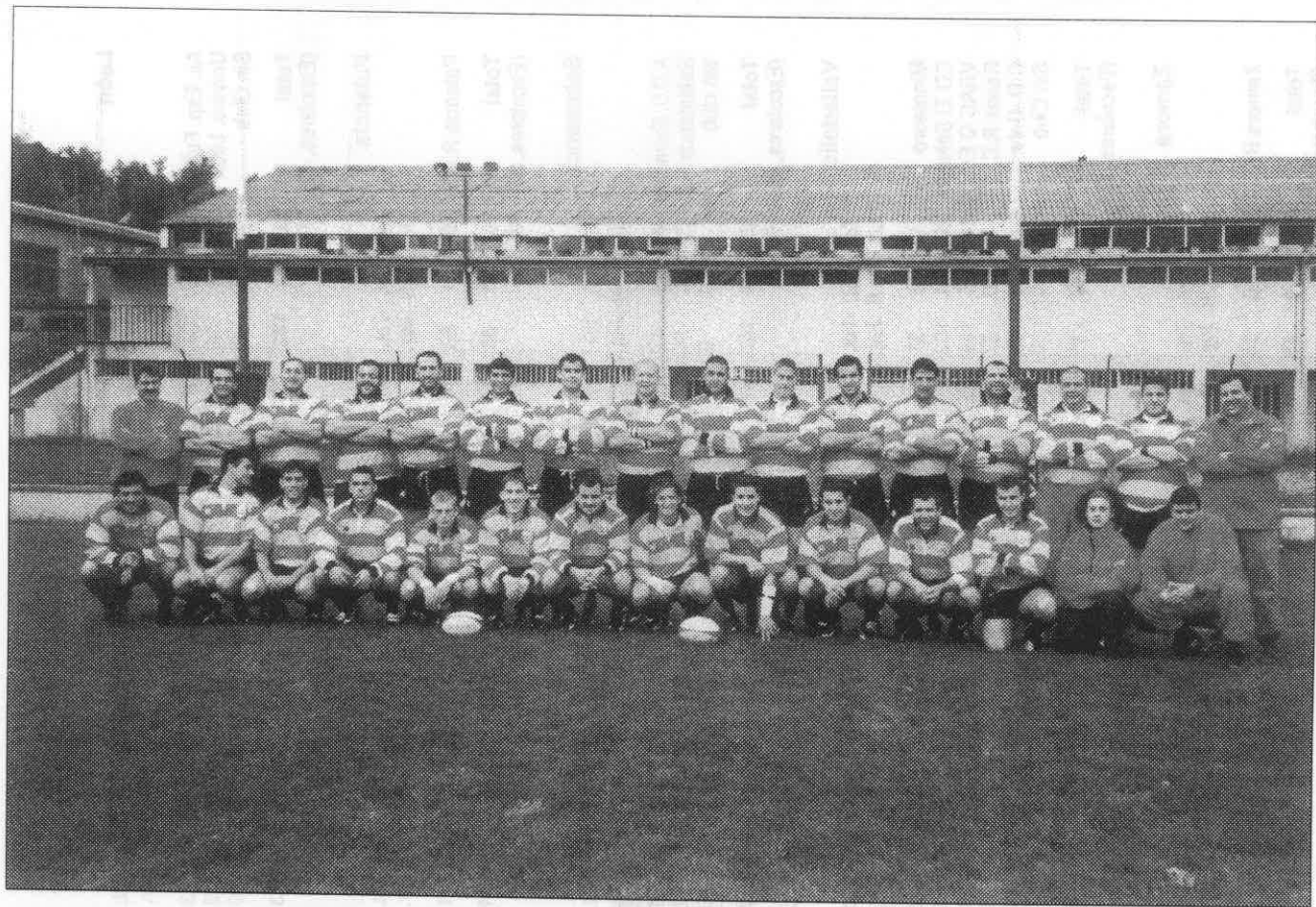

Selección Catalana Senior.