



FEDERACIÓN CASTELLANO-LEONESA

(Fundada en 1982)

1.— DOMICILIO SOCIAL

Dos de mayo, 4
Tel. (983) 300363
47004 VALLADOLID

Delegación de Burgos (Fundada en 1978)

Asociación Deportiva Provincial
San Juan, 22 - 2º
Tel. (947) 204357
09004 BURGOS

Delegación de León (Fundada en 1944)

Paseo de la Facultad, 3 - 1º
Apartado 924
Tel. (987) 208576
24004 LEON

Delegación de Salamanca (Fundada en 1982)

Canalejas, 22
Apartado de Correos 856
Tel. (923) 260642
37001 SALAMANCA

Delegación de Valladolid (Fundada en 1958)

Dos de mayo, 4
Tel. (983) 300363
47004 VALLADOLID

Delegación de Zamora (Fundada en 1982)

Delegación Prov. del C.S. Deportes
Avda. de Italia, 4
Tel. (988) 527716
49003 ZAMORA

2.— JUNTA DIRECTIVA

Presidente:

D. Ignacio LAGRERA CABRERA

Vocales:

D. Fernando LAVIN GONZALEZ DE ECHEVARRI

D. Benjamín NIÑO DIEZ

Vicepresidente 1º:

D. Enrique MORAL REVILLA



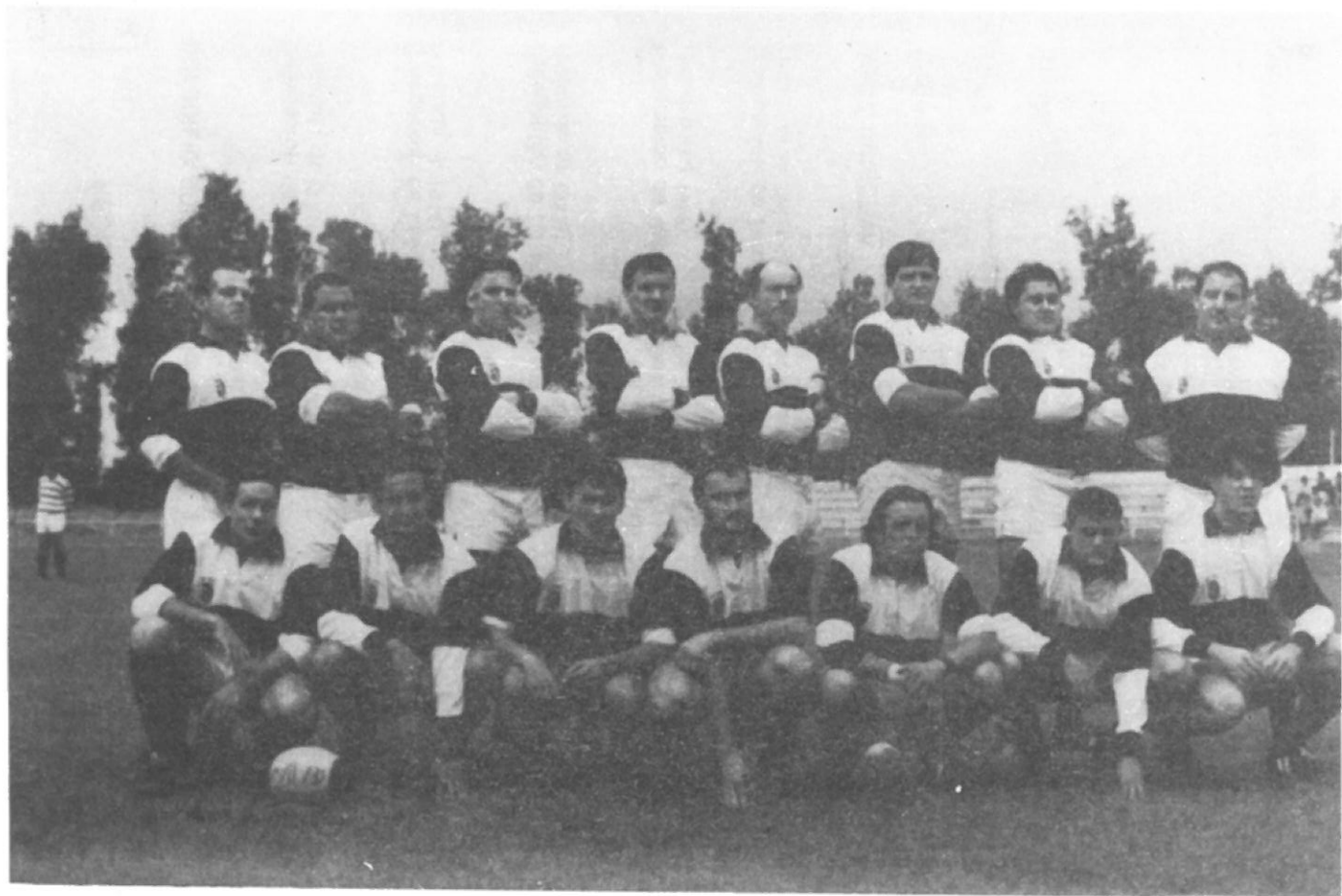

Selección Senior Castilla/León. Subcampeón de España

D. Luis LABAJOS DE ASUA

Avda.
47010 VALLADOLID

D. Fernando CARNERO SANCHEZ

Barrio V. Velarrie, 15
Tel. (987) 204993 / 235635
24006 LEON

D. Rodrigo MARTINEZ MORENO

Bermieiros, 7
Tel. (923) 200642
37001 SALAMANCA

Presidente Comité de
Competición

D. Joaquín DELGADO AYUSO

Avda. Cid. 6 Bis - 3º
47004 BURGOS

Presidente Colegio Arbitros: D. Jesús ALONSO RUJAS

Estación, 35
Tel. (987) 20 05 83
47004 VALLADOLID

Secretario:

D. Víctor DE LA LLANA VALVERDE

Hernando de Acuña, 8
47015 VALLADOLID

Delegación de Burgos

Presidente:

D. Ignacio LAGRERA CABRERA

Avda.
47004 BURGOS

Vicepresidente 1º:

D. Julián GARRIDO-LESTACHE RODRIGUEZ

Avda. Monasterio Huciga, 20
47001 BURGOS

Vicepresidente 2º:

D. Jesús GADEA SAINZ

Avda. de los Pisones, 23
47001 BURGOS

Secretario:

D. Eduardo MARRAUD GONZALEZ

Manu
47000 BURGOS

Delegación de León:

Presidente:

D. Fernando CARNERO SANCHEZ

Daoiz

tel. (987) 24 12 22
24005 LEON

Vicepresidente 1º:

D. Ricardo RODRIGUEZ CARRASCO

Concha Espina, 9

tel. (987) 22 21 33
24007 LEON

Vicepresidente 2º:

D. Félix J. PEREZ ECHEVARRIA

Padre Isla, 38

tel. (987) 24 61 08
24002 LEON

Tesorero:

D. Carlos ALONSO ALONSO

Campar, 8,

tel. (987) 24 12 48
24000 LEON

Vocales:

D. David SUAREZ GUTIERREZ

Miguel Ángel, 2

tel. (987) 24 12 64
24000 LEON

D. Juan A. CASTILLA ALONSO

La Palomera, 29 - 1º Izda.

tel. (987) 21 24 11
24007 LEON

Secretario:

D. Juan RODRIGUEZ ZAPICO

Avda. José Antonio, 15

tel. (987) 24 00 10
24002 LEON

Delegación de Salamanca

Presidente:

D. Rodrigo MARTINEZ MORENO

Bermúdez, 8

tel. (987) 23 68 68
37000 SALAMANCA

Tesorero:

D. Juan Fco. HERRERO MARTIN

Villar y..., 8,

tel. (987) 23 12 24
37000 SALAMANCA

Vocales:

D. Fernando VEGA SANCHEZ

Placentinos, 7

tel. (987) 23 22 69
37000 SALAMANCA

Secretario:

D. Victor SUAREZ RODRIGUEZ

Anto pinosa, 8
37000 VALLADOLID



Delegación de Valladolid

Presidente:

D. Benjamín NIÑO DIEZ

Parque Arturo de León, 1
tel. (903) 27 31 02 0 32 00 11
47008 VALLADOLID

Vicepresidente 1º:

D. Fernando LAVIN GEZ - DE ECHAVARRI

Miguel Iscar, 11
tel. (903) 32 14 50
47001 VALLADOLID

Secretario

D. Victor J. DE LA LLANA VALVERDE

Hernando de Acuña, 8
tel. (903) 31 23 23
47014 VALLADOLID

Delegación de Zamora

Presidente:

D. Manuel SALVADOR MONTERO

Miraflores,
tel. (903) 22 06 24
49003 ZAMORA



Vicepresidente 1º:

D. José A. LUCAS BLAS

Unión 9
tel. (903) 52 17 32
49003 ZAMORA

3.— ORGANISMOS TECNICOS

Comité de Selección senior: D. Fernando DE LA FUENTE FERNANDEZ
Comité Selección Juvenil: D. Enrique MORAL REVILLA
Comité Selección cadete: D. Luis LABAJOS DE ASUA
Comité de Competición: Presidente:
D. Joaquín DELGADO AYUSO
Presidente
D. Jesús ALONSO RUJAS
Comité de Arbitros:

4.— CLUBS O ENTIDADES AFILIADOS A LA F.E.R. CON LAS CATEGORIAS EN LAS QUE TIENEN EQUIPOS Y NUMERO DE ELLOS EN CADA CATEGORIA

Nombre del club	Div. Honor	1ª Nal.	1ª Reg.	2ª Reg.	Juv.	Cad.A	Inf.	Alv.
Burgos								
Aparejadores R.C.			1					
Burgos R.C.			1		1			
Escuela de Rugby							1	1
León								
León R.C.			1		1	1	1	1
Univ. de León			1					
Escuela de Rugby							1	1
Salamanca								
Univer. de Salamanca			1		1			
Valladolid								
C.D.U.Valladolid	1							
C.D. El Salvador	1		1		1	1	2	2
Granja Conchita		1			1	1	1	
San Agustín					1	1	3	3
Zorrilla R.C.			1		1			

5.— ARBITROS CON LICENCIAS ENCUADRADOS POR CATEGORIAS

Categoría Nacional

Valladolid

- D. José María ALONSO PASTOR
- D. Jesús ALONSO RUJAS
- D. Pedro ANDRES DEL ALAMO
- D. Pedro MARTIN ASTRUGA
- D. Manuel VAZQUEZ DE PRADA PEDREJON

CATEGORIA PROVINCIAL

León

- D. Félix José PEREZ ECHEVARRIA
- D. Emiliano MENDOZA GARCIA

Valladolid

- D. Fernando DE LA FUENTE FERNANDEZ

CATEGORIA ASPIRANTE

Burgos

- Rodrigo GONZALEZ TORDABLE

León

- D. Jorge Luis DIEZ SUAREZ

Valladolid

- D. Carlos FERNANDEZ FERNANDEZ
- D. Gonzalo MUINELO MARTIN—CIFUENTES
- D. Félix VILLEGAS CASADO
- D. Victor de la LLANA VALVERDE

6.— ENTRENADORES CON LICENCIA ENCUADRADOS POR CATEGORIAS

Categoría Grado III

Valladolid

D. Jesús LINARES MARTINEZ
D. Luis LABAJOS DE ASUA
D. Benjamín NIÑO DIEZ
D. José María ALONSO PASTOR

Categoría Grado II

Burgos

D. Jesús GADEA SAINZ
D. Alejandro E. MARRAUD GONZALEZ

León

D. Francisco GUERRA GARCIA

Valladolid

D. Fernando LAVIN GLEZ. ECHAVARRI
D. Juan Ramón MERINO BOCOS
D. Fco. Javier DIEZ ARENAS
D. José M. FUERTES GALLARDO

Categoría Grado I

Burgos

D. Pedro RENUNCIO PEÑA
D. Ángel ARAGON TORRE
D. Ramón Javier GONZALEZ GIL

León

D. Jorge Luis DIEZ SUAREZ
D. David SUAREZ GUTIERREZ

Salamanca

D. Julio César SAN JOSE ESTEBAN

Valladolid

D. Fernando DE LA FUENTE FERNANDEZ

Categoría Aspirante

Burgos

D. Gonzalo ALONSO SANZ

Valladolid

D. Enrique MORAL REVILLA

7.— LICENCIAS EXPEDIDAS EN LAS TEMPORADAS

Temporada	Sen.	Juv.	Cad.	Inf./Alv.	Entr.	Arb.	Total
Castilla-León							
1983/84	275	147	236	94	17	22	791
1984/85	294	184	205	149	15	22	869
1985/86	308	191	557	800	22	20	1912
1986/87	321	158	948	515	29	18	1996
1987/88	306	177	652	529	23	28	1721
1988/89	302	152	125	173	21	14	795



El Salvador/Yugo

Burgos							
1982/83							72
1983/84	25	21	18	0	3	1	68
1984/85	52	22	20	0	4	1	99
1985/86	69	29	15	25	3	2	149
1986/87	50	23	29	29	6	1	140
1987/88	67	21	0	0	2	2	92
1988/89	63	24	8	9	6	1	111
León							
1978/79							293
1979/80							272
1980/81							232
1981/82							166
1982/83							158
1983/84	22	19	44	9	1	3	98
1984/85	60	23	17		2	1	103
1985/86	62	41	19	12	1	4	142
1986/87	75	21	47	18	3	3	170
1987/88	69	23	63	29	3	5	198
1988/89	65	12	28	75	3	3	186
Salamanca							
1982/83	32	9	7				48
1983/84	36	9	7		1		53
1984/85	35	19	8		1	1	64
1985/86	36	18	23	0	3		80
1986/87	42	18	15	1	3	0	79
1987/88	33	20	3	0	2	1	59
1988/89	28	16	4	0	1	0	49
Valladolid							
1978/79							668
1979/80							644
1980/81							624
1981/82							606
1982/83	150	117	254	55	15	17	618
1983/84	162	94	167	85	12	18	538
1984/85	147	120	160	149	8	19	603
1985/86	141	103	500	763	15	9	1536
1986/87	154	96	857	467	17	14	1607
1987/88	137	113	586	500	16	20	1372
1988/89	154	100	85	89	11	10	449
Zamora							
1981/82							33
1982/83							51
1983/84							34
1984/85							3
1985/86							3

8.— INSTALACIONES DEPORTIVAS UTILIZADAS

Burgos

San Amaro (Excmo. Ayuntamiento de Burgos)

León

Campo de La Serna (alquiler)

Escuela de Ingenieros Técnicos Agrícolas

Pol. Municipal de La Palomera

Salamanca

Nuevos Naharros

Valladolid

Fuente de la Mora (Universidad)

Campos Pepe Rojo (F.V.R.)

Finca del C.D. Lourdes (Colegio Lourdes)

REGIONALES

a) Campeonato Regional Senior 1ª Categoría

Participantes	Clasificación
Burgos R.C.	1º
San Agustín	2º
León R.C.	3º
U. Salamanca	4º
Zorrilla	5º
Aparejadores de Burgos	6º
Universidad de León	7º

b) Campeonato Regional Juvenil

Participantes	Clasificación
Granja Conchita	1º
El Salvador/Yugo	2º
San Agustín	3º
León R.C.	
Zorrilla	
Burgos R.C.	
U. Salamanca	

c) Campeonato Regional Cadete

Participantes	Clasificación
El Salvador/Yugo	1º
Granja Conchita	2º
San Agustín	3º
León R.C.	4º

d) Campeonato Regional Infantil

Participantes	Clasificación
El Salvador/Yugo	1º
León Escuela Ayuntamiento	2º
Granja Conchita	3º
San Agustín	4º
Burgos Escuela Municipal	5º
León "B" Escuela Municipal	6º

e) Campeonato Regional Alevines

Participantes	Clasificación
San Agustín	1º
C.D. El Salvador/Yugo	2º
León Escuela Ayuntamiento	3º

9.— ACTIVIDADES DEPORTIVAS OFICIALES REALIZADAS

NACIONALES

a) División de Honor

Participantes

El Salvador/Yugo de Castilla
C.D. Universitario

Clasificación

5º
12º

b) Liga Nacional 1ª División Grupo B

Participantes

Granja Conchita C.R.

Clasificación

8º

c) Copa S.M. El Rey

Participantes

C.D. Universitario
El Salvador/Yugo

Clasificación

Cuartos de final
Octavos de final

d) Liga de Ascenso a 1ª Nacional

Participantes

Burgos R.C.

Clasificación

2º

e) Campeonato de España "Juvenil"

Participantes

C.R. Granja Conchita
El Salvador/Yugo

Clasificación

Semifinalista

f) Campeonato de España "Cadete"

Participantes

El Salvador

Clasificación

3º

g) Campeonato de España "Infantil"

Participantes

El Salvador/Yugo

Clasificación

1º

h) Campeonato de España "Alevín"

Participantes

San Agustín

Clasificación

6º

i) Campeonato de España de Selecciones Territoriales

Participantes

Senior
Juvenil
Cadete

Clasificación

2º
5º
5º

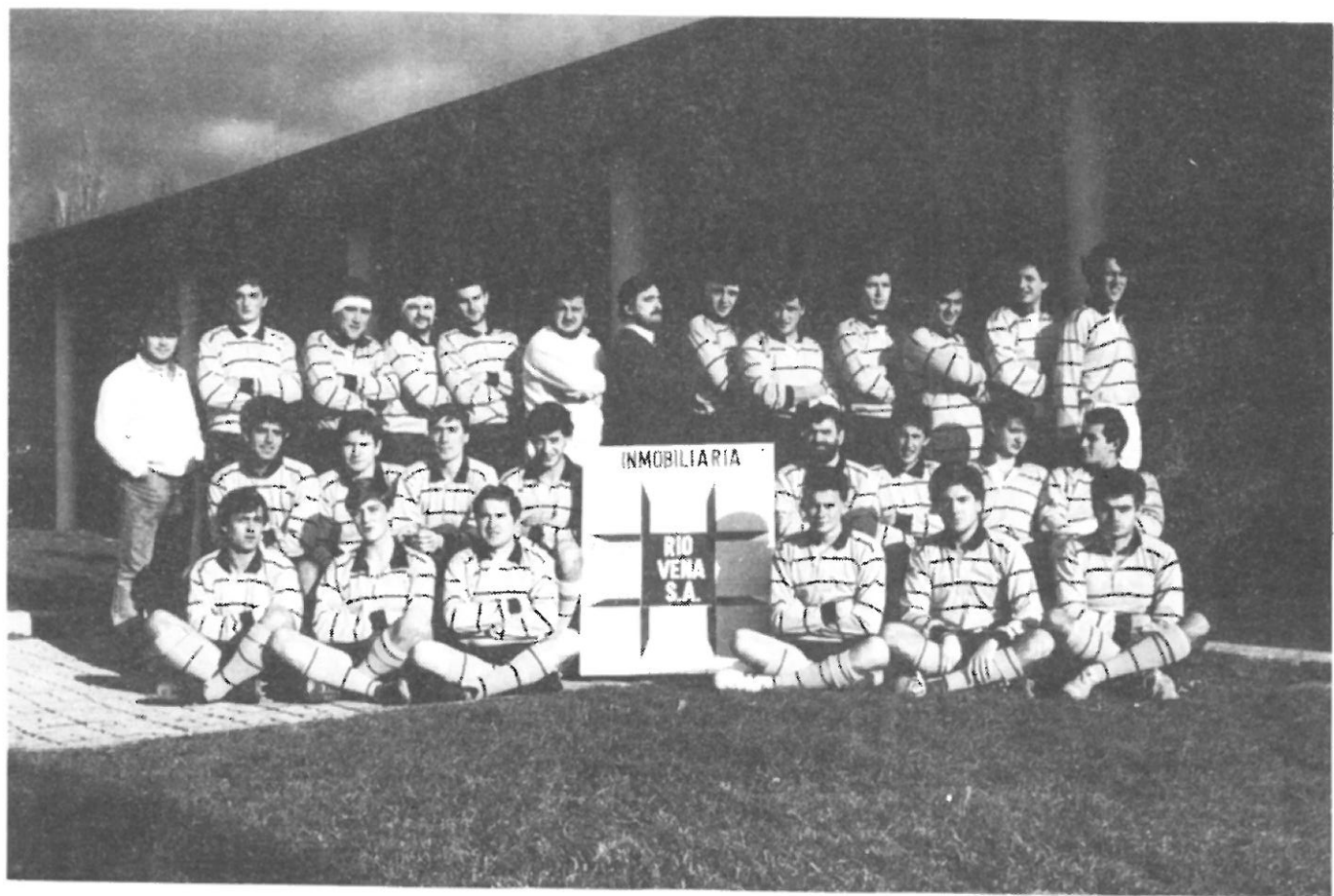

Apararejadores R.C. Burgos

10.— ENCUENTROS AMISTOSOS INTER-CLUBS DE LA REGION

Senior

Granja Conchita	San Agustín	52- 4
El Salvador	Granja Conchita	38- 8
San Agustín	Zorrilla	14- 4
El Salvador	Granja Conchita	50-24
Granja Conchita	Univ. Valladolid	64- 4
Granja Conchita	San Agustín	18- 4
Selección Senior	Selección Juvenil	48- 0
Aparejadores R.C.	EUPA Palencia	10- 8
EUPA Palencia	Aparejadores R.C.	6-22
Aparejadores R.C.	Burgos Ferroplas	22-14
El Salvador	Granja Conchita	18 6

Juveniles

San Agustín	El Salvador	12- 6
El Salvador	Granja Conchita	20-14
Granja Conchita	San Agustín	40- 4
El Salvador	Selección Cadete	14- 0
El Salvador	El Salvador Cadete	14- 4
El Salvador	Zorrilla	36- 4
El Salvador	El Salvador Cadete	10-16

Cadete

Selección Cl	Zorrilla Juvenil	12-24
Zorrilla	Selección Cadetes	15- 7
El Salvador	San Agustín	30- 0
San Agustín	Galileo	6- 0
El Salvador	Zorrilla	12- 8
El Salvador	El Salvador Juvenil	4-14
El Salvador	Granja Conchita	10- 3
El Salvador	Granja Conchita	48-16
El Salvador	El Salvador Juvenil	16-10
El Salvador	Granja Conchita	9- 7
El Salvador	Granja Conchita	10- 4
El Salvador	San Agustín	30- 0

Infantil

San Agustín	El Salvador	4-12
San Agustín	Granja Conchita	18- 0
El Salvador	Granja Conchita	24- 0
El Salvador	San Agustín	12-16
El Salvador	Granja Conchita	4- 0
San Agustín	Granja Conchita	8- 0
Escuela Ayto. León	San Agustín	8- 8
Ayto. León "A"	León "B"	44- 4
El Salvador "A"	El Salvador "B"	12- 8
El Salvador	San Agustín	

11.— ENCUENTROS AMISTOSOS INTER-CLUBS ESPAÑOLES

Senior

San Agustín	Cisneros Madrid	30-12
El Salvador	Arquitectura	26- 8
El Salvador	Canoe	16- 4
El Salvador	Olimpico	6-16
Aparejadores R.C.	Rioja R.C.	8-10
Univ. Santander	Aparejadores R.C.	14-12
Aparejadores R.C.	Barakaldo R.C.	26- 6
Aparejadores R.C.	Atl. Arenal	4- 0

Juvenil

San Agustín	Arquitectura	10-15
Granja Conchita	U. Santander	90- 0
Granja Conchita	CAU	18-20

Cadetes

El Salvador	Santander	80- 0
El Salvador	Arquitectura	38- 8
El Salvador	Santander	80- 0
El Salvador	Industriales	7- 0
El Salvador	CAU	36- 0
El Salvador	Liceo Francés	12-16
El Salvador	Irún	4- 0

Infantil

El Salvador	Los Angeles Madrid	12- 0
Granja Conchita	Los Angeles Madrid	0- 0
San Agustín	Los Angeles	22- 0

Alevín

El Salvador	Escuela Arquitectura	0-24
San Agustín	Escuela Arquitectura	4-12

12.— ENCUENTROS AMISTOSOS INTERNACIONALES INTERCLUBS

Cadete

El Salvador	Hendaya	4-10
-------------	---------	------

13.— NUMERO DE EQUIPOS QUE HAN JUGADO EN LAS COMPETICIONES SEÑALADAS ANTERIORMENTE

Senior	10
Juveniles	7
Cadetes	4
Infantil	9
Alevín	5
Total	35

14.— NUMERO DE PARTIDOS JUGADOS EN LAS COMPETICIONES REALIZADAS

Senior	127
Juveniles	70
Cadetes	35
Infantil	57
Alevín	24
Total	313

15.— PROMOCION TECNICA REALIZADA

Cursos Arbitros	4
Cursos Entrenadores	2

16.— JUGADORES PRESELECCIONADOS EN LA TEMPORADA

Senior

D. Julio ALVAREZ RUIZ DE TEMIÑO
D. Ernesto CANDAU PEREZ
D. José Ignacio DEL CANTO BAÑOS
D. Rafael GARCIA-PUMARINO ORTEGA
D. Juan MAZARIEGO LUELMO
D. José L. MORAL IGLESIAS

Juvenil

D. Fernando DE LA CALLE POZO
D. Patrick GRAUPNER ABAD
D. José MERINO BOCOS
D. Alfonso RODRIGUEZ GONZALEZ
D. Juan José RUIZ MIGUEL
D. Miguel VELASCO DE LA PISA

Cadetes

D. José I. MARTINEZ FORONDA
D. Ricardo NUÑEZ SAMBULETY
D. Jaime RAMOS GARCIA DE LAGO
D. Rubén GALVEZ DIAZ
D. Luis GOMEZ SANZ
D. Alvar ENCISO PEREZ VALDERRAMA
D. Victoriano ESNAOLA TORRES

Infantil

D. Sergio CARREÑO SALGADO
D. Víctor GIL FERNANDEZ
D. Guillermo SANTOS SORIA



Selección Cadete. Castilla/León

17.— RELACION DE NUMERO DE LICENCIAS POR CLUBS

CASTILLA-LEON

Club	Lic. Tot.	Jug. Tot.	Sen.	Juv.	Cad.	Inf.	Alv.	Bnj.	Jras. Tot.	Entr. Tot.	Arb. Tot.	Dir. Tot.
Univers. León	54	54	29	1	22	2	0	0	0	0	0	0
León R.C.	129	117	27	11	6	38	31	4	8	3	0	1
Burgos R.C.	75	70	32	21	8	6	3	0	0	4	0	1
C.D. Universitario	39	38	38	0	0	0	0	0	0	1	0	0
C.R. El Salvador	136	134	30	31	34	26	9	4	0	2	0	0
Granja Conchita	107	105	29	29	28	18	1	0	0	2	0	0
C.R. San José	1	1	0	0	0	1	0	0	0	0	0	0
Univ.Salamanca	49	48	28	16	4	0	0	0	0	1	0	0
San Agustín	782	779	30	23	20	355	351	0	0	3	0	0
Aparejadores	35	31	28	3	0	0	0	0	0	2	0	2
Zorrilla	48	47	27	17	3	0	0	0	0	1	0	0
Sin club	16	0	0	0	0	0	0	0	0	2	14	0
Total	1471	1424	298	152	125	446	395	8	8	21	14	4

BURGOS

Club	Lic. Tot.	Jug. Tot.	Sen.	Juv.	Cad.	Inf.	Alv.	Bnj.	Jras. Tot.	Entr. Tot.	Arb. Tot.	Dir. Tot.
Burgos Rugby	75	70	32	21	8	6	3	0	0	4	0	1
Aparejadores R.C.	35	31	28	3	0	0	0	0	0	2	0	2
Sin club	1	0	0	0	0	0	0	0	0	0	1	0
Total	111	101	60	24	8	6	3	0	0	6	1	3

LEON

Club	Lic. Tot.	Jug. Tot.	Sen.	Juv.	Cad.	Inf.	Alv.	Bnj.	Jras. Tot.	Entr. Tot.	Arb. Tot.	Dir. Tot.
Univers. León	54	54	29	1	22	2	0	0	0	0	0	0
León R.C.	129	117	27	11	6	38	31	4	8	3	0	1
Sin club	3	0	0	0	0	0	0	0	0	0	3	0
Total	186	171	56	12	28	40	31	4	8	3	0	1

SALAMANCA

Club	Lic. Tot.	Jug. Tot.	Sen.	Juv.	Cad.	Inf.	Alv.	Bnj.	Jras. Tot.	Entr. Tot.	Arb. Tot.	Dir. Tot.
Univer. Salamanca	49	48	28	16	4	0	0	0	0	1	0	0
Total	49	48	28	16	4	0	0	0	0	1	0	0

VALLADOLID

Club	Lic. Tot.	Jug. Tot.	Sen.	Juv.	Cad.	Inf.	Alv.	Bnj.	Jras. Tot.	Entr. Tot.	Arb. Tot.	Dir. Tot.
C.D. Universitario	39	38	38	0	0	0	0	0	0	1	0	0
C.R. El Salvador	136	134	30	31	34	26	9	4	0	2	0	0
Granja Conchita	107	105	29	29	28	18	1	0	0	2	0	0
San José	1	1	0	0	0	1	0	0	0	0	0	0
San Agustín	782	779	30	23	20	355	351	0	0	3	0	0
Zorrilla	48	47	27	17	3	0	0	0	0	1	0	0
Sin club	12	0	0	0	0	0	0	0	0	2	10	0
Total	1125	1104	154	100	85	400	361	4	0	11	10	0