FEDERACION CANTABRA DE RUGBY

(Fundada en 1941)

1. **DOMICILIO SOCIAL:** Casa del Deporte
San Fernando, 48 - 1º
Tel. (942) 23 63 46
Fax (942) 23 63 46
39010 SANTANDER

2. **JUNTA DE GOBIERNO:**

Presidente	D. Teófilo MARLASCA AMIGO
Vicepresidente 1º	D. Juan Antonio VALLE LOPEZ
Vicepresidente 2º	D. José Manuel SAMPERIO CALDERON
Tesorero	D. Gregorio BERBERANA POO
Vocales	D. José Luis MARQUINEZ CARRION
	D. Severiano CUESTA ALONSO
Secretaria	Maria Eugenia GUTIERREZ MARTIN

Selección de Cantabria categoría Sub 21

3. ORGANISMOS TÉCNICOS:

Comité de Selección: D. Luis Oscar GUTIERREZ MARTIN
D. Enrique MENDEZ SANMARTIN

Comité de Competición:
Presidente: D. Guillermo MUÑOZ RODRIGUEZ
Asesor jurídico: D. Alfonso RUIZ RIVERO

Comité de Arbitros:
Presidente: D. Guillermo MUÑOZ RODRIGUEZ

4. CLUBS O ENTIDADES AFILIADAS A LA F.E.R. CON LAS CATEGORIAS EN LAS QUE TIENEN EQUIPOS Y NUMERO DE ELLOS EN CADA CATEGORIA

Nombre del club	1ª Nal.	1ª Reg.	Jun.	Juv.	Cad.	Fem.
Independiente R.C.	1	1			1	
Universidad Cantabria	1	1	1			
Juventud R.C.		1		1		
Reocín R.C.		1				
Santoña R.C.		1				
Camargo R.C.		1				
U.R. Besaya				1		
Escuela Municipal					1	

5. ARBITROS CON LICENCIA ENCUADRADOS POR CATEGORIA

Categoría Nacional
D. Guillermo MUÑOZ RODRIGUEZ

Categoría Provincial
D. Alejandro BERROCAL REVILLA
D. Teófilo MARLASCA AMIGO
D. José Luis MARQUINEZ CARRION

Categoría Aspirante
D. Juan LAONSO INCERA
D. Miguel ALONSO MENDIGUCHIA
D. Julio ARRANZ OCHOA
D. Severiano CUESTA ALONSO
D. Juan Manuel GARATE GONZALEZ
D. Luis Oscar GUTIERREZ MARTIN
D. Juan ORTIZ PEREZ DEL MOLINO

6. ENTRENADORES CON LICENCIA ENCUADRADOS POR CATEGORIA

Nivel III (Nacional)
D. Luis Oscar GUTIERREZ MARTIN
D. Fco. Javier RODRIGUEZ CASTAÑEDO
D. José Manuel SAMPERIO CALDERON

Nivel II (Provincial)
D. Ricardo ALVAREZ RODRIGUEZ

Nivel I (Monitor)
D. Juan ALONSO INCERA
D. Miguel ALONSO MENDIGUCHIA
D. Jesús CIANCA DIAZ

Aspirantes
D. Sergio Gabriel ARCO GUARDIA
D. Alejandro BERROCAL REVILLA
D. Enrique CENDRERO ASO
D. Teófilo MARLASCA AMIGO
D. Nemesio OCHOA OCEJA
D. Luis Alvaro PUENTES RODRIGUEZ
D. José Ramón RINCON JIMENEZ
Dª Nieves SIMO CLARO

7. LICENCIAS EXPEDIDAS EN LAS TEMPORADAS

Temporada	Sen.	Jun.	Juv.	Cad.	Inf.	Alev.	Bnj.	Fem.	Entr.	Arb.	Total
1985/86	178	–	18	33	52	–	–	–	15	9	305
1986/87	180	–	91	168	43	–	–	–	9	10	504
1987/88	176	–	98	179	57	–	–	–	5	5	520
1988/89	181	–	79	100	43	37	16	–	10	6	471
1989/90	162	–	56	97	42	35	10	–	8	13	425
1990/91	135	–	59	78	59	10	3	–	6	9	377
1991/92	193	17	37	64	2	–	2	–	9	9	333
1992/93	158	20	78	18	–	–	2	–	9	8	293
1993/94	74	9	19	–	–	–	–	–	2	4	108
1994/95	128	25	7	2	–	–	–	–	4	3	169
1995/96	160	37	36	7	1	1	1	13	17	5	280
1996/97	169	42	47	34	3	–	–	17	19	6	688 (350 esc.)
1997/98	208	68	31	26	17	13	8	20	15	9	488 (70 esc.)
1997/98	207	59	44	38	22	8	2	19	15	11	475 (55 esc.)

8. INSTALACIONES DEPORTIVAS UTILIZADAS

Instituto Municipal de Deportes de La Albericia.
Campo del Glacix de Santoña.
Campo de Marina del Cantábrico. Camargo

9. ACTIVIDADES DEPORTIVAS OFICIALES REALIZADAS

NACIONALES

a) Liga Nacional de Primera División. Grupo A

Participantes	Clasificación
Independiente R.C., Caja Cantabria	1º
Universidad de Cantabria	4º

b) Liga de Ascenso a Primera Especial

Participantes	Clasificación
Independiente R.C. Caja Cantabria	1ª fase

c) Liga de Ascenso a Primera Nacional

Participantes	Clasificación
Juventud R.C.	1ª fase

d) Torneo Nacional Junior

Participantes	Clasificación
Univ. Cantabria	5º

e) Campeonato de Selecciones Territoriales

Selección senior	2º (Categoría B)

REGIONALES

a) Campeonato Regional Senior 1ª Categoría.

Participantes	Clasificación
Independiente B	1º
Juventud R.C.	2º
Santoña R.C.	3º
Universidad B	4º
Camargo R.C.	5º
Reocín R.C.	6º

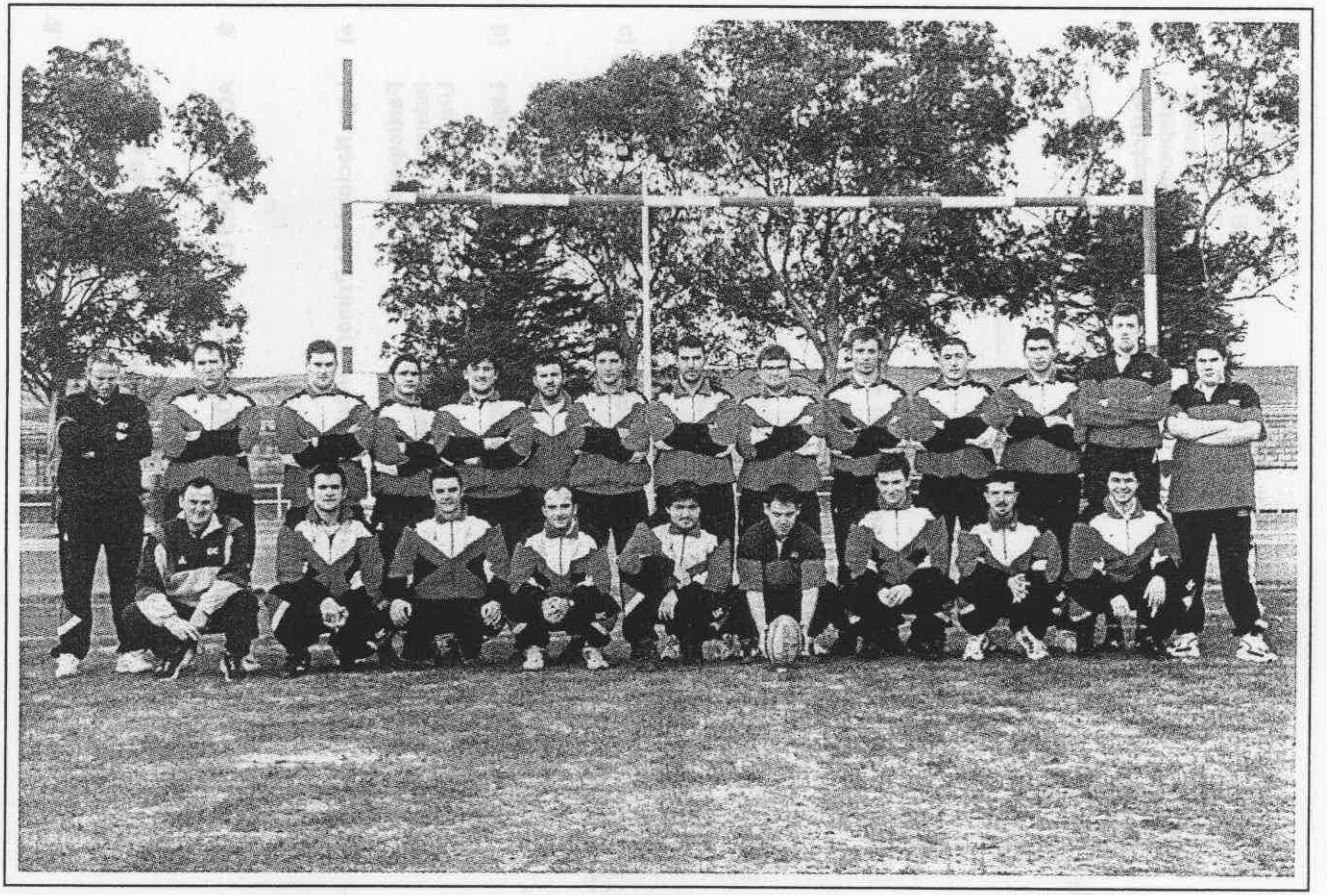

Universidad de Cantabria R.C.

b) **Campeonato Regional Juveniles.**

Participantes	Clasificación
Juventud R.C.	1º
U.R. Besaya	2º
Combinado cántabro	3º

AMISTOSOS

10. ENCUENTROS AMISTOSOS INTERCLUBS DE LA REGION

Senior

Univ. Cantabria	Camargo	18-15
Univ. Cantabria	Reocín	27-7

11. ENCUENTROS AMISTOSOS INTERCLUBS ESPAÑOLES

Senior

Selección Cantabria Sub 21	Ing. Minas Madrid	13-10
Univ. Cantabria	Univ. País Vasco	19-41
Univ. Cantabria	Mungía R.T.	25-29
Mungía R.T.	Univ. Cantabria	32-35
Univ. Oviedo	Univ. Cantabria	10-50
Iruña R.C.	Independiente	12-35
Independiente	Complutense Cisneros	18-58
Dulciora El Salvador	Independiente	85-12
Trápaga R.C.	Juventud R.C.	0-60
Sestao R.C.	Juventud R.C.	5-33
Juventud R.C.	Sestao R.C.	40-15

Juvenil

U.R. Besaya	Oviedo R.C.	0-30

Cadetes

Esc. Municipal Santander	Esc. Municipal Oviedo	25-20

12. ENCUENTROS AMISTOSOS INTERNACIONALES INTERCLUBS

Senior

Selección Cántabra	Brave Royal Navy	110-0
Univ. Cantabria	Univ. Essex	25-10

Femenino

Lions	Santoña	40-15

Infantil

Lions	Santoña	25-10

Alevín

Lions	Santoña	30-10

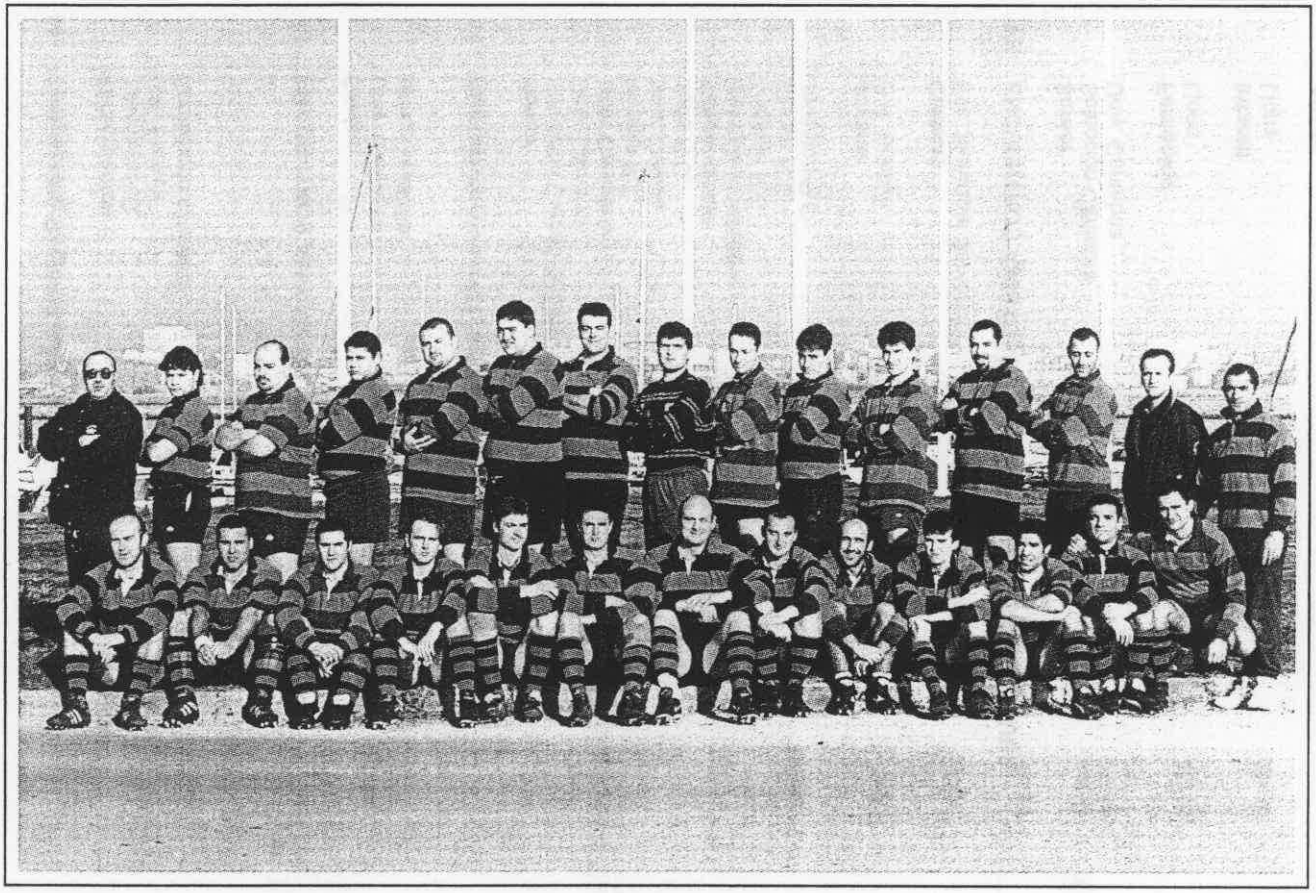

Juventud R.C.

13. TORNEOS AMISTOSOS

II Torneo Valle de Camargo

Participantes	Clasificación
Juventud R.C.	1º
Univ. Cantabria	2º
Reocín R.C.	3º
Camargo	4º
Santoña	5º
Independiente	6º

Triangular Marina del Cantábrico

Participantes	Clasificación
Camargo	1º
Univ. Cantabria	2º
Univ. Naútica	3º

Torneo de Rugby a Siete Ciudad de Santander

Torneo de Rugby Playa Ciudad de Santander

14. NUMERO DE EQUIPOS QUE HAN JUGADO EN LAS COMPETICIONES SEÑALADAS ANTERIORMENTE

Senior	8
Junior	1
Juveniles	3
Cadetes	2
Infantil	2
Alevín	2
Femenino	1
Total	19

15. NUMERO DE PARTIDOS JUGADOS EN LAS COMPETICIONES REALIZADAS

Senior	64
Juveniles	12
Cadetes	6
Infantiles	6
Alevines	4
Femenino	3
Total	95

16. PROMOCION TECNICA REALIZADA

Curso para entrenadores impartido por D. Angel Guastella. (19/21-II-99)

17. NUEVAS INSTALACIONES DEPORTIVAS UTILIZADAS

Campus Leonardo Torres Quevedo

18. RELACION DE NUMERO DE LICENCIAS POR CLUBS

Cantabria

	Tot. Lic.	Tot. Jg. N.	Tot. Jug.	Sen.	Jun.	Juv.	Cad.	Inf.	Alv.	Bjn.	Tot. Jras.	Tot. Ent.	Tot. Arb.	Tot. Dir.
Independiente RC	93	30	52	12	5	6	19	7	2	1	3	4	0	4
Univ. Cantabria	60	29	28	10	13	2	3	0	0	0	0	3	0	0
Camargo R.C.	24	0	23	19	2	2	0	0	0	0	0	0	0	1
Santoña R.C.	54	0	47	22	9	1	0	11	4	0	6	1	0	0
Juventud R.C.	66	0	58	26	11	20	1	0	0	0	0	2	0	6
Reocín R.C.	28	0	28	15	12	1	0	0	0	0	0	0	0	0
Union R. Besaya	26	0	21	1	2	11	4	2	1	0	3	2	0	0
Municipal R.C.	25	0	16	0	0	1	11	2	1	1	7	2	0	0
Veterano Univ.	33	0	32	32	0	0	0	0	0	0	0	1	0	0
Sin Club	11	0	0	0	0	0	0	0	0	0	0	0	11	0
Tot. Federac.	**420**	**59**	**305**	**137**	**54**	**44**	**38**	**22**	**8**	**2**	**19**	**15**	**11**	**11**
(Escolares, 50)	470													