



FEDERACION BALEAR DE RUGBY
(Fundada en 1982)

- 1. DOMICILIO SOCIAL:** C/ Joaquín María Bover, 3. Bajos
Tel y fax: 971 77 12 80
07002 - PALMA DE MALLORCA
Email: fedebarugby@yahoo.es
www.mallorcaweb.net/fbrugby

2. JUNTA DE GOBIERNO

Presidente: D. Diego GONZALEZ CARRASCO



Vicepresidentes: D. Miguel RAMIS ALANDETE

D. Pere PLANELL GUASP

D. Carlos CASTELLANOS GARCÍA

Vocales:

D. Augusto CORNELI GIORGI

D. Agustí GRIMALT SAMPEDRO

D. Víctor DENGRA COLL

Secretario:

D. Isidro RAMOS TRIAY

Tesorero:

D. Francisco VICO ESPINOSA

3. ORGANISMOS TECNICOS:

Comité de Selección

Presidentes:

D. Miguel ESCODA MARTÍ

Selección Senior

D. Miguel ESCODA MARTÍ

Selección Sub 22

D. Miguel ESCODA MARTÍ

Selección Juvenil

D. Víctor DENGRA COLL

Selección Cadete

D. Miquel RAMIS ALANDETE

Comité de Competición

Presidente	D. Víctor DENGRA COLL
Vocales	D. Rodi POLONY
	D. Carlos CASTELLANOS
	D. Agustí GRIMALT
	D. Diego GONZÁLEZ
	D. Pere PLANELL
	D. Lluís CARRERAS
	D. Guiem LLULL

Comité de Disciplina

D. Carlos DEL CASTILLO
D. Eduardo ARRIVI
D. Víctor DENGRA
D. Pere PLANELL
D. Lluís CARRERAS

Delegación de Ibiza

Delegado	D. Pere PLANELL GUASP
Secretario	D. Jordi RIERA

Delegación de Menorca

Delegado	D. Lluís CARRERAS
Secretario	D. Xavier SERRANO

4. CLUBS O ENTIDADES AFILIADAS A LA F.E.R. CON LAS CATEGORIAS EN LAS QUE TIENEN EQUIPOS Y NUMERO DE ELLOS EN CADA CATEGORIA

Nombre del Club	1º Reg.	2º Reg.	Juv.	Cad.	Inf.	Alev.	Ben.	Fem.
El Toro Rugby Club	1	1	1	3	4			1
Ponent R.C.	1	1	1					
Demonis-Bahia		1			1	1		
Eivissa R.C.	1			1	1			
Menorca R.C.	1			1	1			
E.B.E.			1		1			
Bahía R.C. standing	1			1				
Adema R.C.								1

5. ARBITROS CON LICENCIAS ENCUADRADOS POR CATEGORIA

Categoría Nacional

D. Delfín MOTOS MOHENS

Categoría Provincial

D. Carlos CASTELLANOS

D. Pere PLANELL

D. Agustí GRIMALT

D. Víctor DENGRA COLL

D. Carlos ECHEGARAY

D. Estefan NIPONIN

D. Marc LUBAT

D. John JASON

D. Diego GONZALEZ

D. Angel CALDERÓN

6. ENTRENADORES CON LICENCIA ENCUADRADOS POR CATEGORIAS

Nivel III (Nacional)

D. Miguel ESCODA MARTÍ

D. Miguel RAMIS ALANDETE

D^a Mercedes BATIDOR LLABRES

D. Miguel SUREDA

Nivel I (Monitor)

D. David CRESPO ROSELLÓ

D. Victor DENGRA COLL

D. Diego GONZALEZ

D^a Angela RIVAS

D. Pere PLANELL

D. Xisco OLIVARES

D. John JASON

Aspirantes

D. Rodi POLONY

D. Diego BRAVO

D. Facundo RODRIGUEZ

D. Federico ECHEGARAY

D. Andrés MATEU

D. Sergio GAYA

D. Gerardo RUIZ



Ponent R.C.

7. LICENCIAS EXPEDIDAS EN LAS TEMPORADAS

Temporada	Sen.	Jun.	Juv.	Cad.	Inf.	Al.	Ben.	Ent.	Arb	Fem.	Dir.	Tot.
1988-89	113	-	15	23	47	15	20	3	4	8	7	255
1989-90	103	-	25	62	57	29	17	6	4	6	5	314
1990-91	114	-	22	67	41	10	6	6	7	3	3	279
1991-92	122	22	53	23	22	22	10	9	8	-	7	298
1992-93	15	1	-	12	21	20	15	5	4	-	2	95
1993-94	90	14	8	20	20	5	3	3	4	10	7	184
1994-95	110	11	10	39	19	7	4	5	6	6	6	223
1995-96	119	9	4	34	36	17	1	9	5	-	6	240
1996-97	118	6	10	60	23	4	-	9	7	-	5	435 (193 esc)
1997-98	60	3	1	-	-	-	-	6	6	-	1	77
1996-97	40	-	-	36	-	-	-	6	5	-	-	137 (50 esc)
1999-00	55	3	13	30	-	-	-	5	2	-	-	172 (64 esc)
2000-01	45	4	15	8	9	7	4	2	-	-	-	334 (240 esc)
2001-02	76	1	15	5	-	-	-	1	-	14	-	476 (364 esc)
2002-03	141	11	27	16	-	-	-	18	9	-	-	628 (405 esc)
2003-04	204	10	28	45	29	22	6	1	5	-	2	947 (605 esc)

8. INSTALACIONES DEPORTIVAS UTILIZADAS

Polideportivo Príncipes de España.
 Polideportivo Can Mises (Ibiza)
 Polideportivo Mahon (Menorca)
 Campo Municipal de Paguera (Mallorca)

9. ACTIVIDADES DEPORTIVAS OFICIALES REALIZADAS**NACIONALES****a) Torneo Nacional Junior**

Participante	Clasificación
---------------------	----------------------

a) Campeonato de España Selecciones Territoriales.

Categoría	Clasificación
Senior	
Juvenil	
Cadete	7º



El Toro R.C.

Arriba (de izquierda a derecha):
Enrique Pérez
Enrique Pérez
Enrique Pérez
Enrique Pérez
Enrique Pérez
Enrique Pérez
Enrique Pérez
Enrique Pérez
Enrique Pérez
Enrique Pérez
Enrique Pérez
Enrique Pérez
Enrique Pérez
Enrique Pérez
Enrique Pérez
Enrique Pérez
Enrique Pérez
Enrique Pérez
Enrique Pérez
Enrique Pérez

REGIONALES**a) Campeonato Regional Senior. 1ª Categoría**

Participantes	Clasificación
Ponent R.C.	1º
El Toro R.C.	2º
SD Eivissa R.C.	3º
KDB Rugby XV 2003	4º
Standing Palma (Bahía R.C.)	5º
Menorca R.C.	6º

b) Campeonato Regional Senior. 2ª categoría

Participantes	Clasificación
Ponent R.C.	1º
El Toro R.C.	2º
Demonis – Bahía R.C.	3º

c) Campeonato Regional. Categoría Juvenil

Participantes	Clasificación
El Toro R.C.	1º
Ponent R.C.	2º
EBE	3º

d) Campeonato Regional. Categoría Cadete

Participantes	Clasificación
El Toro – IES Ramón Llull	1º
Standing Bahía Joan Alcocer	2º
El Toro – IES Aurora Picornell	3º
SA Deportiva Eivissa	4º
Menorca R.C.	5º
EBE	6º
El Toro – Aula Balear	7º

e) Campeonato Regional. Categoría Infantil

Participantes	Clasificación
El Toro – Aula Balear	1º
Demonis de Llevant	2º
El Toro – Escuela de Mallorca	3º
El Toro – Calviá	4º
SA Deportiva Eivissa	5º
Menorca R.C.	6º
EBE	7º
El Toro – Son Rullán	8º

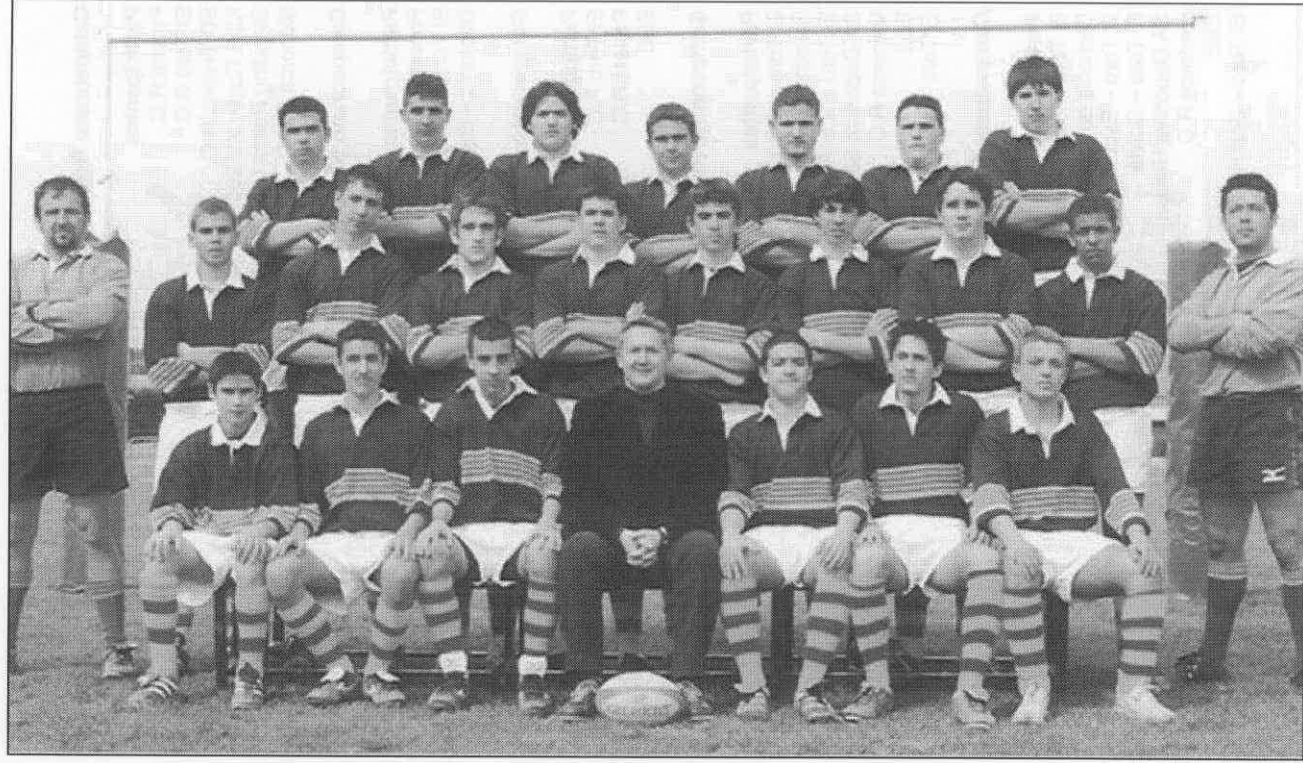

Selección Balear Juvenil

f) Campeonato Regional. Categoría Femenina

Participantes	Clasificación
Adema R.C.	1º
El Toro R.C.	2º

10. ENCUENTROS AMISTOSOS INTERCLUBS DE LA REGIÓN.**Senior**

El Toro A	Toro Universitaris
-----------	--------------------

11. ENCUENTROS AMISTOSOS INTERCLUBS ESPAÑOLES.**Senior**

El Toro R.C.	Ingeniers de Poble Nou
--------------	------------------------

12. ENCUENTROS AMISTOSOS INTERNACIONALES INTERCLUBS**Senior**

Toro R.C.	Randals R.C.
Toro R.C.	Ealing RFC
Toro R.C.	Taffs Well
Toro R.C.	Betwys RFC
Toro R.C.	Brusells Barbarians
Toro R.C.	Victoria Linden
Toro R.C.	Newport Saracens
Pontent R.C.	Brusell Barbarians
S.D. Eivissa	Victoria Linden

Juvenil**13. NUMERO DE EQUIPOS QUE HAN JUGADO EN LAS COMPETICIONES SEÑALADAS ANTERIORMENTE**

Senior	7
Junior	1
Juvenil	3
Cadete	6
Infantil	8
Escolar	8
Femenino	1
Total	34



Selección Balear Cadete

14. NUMERO DE PARTIDOS JUGADOS EN LAS COMPETICIONES REALIZADAS

Senior	21
Junior	1
Juvenil	9
Cadete	18
Infantil	24
Alevín	6
Total	79

15. RELACION DE NÚMERO DE LICENCIAS POR CLUBS

Nombre De Club	Total	Tot. Jg. N.	Tot. Jug.	Sen.	Jun.	Juv.	Cad.	Inf.	Alv.	Bjn.	Tot. Jras.	Tot. Ent.	Tot. Arb.	Tot. Dir.
Bahia R.C.	43	0	43	33	0	1	9	0	0	0	0	0	0	0
Dimonis de Llevant R.C.	26	0	26	25	0	1	0	0	0	0	0	0	0	0
El Toro Rugby Club + 1	140	0	139	53	0	7	28	25	20	6	0	0	0	1
Menorca R.C.	35	0	35	32	0	3	0	0	0	0	0	0	0	0
R.C. Ponent +1	66	0	64	37	0	13	8	4	2	0	0	1	0	1
S.D. Eivissa Rugby + 1	27	0	27	24	0	3	0	0	0	0	0	0	0	0
Sin Club	5	0	0	0	0	0	0	0	0	0	0	0	5	0
TOTAL FEDERACIÓN	342	0	334	204	0	28	45	29	22	6	0	1	5	2
(Escolares: 605)	947													