



## FEDERACION ANDALUZA DE RUGBY

(Fundada en 1951)

Premiada con placa al Mérito en Rugby en el 2001  
por sus 50 años de labor federativa

### 1. DOMICILIO SOCIAL:

C/ Benidorm, 5  
Tel. 95 421 75 73  
Fax: 95 421 48 12  
41001 SEVILLA  
Email: [secretaria@rugbyfar.com](mailto:secretaria@rugbyfar.com)  
[www.rugbyfar.com](http://www.rugbyfar.com)



### 2. JUNTA DE GOBIERNO:

Presidente:

D. Antonio BUZON FERNANDEZ

Vicepresidente  
Asuntos Económicos:

D. Jorge COBO GARCIA

Vicepresidente  
Relaciones Públicas:

D. Francisco ALONSO ROJAS

Vicepresidente  
Asuntos Jurídicos

D. Manuel Ángel SEOANE POZO

Director Técnico:

D. José Ramón NUÑEZ JIMENEZ

Vocal Médico:

D. José M. ROJAS-MARCOS MERCHANTE

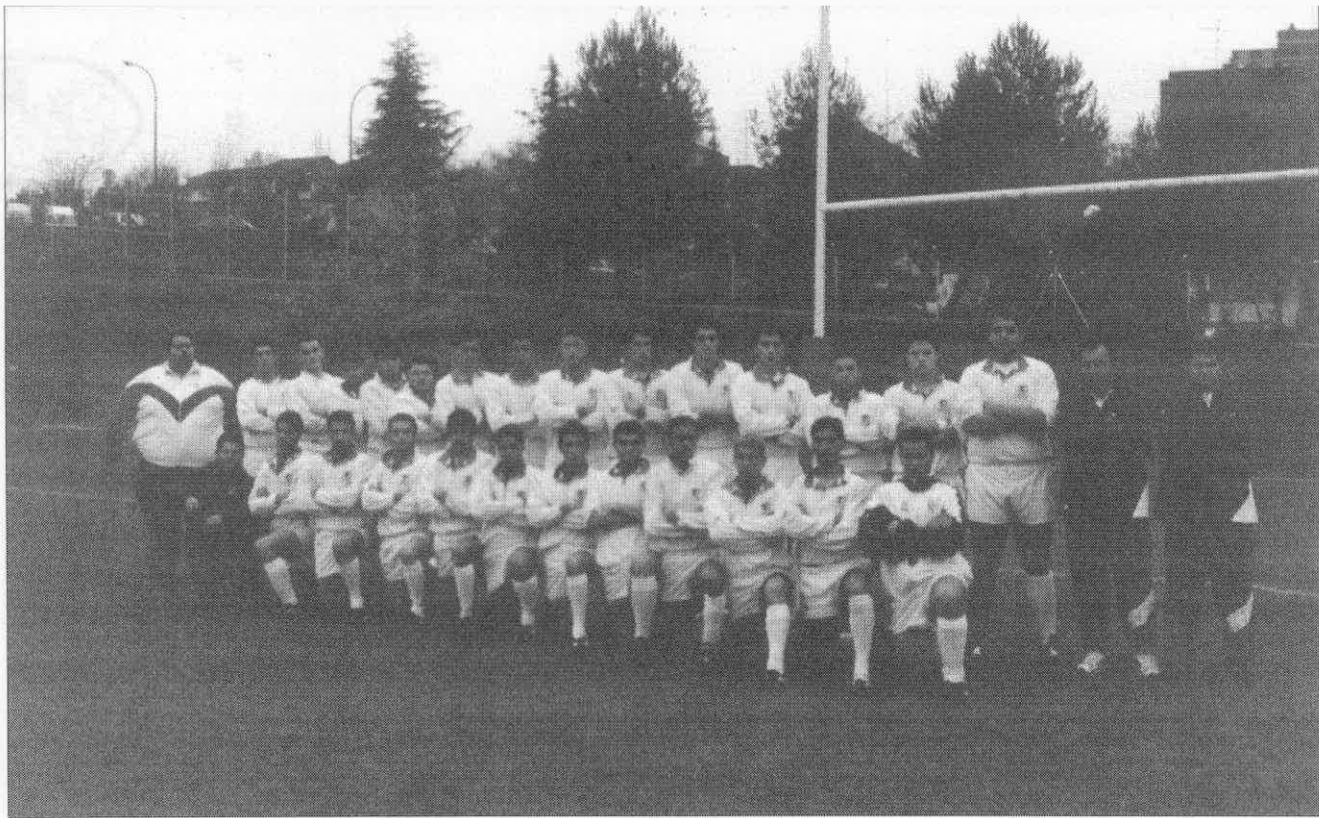

**Selección Juvenil Andaluza.**

(01/01)

(01/01)

(01/01)

Vocal Comité Arbitros: D. Manuel CHICHARRO RODRÍGUEZ

Vocal Promoción: D. Alejandro AGUILERA FDEZ. DE MESA

Vocal Promoción: D. Salvador FLORENCIO CASTELLANO

Vocal Delegaciones: D. José Manuel PÉREZ CORCHADO

Vocal Delegaciones: D. Antonio Pedro LINDE NAVARRO

Vocal: D. José Antonio GONZALEZ HERRERO

Vocal: D. José M. CASTRO BUJAN

Vocal Prensa: D. Carlos MARTIN VAZQUEZ

Secretario General: D. Pedro CASTRO RODRIGUEZ

Secretaría F.A.R. D<sup>a</sup> Manoli GUZMAN BLANCAR

## **2-1. Federaciones - Delegaciones**

### **Delegación de Almería**

Delegado: D. José CUADRADO LEON

### **Delegación de Cádiz**

Delegado: D. Francisco Manuel LARA FERNANDEZ

### **Delegación de Córdoba**

Delegado: D. Miguel Angel ACASUSO DIAZ

### **Delegación de Granada**

Delegado: D. Antonio P. LINDE NAVARRO

### **Delegación de Jaén**

Delegado: D. Antonio CARAZO LANAGRAN

### **Delegación de Málaga**

Delegado: D. José Manuel PEREZ CORCHADO

### 3. ORGANISMOS TÉCNICOS:

#### **Comité Apelación**

Presidente:

D. Antonio BUZON FERNANDEZ

Vocales:

D. Manuel LOJO RAMIREZ

D. Francisco RODRIGUEZ GOMEZ

D. Antonio MARTIN ORTIZ

D. Manuel Angel SEOANE POZO

#### **Comité Disciplina**

Juez único:

D. David VIOQUE LOPEZ

#### **Comité de Selección**

#### **Comité de Selección Senior**

Seleccionadores

D. Antonio PALOMO VERGES

D. Alejandro AGUILERA FDEZ. DE MESA

#### **Comité Selección Juvenil**

Seleccionadores

D. Manuel GONZALEZ HERRERO

D. Pablo JIMENEZ BARCELO

#### **Comité Selección Cadete**

Seleccionadores:

D. Manuel CRUZ RESURRECCION

D. Andres SANZ BARBACCIA

#### **Comité Escuelas Técnicas**

Arbitros:

D. Manuel CHICHARRORODRIGUEZ

Entrenadores:

D. José Ramón NUÑEZ JIMENEZ

#### **Comité Arbitros**

Presidente:

D. Manuel CHICHARRO RODRÍGUEZ

Designaciones:

D. Manuel RIVERO DOMINGUEZ

D. José Manuel PARDAL MARQUEZ

4. CLUBS O ENTIDADES AFILIADAS A LA F.E.R. CON LAS CATEGORIAS EN LAS QUE TIENEN EQUIPOS Y NUMERO DE ELLOS EN CADA CATEGORIA

Nombre del club	Div. Honor A	Div. Honor B	1ª Nal.	1ª Reg.	2ª Reg.	Junior	Juv.	Cad.	Inf./Alv. Benjamin	Fem.
<b>Almería</b>										
Costa Almería				1			1	1	1	
<b>Cádiz</b>										
Atco Portuense			1	1			1	1	3	1
C.R. Xerez					1					
<b>Córdoba</b>										
C.R. Córdoba				1				1		
<b>Granada</b>										
C.D. Univ. Granada		1		1			1	1	1	1
C.R. Motril									2	
<b>Huelva</b>										
Univ. Huelva					1					
<b>Jaén</b>										
Jaén Rugby				1				1	1	
<b>Málaga</b>										
Universidad Málaga			1	1				1		1
El Divino Pastor-UMA								1	2	
Marbella R. C.				1			1	1	2	
<b>Sevilla</b>										
C.A.R. Inés Rosales			1		1		1	1	2	
A. D. Univ. Sevilla	1			1	1		1	2	1	1
Claret Univ. Sevilla									1	
Aljarafe Univ. Sevilla									1	
Monte Ciencias C.R.	1		1		1		1	1	3	
E. R. San Jerónimo			1		1		1	1	3	

## 5. ARBITROS CON LICENCIA ENCUADRADOS POR CATEGORIAS

### Categoría Nacional

D. ANTONIO JOSE DA CONCEIÇÃO PEREZ  
D. FCO MANUEL RUIZ JIMENEZ  
D. JOSE MANUEL PARDAL MARQUEZ  
D. SANTIAGO NEVA DELGADO  
D. MANUEL CHICHARRO RODRIGUEZ  
D. JUAN JOSE SILVA CAMPOS  
D. MANUEL RIVERO DOMINGUEZ  
D<sup>a</sup> M<sup>a</sup> DEL CARMEN SAMANIEGO GALAN  
D. JUAN GONZALEZ MANZANO  
D. PHILIP ALBERT FLAXMAN  
D. RAMON LAMAS ZAPATA

### Categoría Provincial

D. JOSE ANTONIO FERNANDEZ LOPEZ  
D. ANTONIO BURGOS DE MARIZ  
D. FRANCISCO LIÑAN DELGADO  
D. JORGE VICTOR RAMIRO MONTES  
D. JESUS ZALDIVAR GARCIA  
D. PABLO TORNERO MARTOS  
D. MIGUEL JODAR RECIO  
D. ALEJANDRO BUZON HOYOS  
D. JOSE MIGUEL DE LA TORRE PEINADO  
D. JOSE LUIS ESCALANTE FERNANDEZ-PALACIOS  
D. RAFAEL ORTEGA LAMPAYA  
D. DIEGO JESUS SANCHEZ RULL

### Categoría Aspirante

D. JOSE M<sup>a</sup> BOHORQUEZ GOMEZ-MILLAN  
D. LUIS LASALA DE LA ROSA  
D. JOSE RAMON NUÑEZ JIMENEZ

## 6. ENTRENADORES CON LICENCIA ENCUADRADOS POR CATEGORIAS

### Nivel III (Nacional)

D. RAFAEL PIZARRO MONTES	ALMERIA
D. MANUEL GONZALEZ HERRERO	CADIZ
D. MIGUEL ANGEL ACASUSO DIAZ	CORDOBA
D. ANTONIO PEDRO LINDE NAVARRO	GRANADA
D. MANUEL FERNANDEZ CONDE	GRANADA
D. PEDRO LEIVA PEREZ	MALAGA
D. ENRIQUE LOPEZ MILANESI	MALAGA
D. MANUEL SALVADOR RODRIGUEZ OLIVA	SEVILLA
D. MANUEL CRUZ RESURRECCION	SEVILLA
D. JOSE IGNACIO MORENO ROMERO	SEVILLA
D. ANTONIO PALOMO VERGES	SEVILLA
D. FLORENCIO CASTRO BUJAN	SEVILLA
D. FRANCISCO GONZALEZ PIZARRO	SEVILLA
D. JOSE RAMON NUÑEZ JIMENEZ	SEVILLA
D. ROBERTO RUIZ GONZALEZ	SEVILLA
D. JUAN LUIS BELTRAN GARCIA	SEVILLA
D. ALEJANDRO AGUILERA FDEZ DE MESA	SEVILLA
D. MANUEL HERRERA MENCHEN	SEVILLA

**Nivel II (Provincial)**

D. FRANCISCO LINAN DELGADO	CORDOBA
D. JOSE ANTONIO FERNANDEZ ROSADO	CORDOBA
D. FERNANDO AGUADO HERNANDEZ	GRANADA
D. JORGE FERNANDEZ CANO	MALAGA
D. PEDRO ANTONIO ALCALDE RODRIGUEZ	MALAGA
D. MAURICIO FALTOYANO GIL	MALAGA
D. RAUL GOMEZ PASTOR	SEVILLA
D. FRANCISCO LOPEZ HERRERO	SEVILLA
D. MANUEL OLIVARES MORA-FIGUEROA	SEVILLA
D. EDUARDO CECILIA SIMON	SEVILLA
D. LUIS GONZALEZ ZARSO	SEVILLA
D. HUGO SERANTES CAÑESTRO	SEVILLA

**Nivel I (Monitor)**

D. EDURADO GUERRERO SERPA	CADIZ
D. RAFAEL MARQUEZ ROMERO	CADIZ
D. LORENZO MOLLINERO SAENZ	JAEN
D. JOSE JUAN ATORRASAGASTI ALONSO	MALAGA
D. JOSE ANGEL ORTEGA CORTES	MALAGA
D. DIEGO GONZALEZ SAMANIEGO	SEVILLA
D. RAFAEL CONDE BARREIRO	SEVILLA
D. JAVIER MORENO GARCIA	SEVILLA
D. PABLO GOZALBES ALONSO	SEVILLA
D. ALFREDO GONZALEZ CHAVES	SEVILLA
D. MATEO OLIVARES GONZALEZ	SEVILLA
D. FCO DE PAULA GOMEZ VALERO	SEVILLA
D. PAULO J. DE CAMPOS VIEIRA MURINELLO	SEVILLA

**Aspirantes**

D. PABLO JIMENEZ BARCELO	ALMERIA
D. ANGEL MUÑOZ DOMINGUEZ	CADIZ
D. JULIO CESAR IRAMAIN	CORDOBA
D. JOSE ANGEL FERNANDEZ NUÑEZ	GRANADA
D. ANDRES SANZ BARBACCIA	GRANADA
D. SERGIO MANUEL TODARO	GRANADA
D. ALEJANDRO CEBALLOS GARCIA	GRANADA
D. JOSE RAMON MUÑOZ JIMENEZ	MALAGA
D. JOSE SANCHEZ CALDERON	SEVILLA
D <sup>a</sup> ESTER BLANCO COLL	SEVILLA
D. SANTIAGO BENITO LOPEZ HERRERO	SEVILLA
D. MANUEL BENDALA GARCIA-DONAS	SEVILLA
D. EOIN COSTIGAN	SEVILLA
D. ANTONIO VICENTE SANTAMARIA	SEVILLA
D. FRANCISCO NARANJO RUBIO	SEVILLA
D. BRUNO DOMENECH DOMINGUEZ	SEVILLA
D. LEONARDO DAMIAN CALVO	SEVILLA



## 7. LICENCIAS EXPEDIDAS EN LAS TEMPORADAS

Temporada	Sen.	Jun.	Juv.	Cad.	Inf./Ale. Benjamin	Fem.	Entr.	Arb.	Total
1986/87	453		303	388	236		15	42	1.447
1987/88	500		273	341	133		22	38	1.286
1988/89	627		264	206	148		32	37	1.314
1989/90	596		223	227	169		29	29	1.292
1990/91	640		251	224	209	4	22	49	1.399
1991/92	543		380	193	102		24	37	1.286
1992/93	564		382	180	99		22	33	1.238
1993/94	557		315	171	194	43	33	35	1.348
1994/95	621		258	194	226	43	50	26	1.462
1995/96	682		406	152	250		49	36	1.610
1996/97	694		465	263	321	75	56	32	2.530 (586 esc.)
1997/98	725	232	228	260	328	124	66	22	2.617 (632 esc.)
1998/99	789	180	288	270	323	69	71	37	2.560 (594 esc.)
1999/00	607	174	271	234	292	63	60	47	2.327 (520 esc.)
2000/01	604	186	231	232	257	70	60	33	2.068 (340 esc.)
2001/02	551	77	175	242	393	70	60	27	2.046 (410 esc.)

## 8. INSTALACIONES DEPORTIVAS UTILIZADAS

### Almería

Estadio de la Juventud

### Cádiz

Ciudad Deportiva Municipal de Deportes (Puerto de Sta. María)  
Instalaciones Deportivas Guadiaro (Gibraltar)

### Córdoba

Campus Universitario de Rabanales

### Granada

Campus Universitario Fuentenueva  
Instalaciones Deportivas de Armilla

### Huelva

Patronato Municipal de Deportes de Moguer

### Jaén

Estadio de La Fuentezuela

### Málaga

Campo Universitario de Teatinos  
Campo Urbanización Bahía de Marbella

### Sevilla

Estadio de La Cartuja  
Instalaciones Municipales de San Pablo  
Instalaciones Municipales de San Jerónimo  
Instalaciones Colegio Portaceli  
Instalaciones Blanco White  
Instalaciones Pablo Olavide



**Selección Andaluza Cadete**

## 9. ACTIVIDADES DEPORTIVAS OFICIALES REALIZADAS

### NACIONALES

- a) **División de Honor A**
- | Participantes          | Clasificación |
|------------------------|---------------|
| Universidad de Sevilla | 6º            |
| El Monte Ciencias      | 9º            |
- b) **División de Honor B**
- | Participantes          | Clasificación |
|------------------------|---------------|
| Universidad de Granada | 8º            |
- c) **Liga Nacional Primera División. Grupo D**
- | Participantes        | Clasificación |
|----------------------|---------------|
| Inés Rosales CAR     | 1º            |
| C.D. Univ. de Málaga | 2º            |
| C.R. Atco. Portuense | 4º            |
| El Monte Ciencias B  | 5º            |
| E.R. San Jerónimo    | 9º            |
- d) **Copa S.M. El Rey**
- | Participantes          | Clasificación    |
|------------------------|------------------|
| El Monte Ciencias      | Cuartos de final |
| Universidad de Sevilla | Cuartos de final |
- e) **Liga de Ascenso a 1ª Nacional**
- | Participantes        | Clasificación |
|----------------------|---------------|
| Inés Rosales CAR     | Asciede       |
| C.D. Univ. de Málaga | Asciede       |
- f) **Liga de Ascenso a 1ª Nacional**
- | Participantes          | Clasificación   |
|------------------------|-----------------|
| Universidad de Sevilla | 1ª eliminatória |
- g) **Campeonato de España Juvenil**
- | Participantes                    | Clasificación |
|----------------------------------|---------------|
| Dto. Macarena. E.R. San Jerónimo | 1ª fase       |
| C.R. Atco. Portuense             | 1ª fase       |
- h) **Campeonato de España Cadete**
- | Participantes    | Clasificación |
|------------------|---------------|
| Univ. de Sevilla | 6º            |
- i) **Campeonato de España Infantil**
- | Participantes                   | Clasificación |
|---------------------------------|---------------|
| Dto. Macarena E.R. San Jerónimo | 3º            |
| Aljarafe Universidad de Sevilla | 5º            |

<b>j) Torneo Nacional Infantil</b>		
<b>Participantes</b>		<b>Clasificación</b>
El Monte Ciencias Olavide		4º
C.R. Atco. Portuense		10º
Inés Rosales CAR		13º
<b>k) Campeonato de España Alevín</b>		
<b>Participantes</b>		<b>Clasificación</b>
Dto. Macarena. E.R.S.J.		5º
Inés Rosales CAR		6º
C.R. Atco. Portuense		10º
Marbella R.C.		21º
El Monte Ciencias Olavide		25º
<b>l) Campeonato de España Benjamín</b>		
<b>Participantes</b>		<b>Clasificación</b>
C.R. Atco. Portuense		4º
<b>m) Campeonato de España Selecciones Territoriales</b>		
<b>Participantes</b>		<b>Clasificación</b>
Selección Senior		3º
Selección Juvenil		4º
Selección Cadete		2º
Selección Femenina		5º

---

## REGIONALES

**a) X Copa F.A.R. "Trofeo Felipe del Valle"**

**Clasificación:**

Campeón	Univ. de Sevilla
Subcampeón	El Monte Ciencias

**b) Campeonato Regional de Andalucía I División Regional**

Participantes	Clasificación
Univ. de Sevilla	1º
C.R. Costa Almería	2º
C.R. Córdoba	3º
Jaén Rugby	4º
Universidad de Málaga	5º
Marbella R.C.	6º
C.R. Atco. Portuense	7º
C.D. Univ. de Granada	8º

**c) Campeonato Regional de Andalucía II División Regional  
Grupo A (Occidental)**

Participantes	Clasificación
Monte Ciencias Olavide	1º
Ines Rosales C.A.R.	2º
C.R. Xerez	3º
Universidad Sevilla Ivesur	4º
Dto Macarena-Ersj	5º

**d) Campeonato Regional de Andalucía de Juveniles.  
Grupo A (Occidental)**

Participantes	Clasificación
C.R. Atco Portuense	1º
Dto Macarena-Ersj	2º
Universidad Sevilla Ivesur	3º
Monte Ciencias Olavide	4º
Ines Rosales C.A.R.	5º

**e) Campeonato Regional de Andalucía de Juveniles.  
Grupo A (Oriental)**

Participantes	Clasificación
C.R. Costa Almería	1º
C.D. Universidad Granada	2º
Universidad Malaga	3º
Marbella R.C.	4º

**f) Campeonato Regional de Andalucía de Juveniles. Final**

Participantes	Clasificación
C.R. Atco. Portuense	1º
Dto. Macarena ERSJ.	2º

**g) Campeonato Regional de Andalucía de Cadetes  
Grupo A (Occidental)**

<b>Participantes</b>	<b>Clasificación</b>
Monte Ciencias Olavide	1º
C.R. Atco Portuense	2º
Dto Macarena-Ersj	3º
Universidad Sevilla Ivesur	4º
Ines Rosales C.A.R.	5º

**h) Campeonato Regional de Andalucía de Cadetes  
Grupo B (Oriental)**

<b>Participantes</b>	<b>Clasificación</b>
C.D. Universidad Granada	1º
Jaen Rugby	2º
C.R. Costa Almeria	3º
El Divino Pastor-Uma	4º
Marbella R.C.	5º
C.R. Cordoba	6º

**i) Campeonato Regional de Andalucía de Cadetes  
Fase Final**

<b>Participantes</b>	<b>Clasificación</b>
Univ. de Sevilla Ivesur	1º
C.R. Atco. Portuense	2º
El Monte Ciencias Olavide	3º
Dto. Macarena E.R.S.J.	4º
C.D. Universidad de Granada	5º
Jaén Rugby	6º
C.R. Costa Almería	7º
Divino Pastor UMA	8º
Marbella R.C.	9º
C.R. Córdoba	10º
Inés Rosales CAR	11º

**j) Campeonato Regional de Infantiles. Fase previa**

**Granada**

<b>Participantes</b>	<b>Clasificación</b>
Dto. Macarena E.R.S.J.	1º
Aljarafe Univ. de Sevilla	2º
C.R. Motril	3º
Jaén Rugby	4º

**Málaga**

<b>Participantes</b>	<b>Clasificación</b>
Inés Rosales CAR	1º
C.R. Atco. Portuense	2º
El Monte Ciencias Olavide	3º
Divino Pastor UMA	4º

- k) Campeonato Regional de Infantiles**
- Grupo Occidental**
- | <b>Participantes</b>   | <b>Clasificación</b> |
|------------------------|----------------------|
| Dto Macarena-Ersj      | 1º                   |
| Ines Rosales C.A.R.    | 2º                   |
| Monte Ciencias Olavide | 3º                   |
| Aljarafe Univ. Sevilla | 4º                   |
| Claret Univ. Sevilla   | 5º                   |
- l) Campeonato Regional de Infantiles**
- Grupo Oriental**
- | <b>Participantes</b> | <b>Clasificación</b> |
|----------------------|----------------------|
| C.R. Motril          | 1º                   |
| C.R. Atco Portuense  | 2º                   |
| Jaen Rugby           | 3º                   |
- m) Campeonato Regional de Infantiles. Fase Final**
- | <b>Participantes</b>      | <b>Clasificación</b> |
|---------------------------|----------------------|
| Dto. Macarena E.R.S.J.    | 1º                   |
| Aljarafe Univ. de Sevilla | 2º                   |
| Inés Rosales CAR          | 3º                   |
| C.R. Atco. Portuense      | 4º                   |
- n) Campeonato Regional de Alevines**
- Grupo Occidental**
- | <b>Participantes</b>   | <b>Clasificación</b> |
|------------------------|----------------------|
| Dto Macarena-Ersj      | 1º                   |
| Ines Rosales C.A.R.    | 2º                   |
| Univ. Sevilla          | 3º                   |
| Monte Ciencias Olavide | 4º                   |
- ñ) Campeonato Regional de Alevines**
- Grupo Oriental**
- | <b>Participantes</b> | <b>Clasificación</b> |
|----------------------|----------------------|
| Marbella R.C.        | 1º                   |
| C.R. Motril          | 2º                   |
| El Divino Pastor-Uma | 3º                   |
| C.R. Atco Portuense  | 4º                   |
| Jaen Rugby           | 5º                   |
- o) Jornadas de convivencia final andaluza**
- Alevín**
- | <b>Participantes</b>     | <b>Clasificación</b> |
|--------------------------|----------------------|
| Dto Macarena-Ersj        | 1º                   |
| Marbella R.C.            | 2º                   |
| C.R. Motril              | 3º                   |
| Universidad Sevilla      | 4º                   |
| Ines Rosales C.A.R.      | 5º                   |
| C.D. Universidad Granada | 6º                   |
| C.R. Atco Portuense      | 7º                   |
| El Divino Pastor-Uma     | 8º                   |
| Monte Ciencias Olavide   | 9º                   |

### Benjamín

Participantes	Clasificación
C.R. Atco Portuense	1º
Marbella R.C.	2º
Ines Rosales C.A.R.	3º
Dto Macarena-Ersj	4º

#### p) Campeonato Regional Femenino

Participantes	Clasificación
C.D. Universidad-Granada	1º
A.D. Universidad De Sevilla	2º
Universidad De Malaga	3º
C.R. Atco Portuense	4º

#### 10. NUMERO DE EQUIPOS QUE HAN JUGADO EN LAS COMPETICIONES SEÑALADAS ANTERIORMENTE:

Senior .....	22
Juvenil .....	9
Cadete .....	13
Infantil .....	8
Alevín .....	9
Benjamín .....	6
Femenino .....	4
Total .....	71

#### 11. NUMERO DE PARTIDOS JUGADOS EN LAS COMPETICIONES REALIZADAS

Senior .....	252
Juvenil .....	60
Cadete .....	99
Infantil .....	67
Alevín .....	79
Benjamín .....	11
Femenino .....	24
Total .....	592



## 15. RELACION DE NUMERO DE LICENCIAS POR CLUBS

### Almería

	Tot. Lic.	Tot. Jg. N.	Tot. Jug.	Sen.	Jun.	Juv.	Cad.	Inf.	Alv.	Bjn.	Tot. Jras.	Tot. Ent.	Tot. Arb.	Tot. Dir.
C.R. Costa Almería	86	0	83	24	2	16	22	0	9	10	0	2	0	1
Sin club	1	0	83	24	2	16	22	0	9	10	0	0	1	0
<b>Total</b> (Escolares, 47)	<b>87</b> 134	<b>0</b>	<b>83</b>	<b>24</b>	<b>2</b>	<b>16</b>	<b>22</b>	<b>0</b>	<b>9</b>	<b>10</b>	<b>0</b>	<b>2</b>	<b>1</b>	<b>1</b>

### Cádiz

	Tot. Lic.	Tot. Jg. N.	Tot. Jug.	Sen.	Jun.	Juv.	Cad.	Inf.	Alv.	Bjn.	Tot. Jras.	Tot. Ent.	Tot. Arb.	Tot. Dir.
C.R.A.T. Portuense	183	51	110	0	0	20	29	25	21	15	15	3	0	4
C.R. Xerez	40	0	38	34	1	3	0	0	0	0	0	1	0	1
Sin Club	2	0	0	0	0	0	0	0	0	0	0	0	2	0
<b>Total</b> (Escolares, 53)	<b>225</b> 278	<b>51</b>	<b>148</b>	<b>34</b>	<b>1</b>	<b>23</b>	<b>29</b>	<b>25</b>	<b>21</b>	<b>15</b>	<b>15</b>	<b>4</b>	<b>2</b>	<b>5</b>

### Córdoba

	Tot. Lic.	Tot. Jg. N.	Tot. Jug.	Sen.	Jun.	Juv.	Cad.	Inf.	Alv.	Bjn.	Tot. Jras.	Tot. Ent.	Tot. Arb.	Tot. Dir.
C.R. Córdoba	58	0	54	24	5	5	17	3	0	0	0	3	0	1
Sin club	2	0	0	0	0	0	0	0	0	0	0	0	2	0
<b>Total</b> (Escolares, 41)	<b>60</b> 101	<b>0</b>	<b>54</b>	<b>24</b>	<b>5</b>	<b>5</b>	<b>17</b>	<b>3</b>	<b>0</b>	<b>0</b>	<b>0</b>	<b>3</b>	<b>2</b>	<b>1</b>

### Granada

	Tot. Lic.	Tot. Jg. N.	Tot. Jug.	Sen.	Jun.	Juv.	Cad.	Inf.	Alv.	Bjn.	Tot. Jras.	Tot. Ent.	Tot. Arb.	Tot. Dir.
C.R. Motril	42	0	40	0	0	0	0	22	18	0	0	1	0	1
Univ. Granada	166	34	98	29	8	23	27	0	10	1	22	7	0	5
Sin Club	5	0	0	0	0	0	0	0	0	0	0	0	5	0
<b>Total</b> (Escolares, 64)	<b>213</b> 277	<b>34</b>	<b>138</b>	<b>29</b>	<b>8</b>	<b>23</b>	<b>27</b>	<b>22</b>	<b>28</b>	<b>1</b>	<b>22</b>	<b>8</b>	<b>5</b>	<b>6</b>

### Jaén

	Tot. Lic.	Tot. Jg. N.	Tot. Jug.	Sen.	Jun.	Juv.	Cad.	Inf.	Alv.	Bjn.	Tot. Jras.	Tot. Ent.	Tot. Arb.	Tot. Dir.
Jaén Rugby	62	0	60	27	5	0	17	1	0	0	0	1	0	1
Sin Club	2	0	0	0	0	0	0	0	0	0	0	0	2	0
<b>Total</b>	<b>64</b>	<b>0</b>	<b>60</b>	<b>27</b>	<b>5</b>	<b>0</b>	<b>17</b>	<b>11</b>	<b>0</b>	<b>0</b>	<b>0</b>	<b>1</b>	<b>2</b>	<b>1</b>

**Málaga**

	Tot. Lic.	Tot. Jg. N.	Tot. Jug.	Sen.	Jun.	Juv.	Cad.	Inf.	Alv.	Bjn.	Tot. Jras.	Tot. Ent.	Tot. Arb.	Tot. Dir.
C.D. Univ. Málaga	95	34	36	26	3	7	0	0	0	0	18	5	0	2
El Divino Pastor	45	0	45	0	0	0	21	14	9	1	0	0	0	0
Marbella R.C.	73	0	69	27	0	2	11	0	16	13	0	3	0	1
Sin Club	3	0	0	0	0	0	0	0	0	0	0	0	3	0
<b>Total</b>	<b>216</b>	<b>34</b>	<b>150</b>	<b>53</b>	<b>3</b>	<b>9</b>	<b>32</b>	<b>14</b>	<b>25</b>	<b>14</b>	<b>18</b>	<b>8</b>	<b>3</b>	<b>3</b>
(Escolares, 75)	291													

**Sevilla**

	Tot. Lic.	Tot. Jg. N.	Tot. Jug.	Sen.	Jun.	Juv.	Cad.	Inf.	Alv.	Bjn.	Tot. Jras.	Tot. Ent.	Tot. Arb.	Tot. Dir.
A.D. Univ. Sevilla	241	48	157	31	5	25	36	35	20	5	15	12	0	9
Dto. Macarena ERSJ	143	24	109	17	3	28	28	17	12	4	0	6	0	4
El Monte Ciencias	233	52	164	54	9	26	28	29	14	4	0	12	0	5
Inés Rosales CAR	139	37	95	10	4	20	6	26	18	11	0	4	0	3
Sin Club	15	0	0	0	0	0	0	0	0	0	0	0	12	3
<b>Total</b>	<b>771</b>	<b>161</b>	<b>525</b>	<b>112</b>	<b>21</b>	<b>99</b>	<b>98</b>	<b>107</b>	<b>64</b>	<b>24</b>	<b>15</b>	<b>34</b>	<b>12</b>	<b>24</b>
(Escolares, 130)	901													
<b>Tot. Federac.</b>	<b>1636</b>	<b>280</b>	<b>1158</b>	<b>303</b>	<b>45</b>	<b>175</b>	<b>242</b>	<b>182</b>	<b>147</b>	<b>64</b>	<b>70</b>	<b>60</b>	<b>27</b>	<b>41</b>
(Escolares, 410)	2046													