



FEDERACION ANDALUZA DE RUGBY
(Fundada en 1951)

1. DOMICILIO SOCIAL:

C/ Benidorm, 5
Tel. 95 421 75 73
Fax: 95 421 48 12
41001 SEVILLA
Email: farugby@zoom.es



2. JUNTA DE GOBIERNO:

Presidente:

D. Antonio BUZON FERNANDEZ

Vicepresidente
Asuntos Deportivos:

D. Ramón LAMAS ZAPATA

Vicepresidente
Asuntos Económicos:

D. Jorge COBO GARCIA

Vicepresidente
Relaciones Públicas:

D. Francisco ALONSO ROJAS

Vicepresidente
Delegaciones:

D. Manuel FERNANDEZ RAMOS

Director Técnico:

D. José Ramón NUÑEZ JIMENEZ

Vocal Médico:

D. José M. ROJAS-MARCOS MERCHANTE

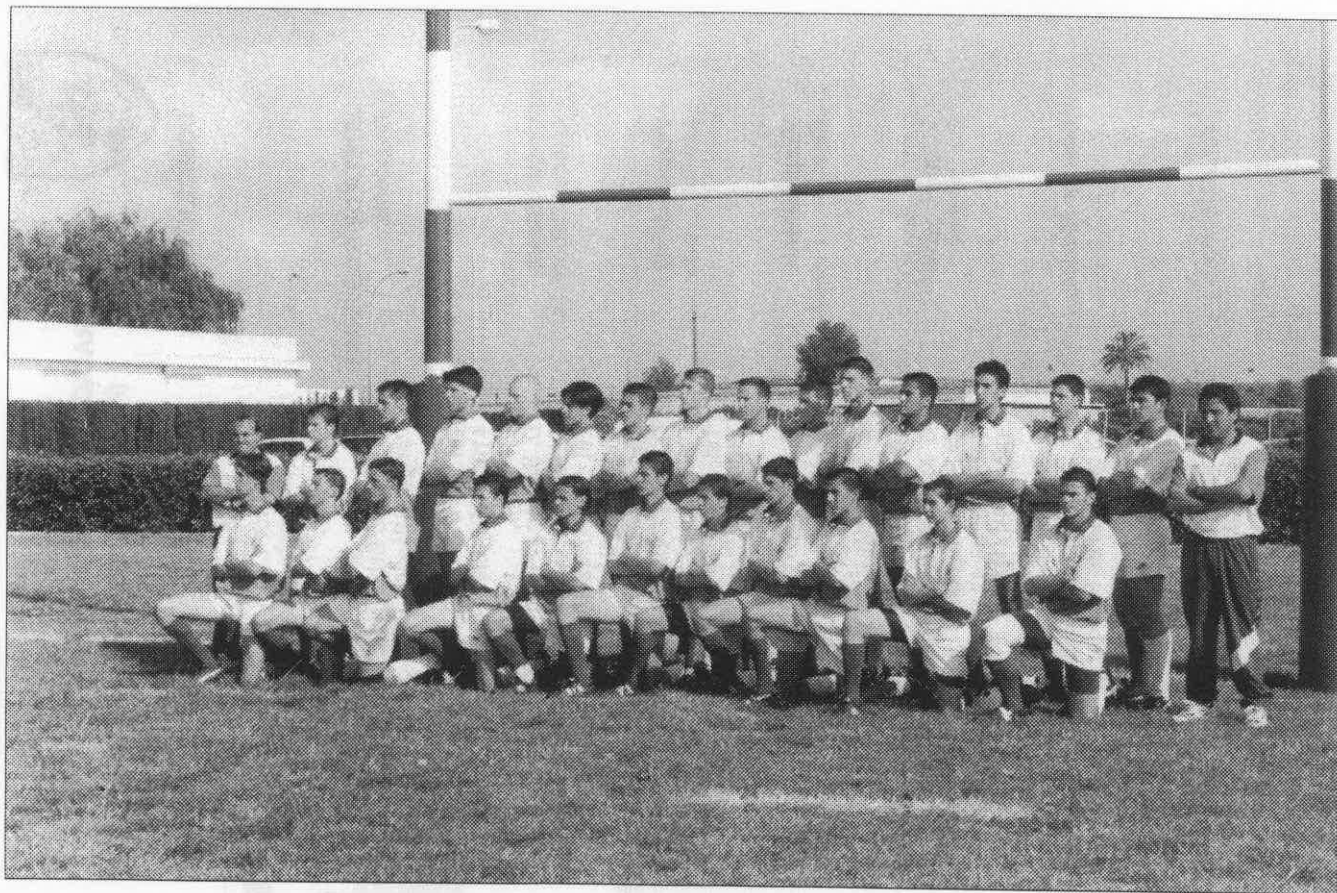

Selección Andaluza Cadete.

Vocal Comité Arbitros: D. Manuel CHICHARRO RODRÍGUEZ
Avda. Villas de Cuba, 13. Blq. 1 - 8º B
Tel. 95 425 68 08
41007 SEVILLA

Vocal Plan Promoción: D. Alejandro AGUILERA FDEZ. DE MESA
Ciudad Expo, Blq. 773 - 2º B
Tel. 95 418 47 05
41927 MAIRENA ALJARAFE (SEVILLA)

Vocal Asesor Jurídico: D. Manuel Angel SEOANE POZO
C/ Escuela Sevillana, 53
Tel. 95 415 04 83
41940 TOMARES (SEVILLA)

Vocal Delegaciones: D. José Manuel PÉREZ CORCHADO
C/ Shubert, Blq. 5-Portal 1º C. Bda de la Paz
Tel. 952 24 63 30
29004 MALAGA

Vocal Delegaciones: D. Antonio Pedro LINDE NAVARRO
C/ Reyes Católicos, 30
Tel. 958 22 87 96
18009 GRANADA

Vocal D. José Antonio GONZALEZ HERRERO
Retornos, 11. L-16
Tel: 956 54 18 30
11500 - EL PUERTO STA. MARIA (CADIZ)

Vocal: D. José M. CASTRO BUJAN
Cabo de Gata, 3. 5º C
41009 - SEVILLA
Tel: 95 496 18 28

Vocal: D. Salvador FLORENCIO CASTELLANO
Zurbarán, 25
UMBRETE - SEVILLA
Tel: 95 571 58 90

Secretario General: D. Pedro CASTRO RODRIGUEZ
Plaza Alfonso Jaramillo, 5 - 4º A
Tel. (95) 433 61 53
41010 SEVILLA

Secretaria F.A.R. Dª Manuel GUZMAN BLANCAR
Fuente de Cantos, 2
41014 - SEVILLA
Tel: 95 469 33 05

2-1. Federaciones - Delegaciones

Delegación de Almería

Delegado: D. José MEDIALDEA RODRÍGUEZ
C/ Instinción, 1-2º B
(Edificio Gran Duque)
Tel. 950 22 31 10
04006 ALMERIA

Sede: C/ Isla de Fuerteventura, s/n
Estadio de la Juventud
04007 - ALMERIA
Tel. (950) 26 85 56
Fax. (950) 26 45 23

Delegación de Cádiz

Delegado: D. Francisco Manuel LARA FERNANDEZ
Chanca, 15. 2º E
11500 - EL PUERTO STA. MARIA (CADIZ)
Tel. 956 54 03 24

Delegación de Córdoba

Delegado: D. Miguel Angel ACASUSO DIAZ
Nevalo, 8
Tel. 607 55 43 47
Tel. 957 32 72 53 (Dom)
Fax. 957 45 43 79
14710 VILLARUBIA (CORDOBA)

Delegación de Granada

Delegado: D. Antonio P. LINDE NAVARRO
C/ Reyes Católicos, 30
Tel. 958 22 87 96
Fax. 958 12 07 34
18009 GRANADA

Delegación de Huelva

Delegado: Sr. Coordinador Provincial
D. Francisco CARRASCO VELEZ
C/ Ruiz de Alda, 3-5º U
Tel. 959 26 24 24
Fax. 959 26 24 24
Fax. Univ. 959 25 15 83
21002 HUELVA

Delegación de Jaén

Delegado:

D. Jose Miguel DE LA TORRE PEINADO
Alameda de Calvo Sotelo, 29
Tel. 953 24 11 17
Fax. 953 24 11 17
23001 JAEN

Delegación de Málaga

Delegado:

D. José Manuel PEREZ CORCHADO
C/ Shubert, Bloque 5 Portal 1º C
Tel. 952 24 63 30
Fax. 952 37 35 49
29004 MALAGA

3. ORGANISMOS TÉCNICOS:**Comité de Selección**

Presidente:

D. José Ramón NUÑEZ JIMENEZ

Comité de Selección Senior

Seleccionadores

D. Antonio PALOMO VERGES
D. Juan Luis BELTRAN GARCIA

Comité Selección Juvenil

Seleccionadores

D. Alejandro AGUILERA FDEZ. DE MESA
D. Fernando SANCHEZ RAMIREZ

Comité Selección Cadete

Seleccionadores:

D. Manuel CRUZ RESURRECCION
D. Rafael CONDE BARREIRO

Comité Escuelas Técnicas

Arbitros:

Entrenadores:

D. Manuel CHICHARRO
D. José Ramón NUÑEZ JIMENEZ

Comité Disciplina

Juez único:

D. Miguel Angel SEOANE POZO

Comité Apelación

Presidente:

Vocales:

D. Antonio BUZON FERNANDEZ
D. Manuel LOJO RAMIREZ
D. Francisco RODRIGUEZ GOMEZ
D. Antonio MARTIN ORTIZ

Comité Arbitros

Presidente:

Designaciones:

D. Manuel CHICHARRO RODRÍGUEZ
D. Manuel RIVERO DOMINGUEZ
D. José Manuel PARDAL MARQUEZ



Universidad de Sevilla.

4. CLUBS O ENTIDADES AFILIADAS A LA F.E.R. CON LAS CATEGORIAS EN LAS QUE TIENEN EQUIPOS Y NUMERO DE ELLOS EN CADA CATEGORIA

Nombre del club	Div. Honor A	Div. Honor B	1ª Nal.	1ª Reg.	2ª Reg.	Junior	Juv.	Cad.	Inf./Alv. Benjamin	Fem.
Almería										
Universidad Almería					1					
Costa Almería			1				1	1		
Cádiz										
Atco Portuense			1	1			1	1	4	
Gibraltar					1					
Córdoba										
A. D. Univ. Córdoba				1			1			
Cajasur Córdoba							1	1		
Granada										
C.D. Univ. Granada		1		1			1	1		1
Huelva										
Univ. Huelva					1					
Jaén										
Jaén Rugby			1		1			1	2	
Málaga										
Universidad Málaga			1	1	1		1	3		1
C.R. Málaga							1			
Marbella R. C.				1	1		1		1	
Sevilla										
C.A.R. Inés Rosales		1		1			1	1	2	
A. D. Univ. Sevilla	1			1	1		1	2	7	1
Monte Ciencias C.R.	1			1	1		1	1	2	
E. R. San Jerónimo			1		1		1	1	2	

5. ARBITROS CON LICENCIA ENCUADRADOS POR CATEGORIAS

Categoría Nacional

Neva Delgado, Santiago
Flaxman , Philip Albert
Ruiz Jimenez, Fco Manuel
Chicharro Rodriguez, Manuel
Gonzalez Manzano, Juan
Lamas Zapata, Ramon
Pardal Marquez, Jose Manuel
Rivero Dominguez, Manuel

Categoría Provincial

Sanchez Rull, Diego Jesus
Liñan Delgado, Francisco
Da Conceição Perez, Antonio Jose
Fernandez Lopez, Jose Antonio
Ramiro Montes, Jorge Victor
Samaniego Galan, M^a Del Carmen
De La Torre Peinado, Jose Miguel
Tornero Martos, Pablo
Zaldivar Garcia, Jesus
Burgos De Maria, Antonio
Buzon Hoyos, Alejandro
Domingo Serrano, Luis Antonio
Escalante Fernandez-palacios, Jose Luis
Ortega Lampaya, Rafael
Serantes Cafestro, Hugo
Silva Campos, Juan Jose

Categoría Aspirante

Castiñeira Ruiz, M^a Del Carmen
Mandado Serantes, Jose Carlos
Cros Garcia-villalba, Joaquin
Lasala De La Rosa, Luis
Perez Mata, Honorio
Tornero Martos, Octavio
Muñoz Jimenez, Jose Ramon
Bohorquez Gomez-millan, Jose Maria
Domingo Serrano, Miguel Angel

6. ENTRENADORES CON LICENCIA ENCUADRADOS POR CATEGORIAS

Nivel III (Nacional)

Acasuso Diaz, Miguel Angel
Linde Navarro, Antonio Pedro
Del Valle , Horacio
Leiva Perez, Pedro
Perez Corchado, Jose Manuel
Lopez Milanese, Enrique
Castro Bujan, Florencio
Cruz Resurreccion, Manuel
Rodriguez Oliva, Manuel Salvador
Moreno Romero, Jose Ignacio
Gonzalez Pizarro, Francisco

Nuñez Jimenez, Jose Ramon
 Palomo Verges, Antonio
 Aguilera Fernandez De Mesa, Alejandro
 Beltran Garcia, Juan Luis
 Escalante Fernandez-palacios, Jose Luis
 Galvez Gonzalez, Javier
 Herrera Menchen, Manuel
 Ruiz Gonzalez, Roberto

Nivel II (Provincial)

Gonzalez Herrero, Manuel
 Liñan Delgado, Francisco
 Fernandez Rosado, Jose A.
 Alcalde Rodriguez, Pedro Antonio
 Lopez Herrero, Francisco
 Cecilia Simon, Eduardo
 Gonzalez Zarso, Luis
 Ibañez-aldecoa Silvea, Miguel
 Ruiz Franco-baux, Joaquin

Nivel I (Monitor)

Guerrero Serpa, Eduardo
 Neva Delgado, Juan Carlos
 Briozzo Martignoni, Alejandro
 Gonzalez Samaniego, Diego
 Nuñez Gomez, Fernando
 Conde Barreiro, Rafael
 Gozalbes Alonso, Pablo
 Moreno Garcia, Javier
 Gomez Valero, Fco De Paula
 Rubio Sanchez, Juan Carlos

Aspirantes

Gonzalez Borrás, Juan
 Muñoz Dominguez, Angel
 Neva Delgado, Fco Javier
 Sanchez Ramirez, Fernando
 Carey , Steve
 Lynch , Mick
 Sanchez Fuentes, Jose Antonio
 Iramain , Julio Cesar
 Fernandez Nuñez, Jose Angel
 Garcia Parra, Alfonso
 Lopez Torralba, Daniel Antonio
 Dubreville , Patrick
 Mollinedo Saenz, Lorenzo
 Nevado Pastor, Manuel Ramon
 Sanchez Calderon, Jose
 Gomez De Miguel, Elena
 Perera Pavo, Tomas
 Quintana Romero, Jose Manuel
 Costigan , Eoin
 Gomez Vargas, Jesus
 Vicente Santamaria, Antonio

7. LICENCIAS EXPEDIDAS EN LAS TEMPORADAS

Temporada	Sen.	Jun.	Juv.	Cad.	Inf./Ale. Benjamin	Fem.	Entr.	Arb.	Total
1986/87	453		303	388	236		15	42	1.447
1987/88	500		273	341	133		22	38	1.286
1988/89	627		264	206	148		32	37	1.314
1989/90	596		223	227	169		29	29	1.292
1990/91	640		251	224	209	4	22	49	1.399
1991/92	543		380	193	102		24	37	1.286
1992/93	564		382	180	99		22	33	1.238
1993/94	557		315	171	194	43	33	35	1.348
1994/95	621		258	194	226	43	50	26	1.462
1995/96	682		406	152	250		49	36	1.610
1996/97	694		465	263	321	75	56	32	2.530 (586 esc.)
1997/98	725	232	228	260	328	124	66	22	2.617 (632 esc.)
1998/99	789	180	288	270	323	69	71	37	2.560 (594 esc.)
1999/00	607	174	271	234	292	63	60	47	2.327 (520 esc.)
2000/01	604	186	231	232	257	70	60	33	2.068 (340 esc.)

8. INSTALACIONES DEPORTIVAS UTILIZADAS

Almería

Estadio de la Juventud

Cádiz

Ciudad Deportiva Municipal de Deportes (Puerto de Sta. María)

Anexo de Chapin (Jerez)

Instalaciones Deportivas Guadiaro (Gibraltar)

Córdoba

Campus Universitario de Rabanales

Granada

Campus Universitario Fuentenueva

Instalaciones Deportivas de Armilla

Huelva

Patronato Municipal de Deportes de Moguer

Jaén

Estadio de La Fuentezuela

Málaga

Campo Universitario de Teatinos

Campo Urb. Bahía de Marbella

Sevilla

Estadio de La Cartuja

Instalaciones Municipales de San Pablo

Instalaciones Municipales de San Jerónimo

Instalaciones Colegio Portaceli

Instalaciones Blanco White

Instalaciones Pablo Olavide

9. ACTIVIDADES DEPORTIVAS OFICIALES REALIZADAS

NACIONALES

a) División de Honor A

Participantes
Universidad de Sevilla
El Monte Ciencias

Clasificación

2º

4º

b) División de Honor B

Universidad de Granada
Inés Rosales CAR

4º

10º

c) Liga Nacional Primera División. Grupo D

Participantes
C.D. Univ. de Málaga
C.R. Atco. Portuense
E.R. San Jerónimo
Jaén Rugby

Clasificación

1º

3º

7º

8º

d) Copa S.M. El Rey

Participantes
El Monte Ciencias
Universidad de Sevilla
Ines Rosales C.A.R.

Clasificación

Cuartos de final

Octavos de final

Octavos de final

e) Liga de Ascenso a 1ª Nacional

Participantes
El Monte Ciencias B
C.R. Marbella

Clasificación

Semifinalista

Semifinalista

f) Campeonato de España Juvenil

Participantes
C.R. Costa Almería
C.R. Atco. Portuense

Clasificación

1ª fase

1ª fase

g) Campeonato de España Cadete

Participantes
Univ. de Sevilla
El Monte Ciencias

Clasificación

4º

6º

h) Campeonato de España Infantil

Participantes
E.R. San Jerónimo
El Monte Ciencias
C.R. Atco. Portuense
Universidad de Sevilla

Clasificación

2º

7º

18º

23º

i) **Campeonato de España Alevín**

Participantes

E.R. San Jerónimo
Inés Rosales CAR
C.R. Atco. Portuense
El Monte Ciencias
Universidad de Sevilla

Clasificación

3º
4º
7º
8º
16º

j) **Campeonato de España Benjamín**

Participantes

C.R. Atco. Portuense

Clasificación

6º

k) **Campeonato de España Selecciones Territoriales**

Participantes

Selección Senior
Selección Juvenil
Selección Cadete
Selección Femenina

Clasificación

1º
1º
2º
5º

REGIONALES

a) X Copa F.A.R. "Trofeo Felipe del Valle"

Clasificación:

Campeón	Univ. de Sevilla
Subcampeón	El Monte Ciencias

b) Campeonato Regional de Andalucía I División Regional

Participantes	Clasificación
Monte Ciencias Olavide	1º
Marbella R.C.	2º
Univ. de Sevilla	3º
C.R. Costa Almería	4º
Univ. de Granada	5º
C.R. Atco. Portuense	6º
A.D. Univ. de Córdoba	7º
Inés Rosales CAR	8º

c) Campeonato Regional de Andalucía II División Regional Grupo A (Occidental)

Participantes	Clasificación
Univ. de Sevilla	1º
El Monte Ciencias-Olavide	2º
Dto. Macarena E.R. San Jerónimo	3º
Univ. de Huelva	4º

d) Campeonato Regional de Andalucía II División Regional Grupo B (Oriental)

Participantes	Clasificación
Univ. de Málaga	1º
Jaén Rugby	2º
Campo de Gibraltar R.C.	3º
Marbella R.C.	4º
Univ. de Almería	5º

e) Campeonato Regional de Andalucía de Juveniles. Grupo A (Occidental)

Participantes	Clasificación
C.R. Atco. Portuense	1º
E.R. San Jerónimo	2º
Inés Rosales CAR	3º
A.D. Univ. Sevilla	4º
Monte Ciencias Olavide	5º



Club Dto. Macarena – E.R. San Jerónimo.

**f) Campeonato Regional de Andalucía de Juveniles.
Grupo B (Oriental)**

Participantes	Clasificación
C.R. Costa Almería	1º
C.R. Málaga	2º
C.D. Univ. de Granada	3º
C.D. Cajasur Córdoba	4º
Marbella R.C.	5º
Jaén Rugby	6º

**g) Campeonato Regional de Andalucía de Cadetes
Grupo A (Occidental)**

Participantes	Clasificación
El Monte Ciencias Olavide	1º
Univ. de Sevilla A	2º
C.R. Atco. Portuense	3º
Dto. Macarena E.R. San Jerónimo	4º
Univ. de Sevilla B	5º
Inés Rosales CAR	6º

**h) Campeonato Regional de Andalucía de Cadetes
Grupo B (Oriental)**

Participantes	Clasificación
EMR Univ. de Granada	1º
Divino Pastor - Univ. Málaga	2º
Jaén Rugby	3º
C.R. Costa Almería	4º
C.D. Cajasur Córdoba	5º

**i) Campeonato Regional de Infantiles
Grupo Occidental**

Participantes	Clasificación
Dto. Macarena E.R. San Jerónimo	1º
EL Monte Ciencias Olavide	2º
EDM Claret Univ. de Sevilla	3º
Aljarafe Univ. de Sevilla	4º
EDM Dos Hermanas Univ. de Sevilla	5º
Inés Rosales CAR	6º

**j) Campeonato Regional de Infantiles
Grupo Oriental**

Participantes	Clasificación
Divino Pastor Univ. Málaga	1º
C.R. Atco. Portuense	2º
Jaén Rugby	3º

k) Campeonato Regional de Alevines
Grupo Occidental

Participantes	Clasificación
Dto. Macarena E.R. San Jeronimo	1º
Inés Rosales CAR	2º
Aljarafe Univ. de Sevilla	3º
EDM Claret Univ. de Sevilla	4º
Algarrobillo Univ. de Sevilla	5º
EDM Dos Hermanas Univ. de Sevilla	6º
El Monte Ciencias Olavide	7º

l) Campeonato Regional de Alevines
Grupo Oriental

Participantes	Clasificación
C.R. Atco Portuense A	1º
Divino Pastor Univ. Málaga	2º
Marbella R.C.	3º
C.R. Atco. Portuense B	4º

m) Campeonato Regional de Benjamines
Grupo Oriental

Participantes	Clasificación
C.R. Atco. Portuense	1º
Divino Pastor Univ. Málaga	2º

n) Campeonato Regional Femenino

Participantes	Clasificación
C.D. Univ. Granada	1º
A.D. Universidad de Sevilla	2º
Universidad de Málaga	3º

AMISTOSOS

10. ENCUENTROS AMISTOSOS INTER CLUBS DE LA REGIÓN

Cadetes

C.D. Univ. Granada	C.D. Cajasur Córdoba	74-0
--------------------	----------------------	------

Alevin

C.R. Atco. Portuense	Dto. Macarena San Jerónimo	14-17
Marbella R.C.	Dto. Macarena San Jerónimo	0-19
Divino Pasor Univ. Málaga	Dto. Macarena San Jerónimo	0-31

11. ENCUENTROS AMISTOSOS INTER CLUBS ESPAÑOLES

Selecciones Territoriales Juvenil

Madrid	Valencia	27-8
Castilla y León	Andalucía	8-20
Castilla y León	Valencia	0-8
Andalucía	Madrid	5-22

Selecciones Territoriales Femenino

Andalucía	Madrid	0-17
Madrid	Andalucía	17-0
Juveniles		
C.D. Univ. Granada	Cisneros R.C.	23-16

12. ENCUENTROS AMISTOSOS INTERNACIONALES INTER CLUBS

C.R. Atco Portuense	HMS Richmond	36-12
---------------------	--------------	-------

13. NUMERO DE EQUIPOS QUE HAN JUGADO EN LAS COMPETICIONES SEÑALADAS ANTERIORMENTE:

Senior	26
Juvenil	11
Cadete	11
Infantil	10
Alevín	11
Benjamín	2
Femenino	3
Total	72

14. NUMERO DE PARTIDOS JUGADOS EN LAS COMPETICIONES REALIZADAS

Senior	254
Juvenil	110
Cadete	104
Infantil	72
Alevín	85
Benjamín	5
Femenino	12
Total	642

15. RELACION DE NUMERO DE LICENCIAS POR CLUBS**Almería**

	Tot. Lic.	Tot. Jg. N.	Tot. Jug.	Sen.	Jun.	Juv.	Cad.	Inf.	Alv.	Bjn.	Tot. Jras.	Tot. Ent.	Tot. Arb.	Tot. Dir.
C.R. Costa Almería	79	0	77	24	5	26	21	1	0	0	0	1	0	1
Universidad Alm.	27	0	25	25	0	0	0	0	0	0	0	1	0	1
Total	106	0	102	49	5	26	21	1	0	0	0	2	0	2
(Escolares, 40)	146													

Cádiz

	Tot. Lic.	Tot. Jg. N.	Tot. Jug.	Sen.	Jun.	Juv.	Cad.	Inf.	Alv.	Bjn.	Tot. Jras.	Tot. Ent.	Tot. Arb.	Tot. Dir.
C.R.A.T. Portuense	163	56	98	3	0	21	31	18	16	9	0	7	0	2
Campo Gibraltar	38	0	36	32	4	0	0	0	0	0	0	1	0	1
Español de Africa	29	0	27	17	6	4	0	0	0	0	0	1	0	1
Sin Club	4	0	0	0	0	0	0	0	0	0	0	0	4	0
Total (Escolares, 45)	234 279	56	161	52	10	25	31	18	16	9	0	10	4	3

Córdoba

	Tot. Lic.	Tot. Jg. N.	Tot. Jug.	Sen.	Jun.	Juv.	Cad.	Inf.	Alv.	Bjn.	Tot. Jras.	Tot. Ent.	Tot. Arb.	Tot. Dir.
Caja-Sur Univ.	36	12	22	0	4	2	0	15	1	0	0	1	0	1
Univ. Córdoba	37	0	34	27	7	0	0	0	0	0	0	1	0	2
Sin club	1	0	0	0	0	0	0	0	0	0	0	0	1	0
Total (Escolares, 351)	74 109	12	56	27	11	2	0	15	1	0	0	2	1	3

Granada

	Tot. Lic.	Tot. Jg. N.	Tot. Jug.	Sen.	Jun.	Juv.	Cad.	Inf.	Alv.	Bjn.	Tot. Jras.	Tot. Ent.	Tot. Arb.	Tot. Dir.
Univ. Granada	156	30	95	28	13	24	26	4	0	0	20	4	0	7
Sin Club	7	0	0	0	0	0	0	0	0	0	0	0	7	0
Total (Escolares, 55)	163 218	30	95	28	13	24	26	4	0	0	20	4	7	7

Huelva

	Tot. Lic.	Tot. Jg. N.	Tot. Jug.	Sen.	Jun.	Juv.	Cad.	Inf.	Alv.	Bjn.	Tot. Jras.	Tot. Ent.	Tot. Arb.	Tot. Dir.
Univ.Huelva	26	0	23	21	2	0	0	0	0	0	0	1	0	2
Total	26	0	23	21	2	0	0	0	0	0	0	1	0	2

Jaén

	Tot. Lic.	Tot. Jg. N.	Tot. Jug.	Sen.	Jun.	Juv.	Cad.	Inf.	Alv.	Bjn.	Tot. Jras.	Tot. Ent.	Tot. Arb.	Tot. Dir.
Jaén Rugby	93	22	65	11	10	19	15	10	0	0	0	2	0	4
Sin Club	3	0	0	0	0	0	0	0	0	0	0	0	3	0
Total	96	22	65	11	10	19	15	10	0	0	0	2	3	4

Málaga

	Tot. Lic.	Tot. Jg. N.	Tot. Jug.	Sen.	Jun.	Juv.	Cad.	Inf.	Alv.	Bjn.	Tot. Jras.	Tot. Ent.	Tot. Arb.	Tot. Dir.
C.D. Universitario	88	33	49	27	2	14	6	0	0	0	0	3	0	3
C.R. Málaga	11	0	0	0	0	0	0	0	0	0	11	0	0	0
Marbella R.C.	107	0	103	42	2	17	12	6	14	10	0	3	0	1
Div. Pastor UMA	29	0	29	0	0	0	17	16	2	0	0	0	0	0
Sin Club	4	0	0	0	0	0	0	0	0	0	0	0	4	0
Total	239	33	181	69	4	31	35	16	16	10	11	6	4	4
(Escolares, 60)	299													

Sevilla

	Tot. Lic.	Tot. Jg. N.	Tot. Jug.	Sen.	Jun.	Juv.	Cad.	Inf.	Alv.	Bjn.	Tot. Jras.	Tot. Ent.	Tot. Arb.	Tot. Dir.
E.R. S. Jerónimo	138	46	69	11	15	7	2	23	0	11	12	6	0	5
C.A.R. Inés Ros.	141	33	99	18	11	28	14	14	12	2	0	6	0	3
Monte Rugby	190	25	147	52	16	27	24	15	11	2	0	10	0	8
Univers. Sevilla	270	79	146	16	4	30	49	27	15	5	27	11	0	7
Cajasur Univ.	36	0	33	0	2	12	15	4	0	0	0	2	0	1
Sin Club	15	0	0	0	0	0	0	0	0	0	0	1	14	0
Total	790	183	494	97	48	104	104	83	38	20	39	36	14	24
(Escolares, 105)	895													
Tot. Federac.	1.728	336	1.177	354	103	231	232	147	71	39	70	63	33	49
(Escolares, 340)	2.068													



Fénix C.R. categoría cadete.