



FEDERACION ANDALUZA DE RUGBY
(Fundada en 1951)

1. DOMICILIO SOCIAL: C/ Benidorm, 5
Tel. (95) 421 75 73
Fax: (95) 421 48 12
41001 SEVILLA

2. JUNTA DE GOBIERNO:

Presidente: D. Antonio BUZON FERNANDEZ



Vicepresidente
Asuntos Deportivos: D. Ramón LAMAS ZAPATA

Vicepresidente
Asuntos Económicos: D. Roberto ALCON PERDIGUERO

Vicepresidente
Relaciones Públicas: D. Francisco ALONSO ROJAS

Vicepresidente
Delegaciones: D. Manuel FERNANDEZ RAMOS

Director Técnico: D. José Ramón NUÑEZ JIMENEZ

Tesorero: D. Jorge COBO GARCIA



Selección Andaluza. Subcampeona de España senior

Vocal Médico: D. José M. ROJAS-MARCOS MERCHANTÉ

Vocal Comunicaciones: D. Antonio LIBRERO FERNANDEZ

Vocal Comité Arbitros: D. Manuel CHICHARRO RODRÍGUEZ

Vocal de Instalaciones: D. Ramón LOPEZ HARO

Vocal Delegaciones: D. Santiago NEVA DELGADO

Vocal Delegaciones: D. José M. DE LA TORRE PEINADO

Vocal Plan Promoción: D. Alejandro AGUILERA FDEZ. DE MESA

Vocal Asesor Jurídico: D. Antonio RUIZ VAZQUEZ

Secretario General: D. Pedro CASTRO RODRIGUEZ

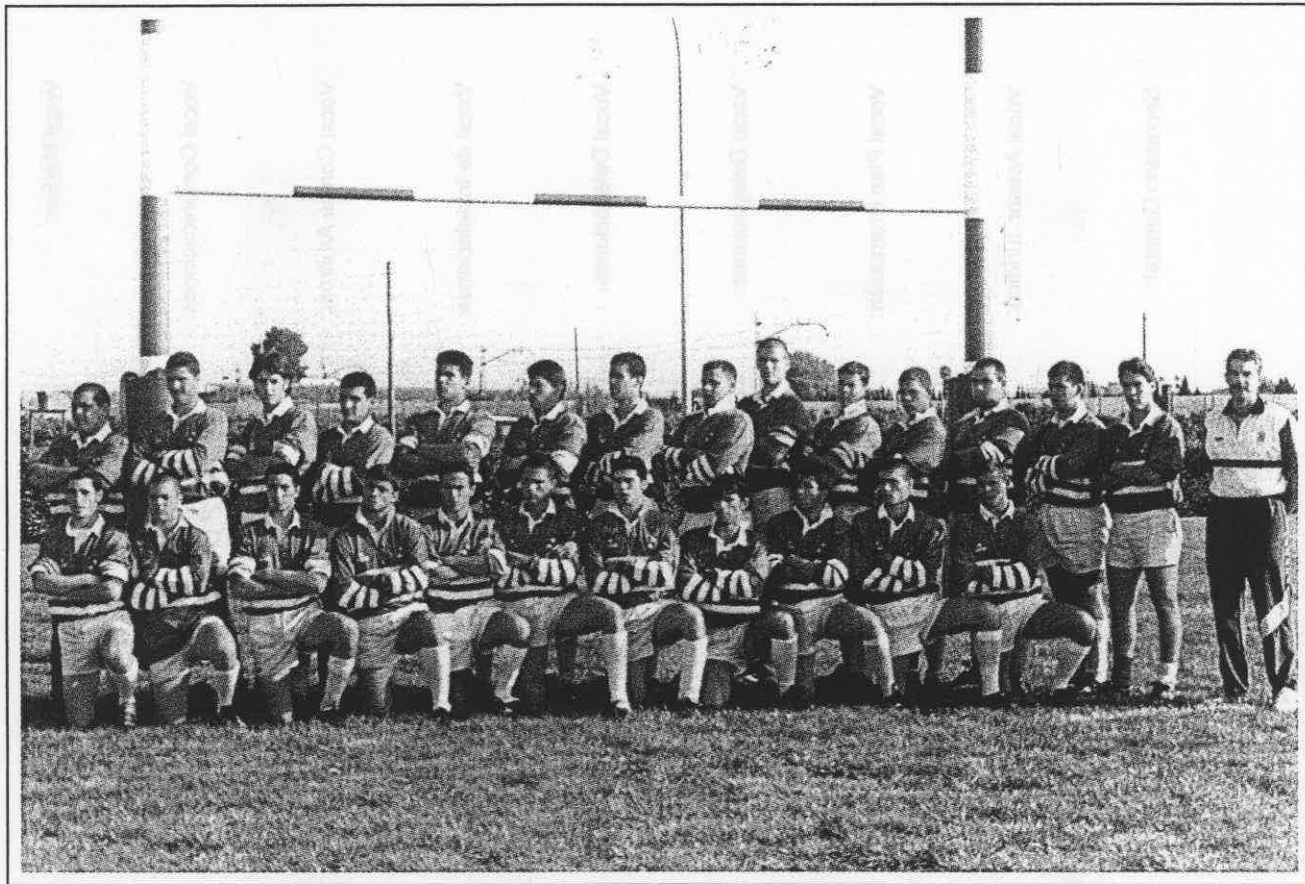

Selección Andaluza Juvenil. Subcampeona de España

2-1. Federaciones - Delegaciones

Delegación de Almería

Delegado: D. José MEDIALDEA RODRÍGUEZ

Delegación de Cádiz

Delegado: D. Santiago NEVA DELGADO

Delegación de Córdoba

Delegado: D. Miguel Angel ACASUSO DIAZ

Delegación de Granada

Delegado: D. Manuel FERNÁNDEZ RAMOS

Delegación de Jaén

Delegado: D. Julián J. JURADO MARTINEZ

Delegación de Málaga

Delegado: D. Rafael BERROCAL BAEZA

Delegación de Sevilla

Delegado: D. José M. ROJAS-MARCOS MERCHANTTE

3. ORGANISMOS TÉCNICOS:

Comité de Selección

Presidente: D. José Ramón NUÑEZ JIMENEZ

Comité de Selección Senior

Presidente D. Juan Antonio ARENAS POSADAS

Comité Selección Juvenil

Presidente: D. Alejandro AGUILERA FDEZ. DE MESA

Comité Selección Cadete

Presidente: D. Manuel CRUZ RESURRECCION

Comité Competición

Juez único: D. Antonio RUIZ VÁQUEZ
(Hasta el 28 de diciembre de 1998)

D. Miguel Angel SEOANE POZO

Comité Apelación

Presidente: D. Antonio BUZON FERNANDEZ

Vocales: D. Pedro MARTIN GOMEZ
D. Francisco RODRIGUEZ GOMEZ
D. Manuel LOJO RAMIREZ
D. Antonio MARTIN ORTIZ

Comité Arbitros

Presidente: D. Manuel CHICHARRO RODRÍGUEZ

Comité Escuelas Técnicas:

Arbitro: D. Manuel CHICHARRO RODRIGUEZ

Entrenador: D. José Ramón NUÑEZ JIMENEZ

4. CLUBS O ENTIDADES AFILIADAS A LA F.E.R. CON LAS CATEGORIAS EN LAS QUE TIENEN EQUIPOS Y NUMERO DE ELLOS EN CADA CATEGORIA

Nombre del club	Div. Honor	1ª Nal.	1ª Reg.	2ª Reg.	Junior	Juv.	Cad.	Inf./Alv.	Fem.
Almería									
Universidad Almería			1						
Costa Almería			1			1	1	3	
Cádiz									
Atco Portuense			1			1		1	
Gibraltar			1			1			
R. C. Xerez			1						
C.R.U. Algeciras				1					
Córdoba									
Univ. Córdoba			1			1			
Granada									
R. U. Generalife	1		1			1	1		
C. R. Granada			1			1	1	1	1
INEF Granada									1
Huelva									
Univ. Huelva				1					
Jaén									
Univ. Jaén			1			1			
Jaén S.R.			1			1			
Málaga									
Universidad Málaga		1	1			1	1	2	
C.R. Marbella			1				1	2	
C.R. Málaga			1					2	1
Sevilla									
C.A.R. Inés Rosales		1	1	1		1	1	1	
Universidad Sevilla	1		1	1		1	1	2	1
El Monte Rugby	1		1			1	1	2	
San Jerónimo			1			1	1	3	
C.R. Sevilla		1		1			1	2	

5. ARBITROS CON LICENCIA ENCUADRADOS POR CATEGORIAS

Categoría Nacional

- D. Joaquín CABALLERO GALNARES
- D. José CAMPOS PORTERO
- D. Manuel CHICHARRO RODRIGUEZ
- D. José MEDIALDEA RODRÍGUEZ
- D. Santiago NEVA DELGADO
- D. Philip Albert FLAXMAN
- D. Juan GONZALEZ MANZANO
- D. Manuel RIVERO DOMINGUEZ
- D. Ramón LAMAS ZAPATA
- D. José Manuel PARDAL MARQUEZ

Categoría Provincial

- D. Antonio BURGOS DE MARIA
- D. José Antonio FERNANDEZ LOPEZ
- D. Antonio P. LINDE NAVARRO
- D. Francisco LIÑAN DELGADO
- D. Alberto MENDEZ SERRANO
- D. Miguel Angel MUÑOZ ARENAS
- D. Jorge Victor RAMIRO MONTES
- D. Fco. Manuel RUIZ JIMENEZ

Categoría Aspirante

- D. Vicente CARMONA PEREZ
- D. Antonio José DA CONCEIÇÃO PEREZ
- D. Miguel Angel DOMINGO SERRANO
- D. José Luis ESCALANTE FERNANDEZ-PALACIOS
- D. Miguel JODAR RECIO
- D. Antonio MARTINEZ PEINADO
- D. José Ramón NUÑEZ JIMENEZ
- D. Victor PALOMO GONZALEZ
- D^a Marta POLO MARTIN
- D. Antonio RAMIREZ CARMONA
- D. Felipe RIVERO DOMINGUEZ
- D. Roberto RUIZ GONZALEZ
- D^a M^a Carmen SAMANIEGO GALAN
- D. Fco. Manuel SILVA MERCHANT
- D. Juan José SILVA CAMPOS
- D. Pedro TELLEZ GUERRERO
- D. Pablo TORNERO MARTOS
- D. Gabriel Miguel TRENZADO FALCON

6. ENTRENADORES CON LICENCIA ENCUADRADOS POR CATEGORIAS

Nivel III (Nacional)

- D. Miguel Angel ACASUSO DIAZ
- D. Alejandro ÁGUILERA FERNANDEZ DE MESA
- D. Juan Antonio ARENAS POSADAS
- D. Juan Luis BELTRAN GARCIA
- D. Florencio CASTRO BUJAN
- D. Horacio DEL VALLE

- D. Javier GALVEZ GONZALEZ
- D. Pedro LEIVA PEREZ
- D. Ignacio MARTIN TAMAYO
- D. José Ignacio MORENO ROMERO
- D. Antonio PALOMO VERGES
- D. José Manuel PEREZ CORCHADO
- D. Manuel Salvador RODRIGUEZ OLIVA
- D. Pablo VILLANUEVA SERRANO

Nivel II (Provincial)

- D. Joaquín CABALLERO GALNARES
- D. José Miguel DE LA TORRE PEINADO
- D. Rodolfo DEL RIO LAMEYER
- D. Fco. Javier DEL CASTILLO DOMINGUEZ
- D. Rodolfo DEL RIO LAMEYER
- D. Francisco GONZALEZ PIZARRO
- D. Ricardo HIDALGO RUEDA
- D. Miguel IBAÑEZ ALDECOA SILVELA
- D. Manuel Joaquin JACOME LUNA
- D. Antonio LINDE NAVARRO
- D. Guillermo LOPEZ MUÑIZ
- D. Roberto RUIZ GONZALEZ

Nivel I (Monitor)

- D. Juan José ATORRASAGASTI ALONSO
- D. Rafael BERROCAL BAEZA
- D. Alejandro BRIOZZO MORTIGNONI
- D. Rafael CONDE BARREIRO
- D. José Antonio FERNANDEZ ROSADO
- D. Eduardo GUERRERO SERPA
- D. Agustín MALET RAGA
- D. Angel MUÑOZ DOMINGUEZ
- D. Juan Carlos NEVA DELGADO
- D. Mateo OLIVARES GONZALEZ
- D. Manuel OLIVARES MORA-FIGUEROA
- D. José Carlos PEREZ RECHE
- D. Rafael PIZARRO MONTES
- D. Rafael RODRIGUEZ RODRIGUEZ
- D. Pablo RUBIO GARCIA
- D. Juan Carlos RUBIO SANCHEZ
- D. Joaquín RUIZ FRANCO-BAUX
- D. Andres BARBACCIA

Aspirantes

- D. Pedro ALCALDE RODRIGUEZ
- D. Francisco ANGUITA FUENTES
- D. Salvador BASAGOITI OSBORNE
- D. Christian BAUTSTA GUERRERO
- D. Petr BENNET
- D. Nicolás CRUZ ANDLAN
- D. José Luis ESCALANTE FDEZ. PALACIOS
- D. Alfonso GARCIA PARRA
- D. Diego GONZALEZ SAMANIEGO
- D. Enrique HERNANDEZ JIMENEZ CASQUET
- D. Afrodciclo IZQUIERDO MARTIN

D. Patricio JARAMILLO PALACIOS
 D. José Manuel LEDESMA ROMERO
 D. Francisco LIÑAN DELGADO
 D. José María LLANOS MENDEZ
 D. Gonzalo LOBO MAGALLANES
 D. José Carlos LOPEZ FLORENCIO
 D. Manuel ORTEGA LOPEZ
 D. Juan José PADILLA MOLL
 D. Diego PAVON RAMIREZ
 D. Miguel Angel Povedano GOMEZ
 D. Manuel RÍVERO DOMINGUEZ
 D. Santiago RODRIGUEZ DOBLADO
 D. Antonio RODRIGUEZ GONZALEZ
 D. Carlos RUS HERRERA
 D. Valentín TRILLO MARTINEZ
 D. Julio VAQUEZ GONGORA
 D. Marcos VAZQUEZ VILLECHENOUS

7. LICENCIAS EXPEDIDAS EN LAS TEMPORADAS

Temporada	Sen.	Jun.	Juv.	Cad.	Inf./Ale.	Fem.	Entr.	Arb.	Total
1986/87	453		303	388	236		15	42	1.447
1987/88	500		273	341	133		22	38	1.286
1988/89	627		264	206	148		32	37	1.314
1989/90	596		223	227	169		29	29	1.292
1990/91	640		251	224	209	4	22	49	1.399
1991/92	543		380	193	102		24	37	1.286
1992/93	564		382	180	99		22	33	1.238
1993/94	557		315	171	194	43	33	35	1.348
1994/95	621		258	194	226	43	50	26	1.462
1995/96	682		406	152	250		49	36	1.610
1996/97	694		465	263	321	75	56	32	2.530 (586 esc.)
1997/98	725	232	228	260	328	124	66	22	2.617 (632 esc.)
1998/99	789	180	288	270	323	69	71	37	2.560 (594 esc.)

8. INSTALACIONES DEPORTIVAS UTILIZADAS

Almería

Estadio de la Juventud

Cádiz

Patronato Municipal de Deportes (Puerto de Sta. María)

Anexo de Chapín (Jerez)

Polideportivo de El Rosario (Algeciras)

Campo deportivo la Carraca (San Fernando)

Instalaciones Deportivas Sotogrande

Córdoba

Campus Universitario de Rabanales

Granada

Campus Fuentenueva

Instalaciones Deportivas de Armilla

Jaén
Complejo Las Fuentezuelas
Parque Deportivo de Linares

Málaga
Campo Beach Club (Torremolinos)
Campo Universitario de Tectinos
Campo Urb. Bahía de Marbella

Sevilla
Estadio de las Instalaciones de La Cartuja
Polideportivo Municipal San Pablo
Polideportivo Municipal San Jerónimo
Instalaciones del campo Portaceli
Instalaciones Blanco White

9. ACTIVIDADES DEPORTIVAS OFICIALES REALIZADAS

NACIONALES

a) División de Honor

Participantes
El Monte Ciencias
R.U. Univ. Generalife
Universidad de Sevilla

Clasificación
2º
6º
10º

b) Liga Nacional Primera División. Grupo D

Participantes
C.A.R. Inés Rosales
C.R. Sevilla Ivesur
Universidad de Málaga

Clasificación
2º
3º
5º

c) Copa S.M. El Rey

Participantes
Club Monte Rugby
R.U. Univ. Generalife

Clasificación
Semifinales
Cuartos de final

d) Liga de Ascenso a 1ª Nacional

Participantes
C.R. Atco. Portuense
C.R. Costa Almería

Clasificación
Asciende
Semifinalista

e) Campeonato de España Juvenil

Participantes
CAR Inés Rosales
E.R. San Jerónimo
Divino Pastor / Univ. de Málaga

Clasificación
Fase previa
Fase previa
Fase previa

f) Campeonato de España Cadete

Participantes

CAR Inés Rosales
E.R. San Jerónimo

Clasificación

4º
5º

g) Torneo Nacional Infantil**Participantes**

El Monte Ciencias
C.R. Sevilla Ivesur
E.R. San Jerónimo
Aljarafe Univ. de Sevilla
C.R. Atco. Portuense
Claret Univ. de Sevilla
Divino Pastor / Univ. de Málaga
Marbella R.C.
Carboneras / Costa Almería
C.R. Granada

Clasificación

5º
6º
7º
8º
11º
12º
13º
16º
17º
21º

h) Torneo Nacional Alevín**Participantes**

Marbella R.C.
C.R. Sevilla Ivesur
Divino Pastor / Univ. Málaga
Aljarafe Univ. Sevilla
E.R. San Jerónimo A
El Monte Ciencias
E.R. San Jerónimo B
Carboneras - Costa Almería

Clasificación

6º
9º
11º
12º
15º
17º
18º
19º

i) Copa S.M. La Reina**Participante**

C.R. Granada

Clasificación

Fase previa

j) Campeonato de España Selecciones Territoriales**Participantes**

Selección Andaluza Senior
Selección Andaluza Juvenil
Selección Andaluza Cadete

Clasificación

2º
2º
4º

REGIONALES

a) VIII Copa F.A.R. "Trofeo Felipe del Valle"

Clasificación:

Campeón	Universidad de Sevilla
Subcampeón	R.U. Univ. Generalife
Semifinalista	El Monte Ciencias
	Universidad Málaga
Cuartos Final	Universidad Córdoba
	Gibraltar R.C.
	Jaén Sporting rugby
	C.R. Atco. Portuense
Octavos Final	Universidad Jaén
	C.R.U. Algeciras
	Universidad Almería
	Costa Almería
	Marbella R.C.

b) Campeonato Regional de Andalucía I División Regional Grupo A

Participantes	Clasificación
C.R. Atco. Portuense	1º
El Monte Ciencias	2º
Universidad de Sevilla	3º
Gibraltar R.C.	4º
CAR Inés Rosales	5º
Cajasur Univ. Córdoba	6º
E.R. San Jerónimo	7º
Xerez R.C.	8º

c) Campeonato Regional de Andalucía I División Regional Grupo B

Participantes	Clasificación
Costa Almería	1º
Marbella R.C.	2º
Universidad Málaga	3º
C.R. Granada	4º
Jaén Sporting Rugby	5º
R.U. Univ. Generalife	6º
Universidad Jaén	7º
Universidad Almería	8º

d) Campeonato Regional de Andalucía II División Regional Grupo A

Participantes	Clasificación
C.R. Sevilla Ivesur	1º
Universidad Sevilla	2º
CAR Inés Rosales	3º
Universidad Huelva	4º
C.R.U. Algeciras	5º

e) Campeonato Regional de Andalucía de Juveniles. Fase Final

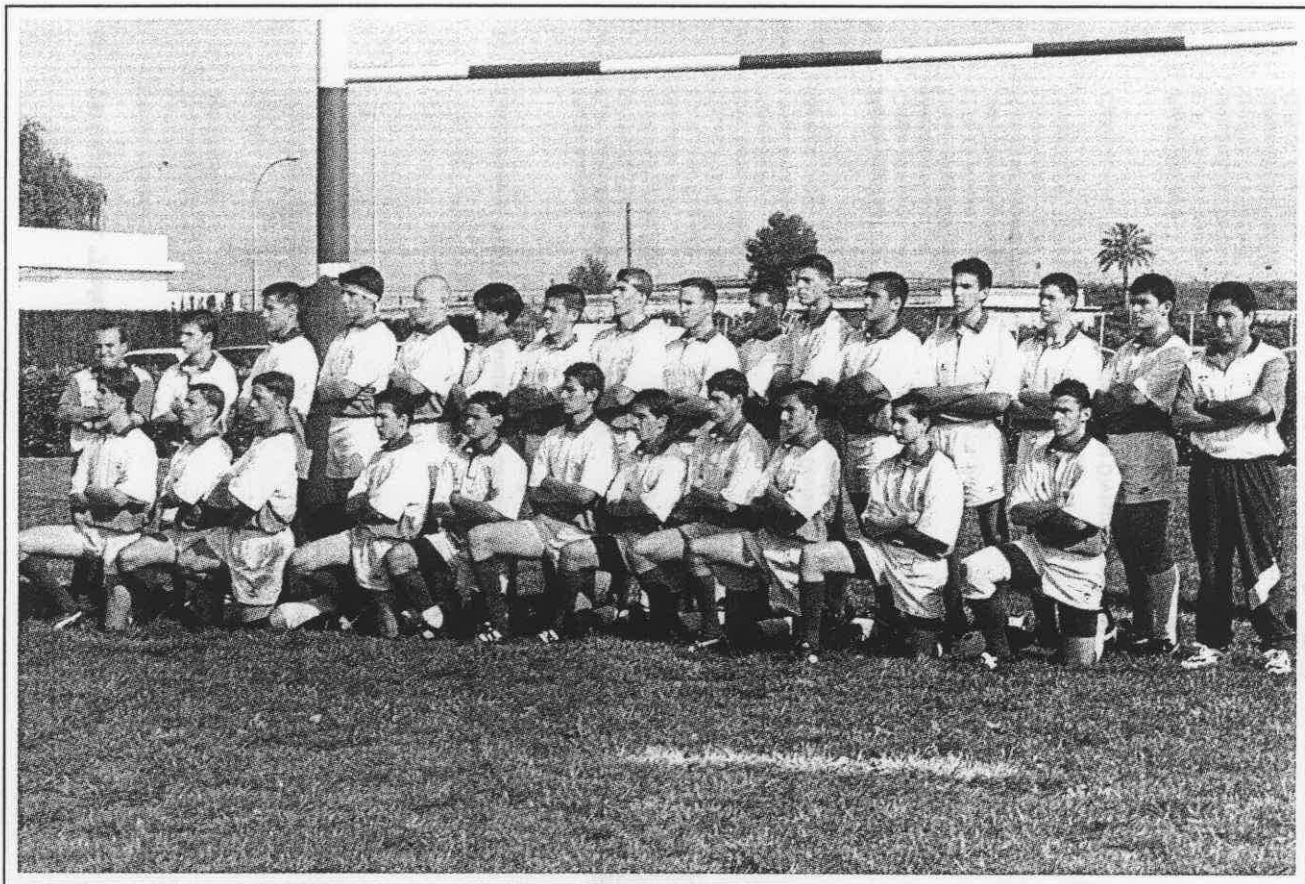

Selección Andaluza Cadete.

Participantes	Clasificación
CAR Inés Rosales	1º
E.R. San Jerónimo	2º
R.U. Univ. Generalife	3º
Universidad Málaga	4º

f) Campeonato Regional de Andalucía de Cadetes

Participantes	Clasificación
E.R. San Jerónimo	1º
CAR Inés Rosales	2º
Marbella R.C.	3º
Univ. de Sevilla	4º
Carboneras Costa Almeria	5º
Divino Pastor - Universidad Málaga	6º

g) Campeonato Regional de Infantiles

Participantes	Clasificación
C.R. Atco. Portuense	1º
El Monte Ciencias	2º
C.R. Sevilla Ivesur	3º
Alfarafe Univ. de Sevilla	4º
E.R. San Jerónimo	5º
C.R. Granada	6º
Claret Univ. de Sevilla	7º
Carboneras - Costa Almería A	8º
Divino Pastor Univ. Málaga	9º
Carboneras - Costa Almería B	10º

h) IV Jornadas de convivencia de Alevines. Campeonato de Andalucía

Participantes	Clasificación
El Monte Ciencias	1º
Marbella R.C.	2º
E.R. San Jerónimo	3º
Carboneras Costa Almería	4º
C.R. Sevilla Ivesur	5º
Divino Pastor - Univ. Málaga	6º

AMISTOSOS

10. ENCUENTROS AMISTOSOS INTER CLUBS DE LA REGIÓN

Senior		
C.R. Atco. Portuense	CAR Inés Rosales	24-15
El Monte Ciencias A	El Monte Ciencias B	97-6
E.R. San Jerónimo	Universidad de Sevilla	9-18
El Monte Ciencias	CAR Inés Rosales	55-5

Juvenil		
E.R. San Jerónimo	Universidad de Sevilla	52-0

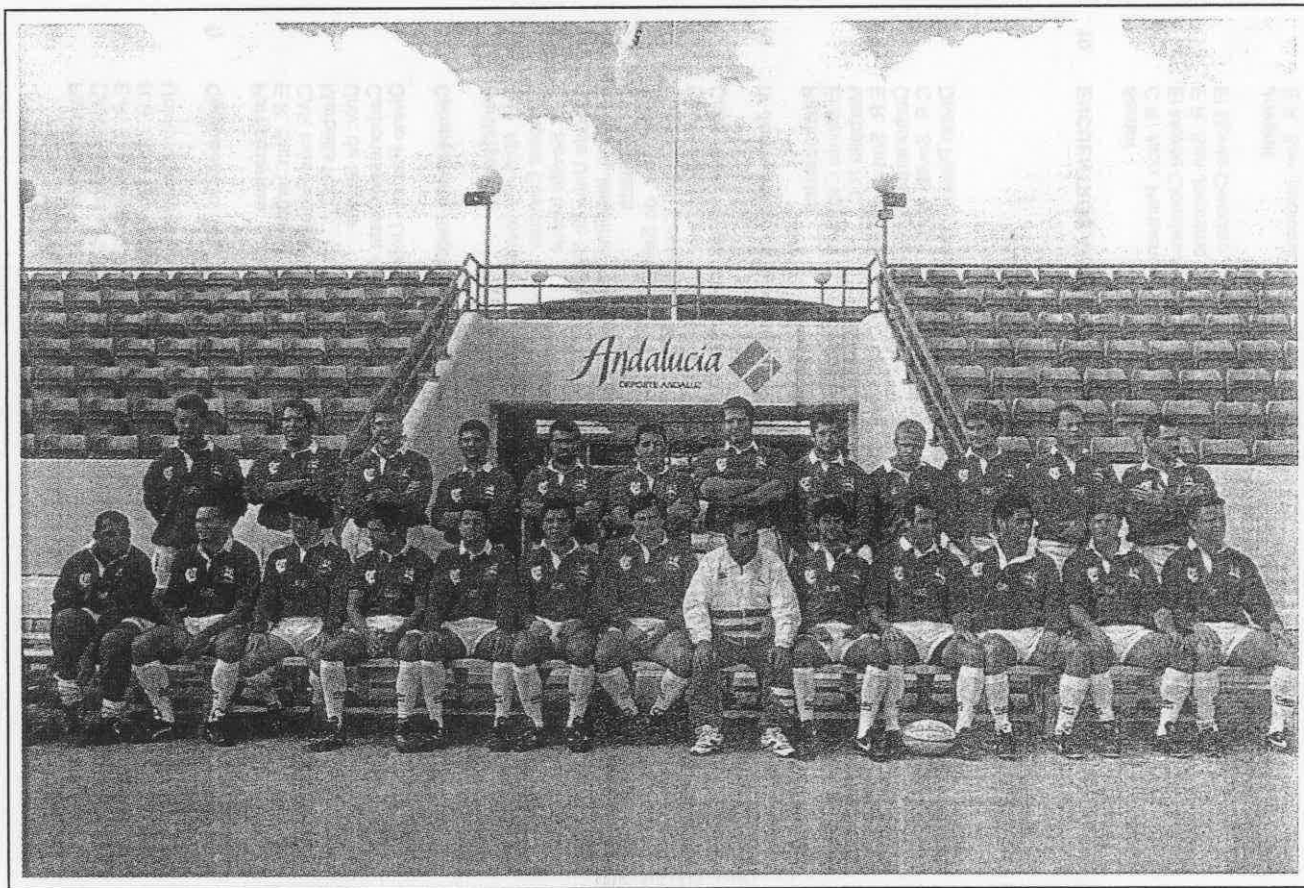

El Monte Ciencias. Tercer clasificado de División de Honor

Cadetes

CAR Inés Rosales	Marbella R.C.	31-5
CAR Inés Rosales	El Monte Ciencias	57-5

Femenino

Selección Andaluza Verde	Selección Andaluza Blanca	27-0
--------------------------	---------------------------	------

11. ENCUENTROS AMISTOSOS INTER CLUBS ESPAÑOLES**Juegos Deportivos Otoño Juvenil**

Andalucía	Castilla y León	0-22
Madrid	País Vasco	27-12
Andalucía	Madrid	5-5
Castilla y León	País Vasco	32-17

Juegos Deportivos Otoño Femenino

Andalucía	País Vasco	5-12
País Vasco	Madrid	15-0
Andalucía	Madrid	5-24

12. ENCUENTROS AMISTOSOS INTERNACIONALES INTER CLUBS**XXX Aniversario Universidad de Sevilla**

Universidad Sevilla	G.D. Direito	32-13
C.R. Sevilla Ivesur	G.D. Cascais	10-43
C.R. Sevilla Ivesur	G.D. Direito	7-74
Universidad Sevilla	G.D. Cascais	29-21

13. NUMERO DE EQUIPOS QUE HAN JUGADO EN LAS COMPETICIONES SEÑALADAS ANTERIORMENTE:

Senior	28
Juvenil	13
Cadete	10
Infantil	13
Alevín	8
Femenino	4
Total	76

14. NUMERO DE PARTIDOS JUGADOS EN LAS COMPETICIONES REALIZADAS

Senior	280
Juvenil	126
Cadete	75
Infantil	115
Alevín	76
Femenino	10
Total	682

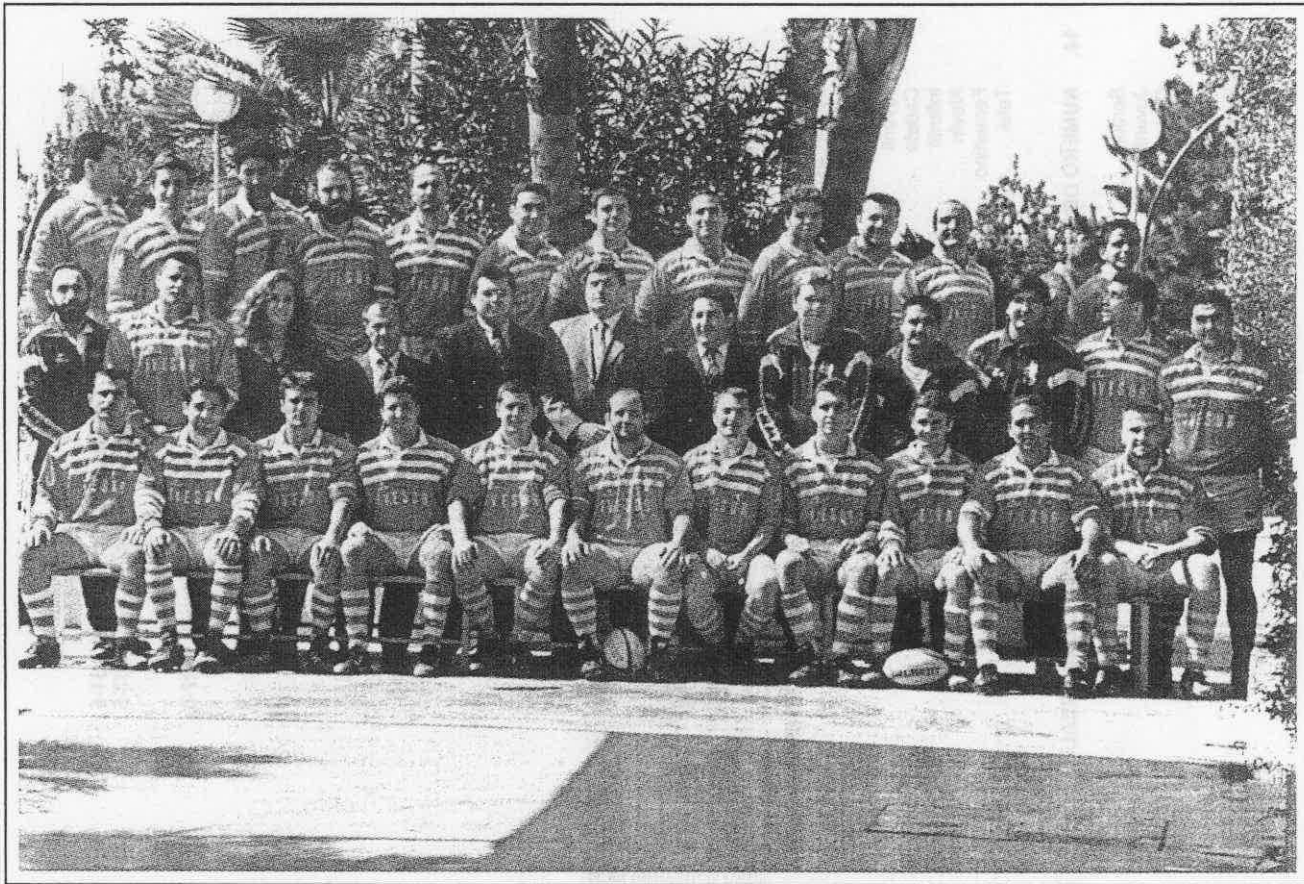

C.R. Sevilla Ivesur

15. PROMOCION TECNICA REALIZADA

Arbitros:

- Curso de Actualización en Sevilla
- Curso de Iniciación en Granada
- Curso de Actualización en Málaga
- Participación en cursos nacionales

Entrenadores:

- Curso de Iniciación en Huelva
- Presencia en los cursos nacionales
- Escuela de Verano 1999, en Marbella (Málaga)

16. RELACION DE NUMERO DE LICENCIAS POR CLUBS

Almería

	Tot. Lic.	Tot. Jg. N.	Tot. Jug.	Sen.	Jun.	Juv.	Cad.	Inf.	Alv.	Bjn.	Tot. Jras.	Tot. Ent.	Tot. Arb.	Tot. Dir.
C.R. Costa Almería	136	0	129	29	12	22	19	33	14	0	0	4	0	3
Universidad Alm.	30	0	28	28	0	0	0	0	0	0	0	1	0	1
Sin Club	2	0	0	0	0	0	0	0	0	0	0	0	2	0
Total (Escolares, 89)	168 257	0	157	57	12	22	19	33	14	0	0	5	2	4

Cádiz

	Tot. Lic.	Tot. Jg. N.	Tot. Jug.	Sen.	Jun.	Juv.	Cad.	Inf.	Alv.	Bjn.	Tot. Jras.	Tot. Ent.	Tot. Arb.	Tot. Dir.
C.R.A.T. Portuense	111	0	99	27	9	23	22	18	0	0	6	4	0	2
C.R. Xerez	32	0	29	25	4	0	0	0	0	0	0	1	0	2
Gibraltar R.F.C.	66	0	61	40	8	11	2	0	0	0	2	1	0	2
C.R.U. Algeciras	23	0	21	15	6	0	0	0	0	0	0	1	0	1
Sin Club	2	0	0	0	0	0	0	0	0	0	0	0	2	0
Total (Escolares, 51)	234 285	0	210	107	27	34	24	18	0	0	8	7	2	7

Córdoba

	Tot. Lic.	Tot. Jg. N.	Tot. Jug.	Sen.	Jun.	Juv.	Cad.	Inf.	Alv.	Bjn.	Tot. Jras.	Tot. Ent.	Tot. Arb.	Tot. Dir.
Caja-Sur Cordoba	25	0	23	0	0	13	10	0	0	0	0	2	0	0
Univ. Córdoba	43	0	41	28	7	0	4	2	0	0	0	1	0	1
Sin club	3	0	0	0	0	0	0	0	0	0	0	0	3	0
Total (Escolares, 101)	71 172	0	64	58	7	13	14	2	0	0	0	3	3	1

Granada

	Tot. Lic.	Tot. Jg. N.	Tot. Jug.	Sen.	Jun.	Juv.	Cad.	Inf.	Alv.	Bjn.	Tot. Jras.	Tot. Ent.	Tot. Arb.	Tot. Dir.
Univ. Generalife	121	35	80	27	7	26	19	1	0	0	0	4	0	2
C.R. Granada	109	0	73	27	5	15	15	10	1	0	32	3	0	1
Sin Club	6	0	0	0	0	0	0	0	0	0	0	0	6	0
Total (Escolares, 103)	236 339	35	153	54	12	41	34	11	1	0	32	7	6	3

Huelva

	Tot. Lic.	Tot. Jg. N.	Tot. Jug.	Sen.	Jun.	Juv.	Cad.	Inf.	Alv.	Bjn.	Tot. Jras.	Tot. Ent.	Tot. Arb.	Tot. Dir.
Univ.Huelva	27	0	26	24	2	0	0	0	0	0	0	1	0	0
Total	27	0	26	24	2	0	0	0	0	0	0	1	0	0

Jaén

	Tot. Lic.	Tot. Jg. N.	Tot. Jug.	Sen.	Jun.	Juv.	Cad.	Inf.	Alv.	Bjn.	Tot. Jras.	Tot. Ent.	Tot. Arb.	Tot. Dir.
Jaén S.R.	60	0	58	33	5	17	3	0	0	0	0	1	0	1
Universidad Jaén	64	0	61	19	14	20	8	0	0	0	0	2	0	1
Sin Club	2	0	0	0	0	0	0	0	0	0	0	0	2	0
Total	126	0	119	52	19	37	11	0	0	0	0	3	2	2

Málaga

	Tot. Lic.	Tot. Jg. N.	Tot. Jug.	Sen.	Jun.	Juv.	Cad.	Inf.	Alv.	Bjn.	Tot. Jras.	Tot. Ent.	Tot. Arb.	Tot. Dir.
C.D. Universitario	160	37	113	22	6	29	18	24	13	1	0	6	0	4
Marbella R.C.	99	0	95	26	3	3	21	8	13	21	0	2	0	2
C.R. Málaga	3	0	0	0	0	0	0	0	0	0	3	0	0	0
Sin Club	7	0	2	0	0	0	0	1	0	1	0	0	5	0
Total (Escolares, 92)	269 361	37	210	48	9	32	39	33	26	23	3	8	5	6

Sevilla

	Tot. Lic.	Tot. Jg. N.	Tot. Jug.	Sen.	Jun.	Juv.	Cad.	Inf.	Alv.	Bjn.	Tot. Jras.	Tot. Ent.	Tot. Arb.	Tot. Dir.
C.E.R. S. Jerónimo	123	0	113	10	18	30	28	16	10	1	1	4	0	5
C.A.R. Inés Ros.	130	72	48	3	1	21	21	2	0	0	1	6	0	3
Monte Rugby	177	35	128	37	8	27	29	16	11	0	0	7	0	7
Univ. Sevilla	231	82	104	0	1	25	29	34	12	3	24	15	0	6
C.R. Sevilla	147	31	108	30	3	6	22	24	21	2	0	5	0	3
E.D Los Mares	10	0	10	0	0	0	0	0	10	0	0	0	0	0
Sin Club	17	0	0	0	0	0	0	0	0	0	0	0	17	0
Total (Escolares, 158)	835 993	220	511	80	31	109	129	92	64	6	26	37	17	24

Tot. Federac. (Escolares, 594)	1.966 2.560	292	1.450	450	119	288	270	189	105	29	69	71	37	47
------------------------------------------	-----------------------	------------	--------------	------------	------------	------------	------------	------------	------------	-----------	-----------	-----------	-----------	-----------