

## FEDERACIÓN ESPAÑOLA DE RUGBY

C/ Ferraz, nº 16 – 4º Derecha  
CP: 28008 Madrid  
Teléfonos: 91 541 49 78 / 91 541 49 88  
Móvil: 679 469 519  
secretaria@ferugby.es  
www.ferugby.es

### JUNTA DIRECTIVA

#### Presidente

D. Alfonso FEIJOO GARCÍA

#### Vicepresidente Primero

D. Iñaki VERGARA GONZÁLEZ

#### Vicepresidente

D. Juan José GARCÍA LUNA

#### Vicepresidenta de Rugby Femenino

D<sup>a</sup>. Mariola ARRAIZA RIVERO

#### Tesorero

D. Maurici BENITO ARACIL

#### Secretario General

D. Eliseo PATRÓN-COSTAS COSTA-BLANCO

#### Vocales

D. Javier CANOSA SHACK

D<sup>a</sup>. Aurora CAPRITA

D. Carlos CASTELLANOS GARCÍA

D. José Antonio CUEVAS FERNÁNDEZ

D. Fernando DE LA FUENTE FERNÁNDEZ

D<sup>a</sup>. Elena DÍEZ DE LA LASTRA BUIGUES

D. Tomás EPALZA SOLANO

D. Guillermo GARCÍA DE POLAVIEJA

D<sup>a</sup>. Marta LATRE PASCUAL

D<sup>a</sup>. Elisabet MARTÍNEZ GARCÍA

D. Francisco Javier SAINZ BUENO

### DIRECCIÓN GENERAL

#### Director General

D. Sergio GERICÓ NOGUERO

**ORGANIGRAMA DE GESTIÓN – FERUGBY**

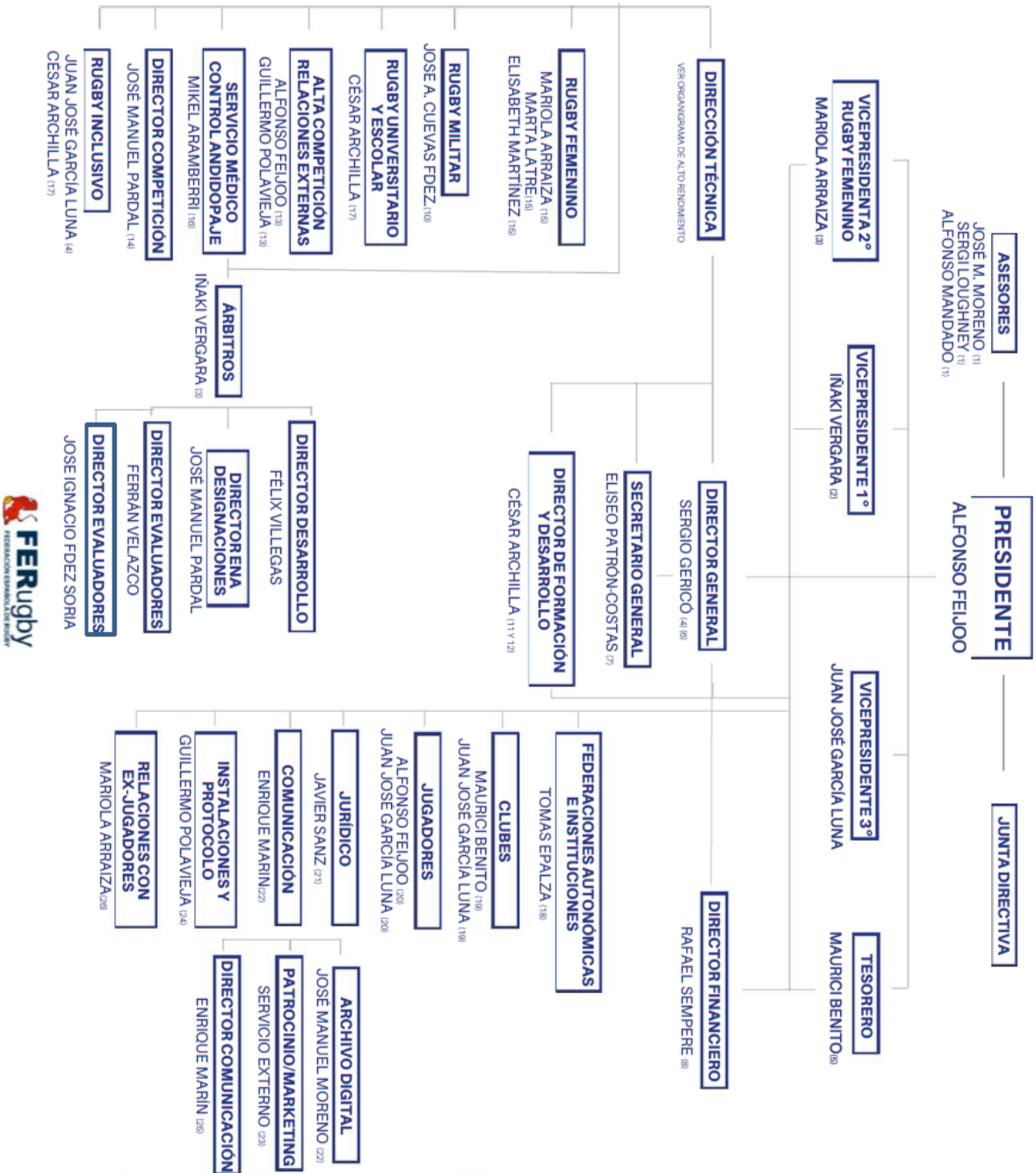

## COMITÉS NACIONALES

<p><b>COMITÉ NACIONAL DE DISCIPLINA DEPORTIVA</b>  <b>Presidente:</b> D. Carlos GARCÍA-TREVIJANO DE LA CAGIGA  D. Félix GIMENO ORDOÑO  <b>Secretario:</b> D. Eliseo PATRÓN-COSTAS CROSTA-BLANCO</p> <p><b>COMITÉ NACIONAL DE APELACIÓN</b>  <b>Presidente:</b> D. Antonio ÁVILA DE ENCIO  D. Ramón GONZÁLEZ BABE  <b>Secretario:</b> D. Eliseo PATRÓN-COSTAS</p> <p><b>SERVICIOS MÉDICOS</b>  <b>Jefe de Servicios Médicos:</b>  Dr. Mikel ARAMBERRI  <b>Médicos:</b>  Dra. Carmen LEÓN PARÍS  Dr. José Carlos SALÓ CUENCA  Dr. Jordi FORTUÑO  Dr. Jacobo SALVAT  Dr. Ángel Luis ORTIZ  Dr. Francisco Javier PURRIÑOS  Dra. Amaia MARTÍNEZ  Dra. Patricia NÚÑEZ  Dr. Alberto GÓMEZ  Dr. Álex SORRIBES  <b>Fisioterapeutas:</b>  D. Roberto MURIAS LOZANO  D. Hugo GARCÍA RODRÍGUEZ  D. Ángel DE LANUZA TORRES  D. Antonio PASTOR ARANDA  D. Arturo CARRERAS LEYENDA  D. Miguel RODRÍGUEZ ROSAL  D<sup>a</sup>. Henar LUCIO MEJÍAS  D. Pablo GARCÍA HORCAJO  D<sup>a</sup>. Henar GARCÍA HERRANZ  D. Pablo AMICH MARTÍN</p> <p><b>COMITÉ NACIONAL DE ÁRBITROS</b>  <b>Presidente de Honor:</b>  D. Juan HERNÁNDEZ DE LA PAZ (Q.E.P.D.)  <b>Presidente:</b>  D. Iñaki VERGARA GONZÁLEZ  <b>Vicepresidente:</b>  D. Ignacio CHAVES GARCÍA  <b>Tesorero:</b>  D. Pablo TORNERO MARTOS  <b>Secretario:</b>  D. Alberto PÉREZ IGLESIAS  <b>Vocal:</b>  D. Sergi FIGUERUELO PADRÓ  <b>Commissioner por parte de Rugby Europe:</b>  D. Alfonso MANDADO VÁZQUEZ  D. José Manuel PARDAL MÁRQUEZ  D. Eliseo PATRÓN-COSTAS CROSTA-BLANCO  <b>Commissioner por parte de World Rugby:</b>  D. Eliseo PATRÓN-COSTAS CROSTA-BLANCO</p>	<p><b>ESCUELA NACIONAL DE ÁRBITROS (ENA)</b>  <b>Director de la Escuela:</b>  D. José Manuel PARDAL MÁRQUEZ  <b>Responsable de desarrollo:</b>  D. Félix VILLEGAS CASADO  <b>Profesorado:</b>  D. Íñigo ATORRASAGASTI  D. Eki FANLO  D. Jorge MOLPECERES  D. José Manuel PARDAL MÁRQUEZ (World Rugby Educator)  D. Marc RIERA (WR Educator)  D. Félix VILLEGAS CASADO (WR Trainer)  D. José Ignacio FERNÁNDEZ SORIA (WR Educator)  <b>Evaluadores:</b>  D. Iñaki ATORRASAGASTI  D. Fernando BAGAZGOITIA  D. Javier BLANCO  D. Miguel DE LA VEGA  D. Sergi FIGUERUELO  D. Javier GALLACH  D. Guillermo LÓPEZ  D. José Luis LÓPEZ  D. Daniel LÓPEZ  D<sup>a</sup>. Paloma LOZA  D. José Manuel PARDAL MÁRQUEZ  D. Alberto PÉREZ  D. José Luis PÉREZ  D. Felipe RIVERO  D. Miguel VELA  D. Ferrán VELAZCO</p> <p><b>DIRECCIÓN TÉCNICA NACIONAL</b>  <b>Director Técnico Senior:</b>  D. Santiago SANTOS MUÑOZ  <b>Director de Desarrollo y Formación:</b>  D. César ARCHILLA PRAT</p> <p><b>COMITÉ NACIONAL DE SELECCIÓN</b>  <b>XV Masculino:</b>  D. Santiago SANTOS MUÑOZ  D. Miguel VELASCO DE LA PISA  <b>XV Femenino:</b>  D. José Antonio BARRIO GONZÁLEZ./D. Juan GONZÁLEZ MARRUECOS  <b>Seven Masculino:</b>  D. Pablo FEIJOO  <b>Seven Femenino:</b>  D. Pedro DE MATÍAS CID  <b>XV M20 Masculino:</b>  D. Santiago SANTOS MUÑOZ  D. Miguel VELASCO  <b>XV M18 Masculino:</b>  D. Miguel Ángel PUERTA  <b>Seven M18 Femenino:</b>  D<sup>a</sup>. María RIBERA  <b>Seven M18 Masculino:</b>  D. Gorka BUENO ARAMBURU</p>
--	---

**ORGANIGRAMA DE ALTA COMPETICIÓN - FERUGBY**

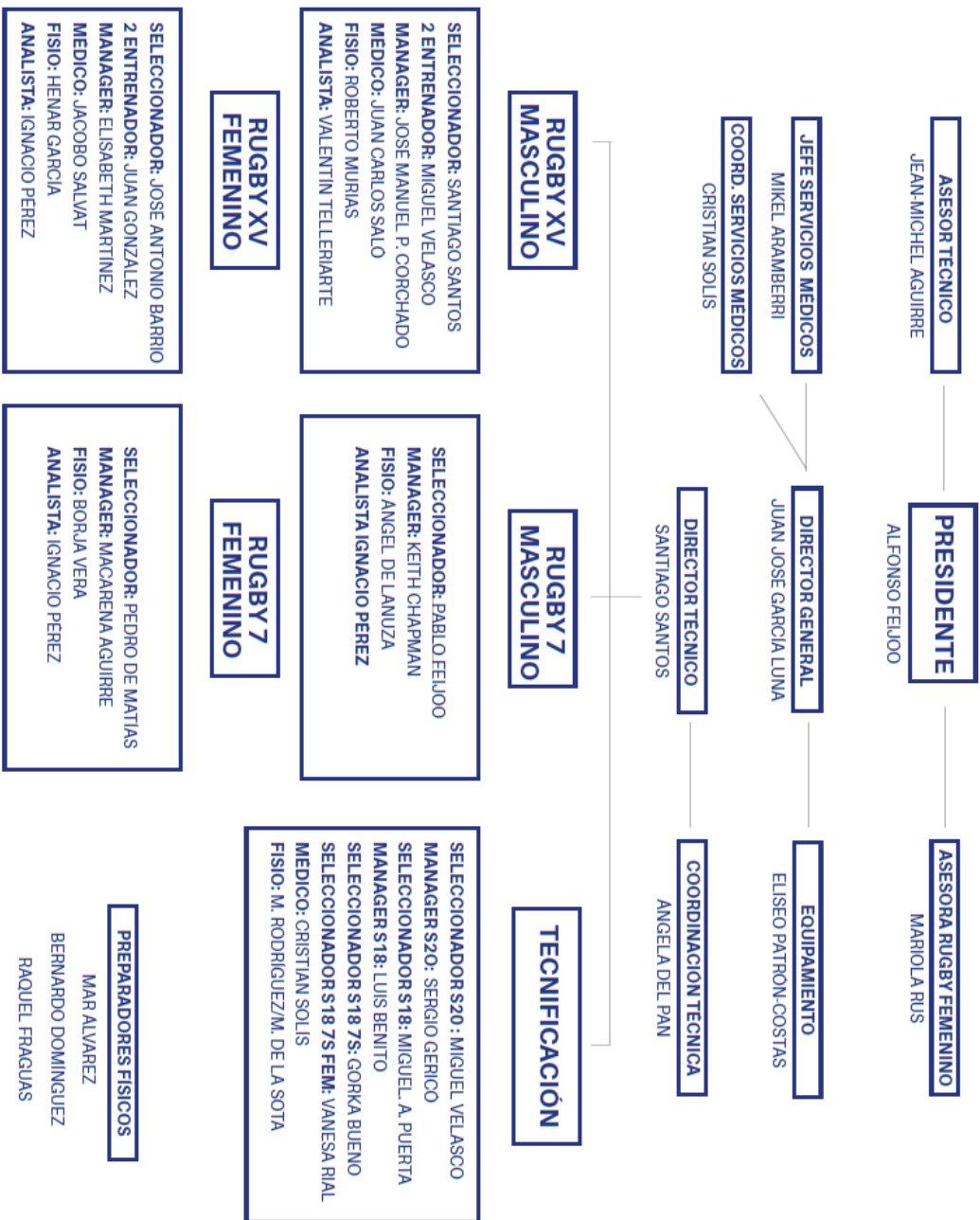

## FEDERACIÓN ESPAÑOLA DE RUGBY

### FEDERACIONES Y DELEGACIONES TERRITORIALES ADSCRITAS

#### Federaciones Territoriales

Federación Andaluza de Rugby	en Sevilla
Federación Aragonesa de Rugby	en Zaragoza
Federación de Rugby del Principado de Asturias	en Oviedo
Federación Balear de Rugby	en Palma de Mallorca
Federación Canaria de Rugby	en Las Palmas de Gran Canaria
Federación Cántabra de Rugby	en Santander
Federación de Rugby de Castilla y León	en Valladolid
Federación Catalana de Rugby	en Barcelona
Federación de Rugby de Ceuta	en Ceuta
Federación Extremeña de Rugby	en Cáceres
Federación Galega de Rugby	en La Coruña
Federación de Rugby de Madrid	en Madrid
Federación de Rugby de la Región de Murcia	en Murcia
Federación Navarra de Rugby/Nafar Rugby Federakuntza	en Pamplona
Federación de Rugby de la Comunidad Valenciana	en Valencia
Federación Vasca de Rugby/Euskadiko Errugbi Federazioa	en San Sebastián

#### Federaciones Provinciales

Federación Alavesa de Rugby	en Vitoria/Gasteiz
Federación Guipuzcoana de Rugby	en San Sebastián/Donostia
Federación Vizcaína de Rugby	en Bilbao/Bilbo

#### Delegaciones Territoriales

##### Castilla-La Mancha

Delegación de Castilla-La Mancha	en Toledo
----------------------------------	-----------

#### Delegaciones Provinciales

##### Andalucía

Delegación de Almería	en Almería
Delegación de Cádiz	en Cádiz
Delegación de Córdoba	en Córdoba
Delegación de Granada	en Granada
Delegación de Huelva	en Huelva
Delegación de Jaén	en Jaén
Delegación de Málaga	en Málaga
Delegación de Sevilla	en Sevilla

##### Castilla y León

Delegación de Ávila	en Ávila
Delegación de Burgos	en Burgos
Delegación de León	en León
Delegación de Palencia	en Palencia
Delegación de Salamanca	en Salamanca
Delegación de Soria	en Soria
Delegación de Valladolid	en Valladolid
Delegación de Zamora	en Zamora

##### Comunidad Valenciana

Delegación de Alicante	en Alicante
Delegación de Castellón	en Castellón
Delegación de Valencia	en Valencia

## ORDEN DE FEDERACIONES POR NÚMERO DE CLUBES INSCRITOS EN SUS COMPETICIONES

Cataluña/Catalunya	44
Com. Valenciana	41
Madrid	40
Andalucía	33
País Vasco/Euskadi	28
Principado de Asturias	22
Galicia	17
Castilla y León	15
Baleares/Balears	13
Aragón	12
Región de Murcia	10
Cantabria	7
Extremadura	7
Canarias	6
Navarra	6
Ceuta	5
*[Castilla-La Mancha	9]
<b>TOTAL</b>	<b>306</b>

**NOTA:** Algunos clubes, durante una temporada determinada o en más de una, han inscrito a uno o varios de sus equipos (o a veces incluso a todos sus equipos) en competiciones organizadas por federaciones pertenecientes a un territorio (Comunidad Autónoma o provincia) distinto a aquel en el que el club en cuestión tiene su sede. Por ejemplo, durante la temporada **2021-2022**, hubo clubes aragoneses, castellanomanchegos y murcianos con equipos inscritos en competiciones organizadas por la Federación de Rugby de la Comunidad Valenciana. En este desglose, se suman en cada caso todos los clubes que poseen equipos compitiendo dentro de una misma federación; salvo casos excepcionales, como el de Castilla-La Mancha en la temporada **2021-2022**). Es decir; la suma total de todos los clubes inscritos entre todas las federaciones autonómicas (indicado encima de este párrafo), con toda probabilidad no se corresponde con el número total de clubes en España, dado que algunos de esos clubes contabilizan para el registro total de más de una federación (al tener equipos inscritos en más de una) y no por ello pasan a convertirse en dos clubes distintos. Siguiendo con el ejemplo anterior, hubo clubes con sede en la Región de Murcia que en la temporada **2021-2022** tuvieron equipos inscritos en competiciones de la Federación de Rugby de la Región de Murcia y otros en competiciones de la Federación de Rugby de la Comunidad Valenciana. Por tanto, esos clubes están contabilizados en ambos registros. [Nota añadida durante la confección del 'Anuario 2021-2022 de la Federación Española de Rugby'.]

\*Delegación territorial (Castilla-La Mancha no tenía federación). En la temporada **2021-2022**, todos sus clubes participaron en competiciones organizadas por federaciones pertenecientes a otros territorios (Comunidades Autónomas o provincias). Por tanto, a diferencia del resto de casos, el número indicado en su línea (9) no se corresponde con el número de clubes que tienen equipos participando en competiciones de Castilla-La Mancha, sino con la cantidad de clubes con sede en el territorio perteneciente a la misma. Por este motivo, la cantidad indicada junto a Castilla-La Mancha (9) no se suma al TOTAL.

## ORDEN DE PROVINCIAS POR NÚMERO DE CLUBES CON SEDE DENTRO DE SU TERRITORIO

Madrid	36
Barcelona	30
Asturias	22
Valencia/València	20
Alicante/Alacant	14
Baleares	13
Vizcaya/Bizkaia	11
Murcia	10
Guipúzcoa/Gipuzkoa	9
Cantabria	7
La Coruña/A Coruña	7
Sevilla	7
Almería	6
Cádiz	6
Gerona/Girona	6
Málaga	6
Zaragoza	6
Badajoz	5
*Ceuta	5
Navarra	5
Pontevedra	5
S <sup>a</sup> . Cruz de Tenerife	5
Granada	4
Lugo	4
Tarragona	4

Burgos	3
Castellón/Castelló	3
Huesca	3
Las Palmas	3
León	3
Valladolid	3
Álava/Araba	2
Albacete	2
Cáceres	2
Ciudad Real	2
Córdoba	2
Guadalajara	2
Jaén	2
Salamanca	2
Toledo	2
Teruel	2
Ávila	1
Cuenca	1
Huelva	1
La Rioja	1
Lérida/Lleida	1
Orense/Ourense	1
Palencia	1
Segovia	1
Soria	1
Zamora	1
*Melilla	0
<b>TOTAL</b>	<b>295</b>

\*Ciudad autónoma.

**NOTA:** A diferencia del apartado anterior, en este caso el criterio para asignar una cantidad a cada línea del registro es el territorial (y no el administrativo/competitivo), desde la temporada **2021-2022** incluida. Es decir; el número de clubes indicado es el de aquellos con sede dentro de los límites territoriales de la provincia en cuestión, sin coincidir necesariamente esto con que todos los equipos que formen parte de esos clubes compitan inscritos en la federación territorial correspondiente a la Comunidad Autónoma a la que pertenece tal provincia. En la mayoría de los casos sí coincide, de ahí que el desajuste entre el **TOTAL** de los **CLUBES INSCRITOS EN COMPETICIONES DE CADA FEDERACIÓN TERRITORIAL** y el **TOTAL** de los **CLUBES CON SEDE DENTRO DE CADA PROVINCIA** no sea muy pronunciado.

### ORDEN DE FEDERACIONES POR NÚMERO DE LICENCIAS EN SUS COMPETICIONES

Madrid	9.832
Cataluña/Catalunya	6.670
Andalucía	4.627
Com. Valenciana	4.160
**Castilla y León	2.544
País Vasco/Euskadi	2.239
Galicia	1.776
Baleares/Balears	1.153
Principado de Asturias	1.118
Navarra	841
Región de Murcia	837
Aragón	805
Cantabria	512
Canarias	374
*[Ceuta	sin datos]
[Extremadura	d. incompletos]
<b>***TOTAL</b>	<b>37.488</b>

\*Ciudad autónoma.

\*\*Sin contabilizar las 82 licencias relativas a los directivos de Castilla y León en la temporada 2021-2022.

\*\*\*En este caso, el total exacto de licencias en España no se pudo recabar debido a la no disponibilidad de los registros totales de Ceuta y Extremadura.

**ORDEN DE PROVINCIAS POR NÚMERO DE LICENCIAS DENTRO DE SU TERRITORIO**

Madrid	9.832
Barcelona <sup>1</sup>	4.688
Valencia/València	2.290
Sevilla	1.310
Valladolid	1.186
Baleares/Balears	1.153
Asturias	1.118
Guipúzcoa/Gipuzkoa <sup>2</sup>	1.017
Málaga	990
Alicante/Alacant	953
Vizcaya/Bizkaia <sup>2</sup>	901
Cádiz <sup>1</sup>	858
Navarra	841
Murcia	837
Zaragoza	788
La Coruña/A Coruña	690
Pontevedra	679
Cantabria	575
Burgos	474
Granada	444
Gerona/Girona	377
Almería	372
León <sup>2</sup>	310
Jaén	295
Lérida/Lleida	239
Álava/Araba <sup>2</sup>	234
Tarragona	231
Palencia	217
S <sup>a</sup> . Cruz de Tenerife	207
Lugo	203
Orense/Ourense	169
Castellón/Castelló	139
Huesca <sup>2</sup>	138
Las Palmas	130
Cáceres	128
Córdoba	122
Salamanca	118
Ávila	62
Huelva <sup>1</sup>	62
Teruel	56
Zamora	54
Segovia	1
*Melilla	0
[Badajoz	sin datos] <sup>2</sup>
*[Ceuta	sin datos] <sup>2</sup>
<b>TOTAL<sup>2</sup></b>	<b>35.425</b>

\*Ciudad autónoma.

**NOTA:** No vienen reflejadas las licencias que corresponden a una federación autonómica de forma independiente a las tramitadas por los clubes. Por ejemplo, en la temporada **2021-2022** la Federación Andaluza de Rugby tenía 93 licencias (incluyendo a árbitros) que no pertenecían a ningún club, sino a la propia FAR.

**NOTA<sup>1</sup>:** Sin contabilizar las licencias de clubes no pertenecientes a estas provincias (1) y que sin embargo participan en competiciones de su ámbito territorial. Es decir; los clubes con sede fuera de la provincia de Barcelona (por poner un ejemplo) que compitieron dentro del ámbito de esta durante la temporada **2021-2022** no tienen reflejadas sus licencias en la cantidad que acompaña en este apartado a la provincia de Barcelona.

**NOTA<sup>2</sup>:** Datos incompletos. Afectan por tanto al total, que sale de la suma de los registros aportados correspondientes a cada provincia, pero obviando a los clubes con registros no disponibles.

**ORDEN DE FEDERACIONES POR NÚMERO DE ÁRBITROS**

Madrid	104
Cataluña/Catalunya	82
Andalucía	74

Com. Valenciana	67
Castilla y León	49
País Vasco/Euskadi	30
Baleares/Balears	24
Principado de Asturias	23
Galicia	21
Aragón	16
Cantabria	14
Canarias	13
Navarra	8
Región de Murcia	7
*[Ceuta	sin datos] <sup>1</sup>
[Extremadura	sin datos] <sup>1</sup>
<b>TOTAL<sup>1</sup></b>	<b>532</b>

\*Ciudad autónoma.

**NOTA:** Las licencias de árbitros son tramitadas directamente con las federaciones territoriales, por lo que no se hacen distinciones por provincias, sino que las mismas se asocian directamente a la provincia donde se encuentra la sede física de la federación territorial.

**NOTA<sup>1</sup>:** El total sale de la suma de los registros aportados correspondientes a cada federación, pero obviando a las **2 con registros no disponibles**.

### ORDEN DE FEDERACIONES POR NÚMERO DE ENTRENADORES

Madrid	454
Andalucía	355*
Cataluña/Catalunya	317
Com. Valenciana	180
País Vasco/Euskadi	104
Castilla y León	92
Galicia	80
Navarra	78**
Cantabria	49
Baleares/Balears	45
Principado de Asturias	42
Aragón	34
Canarias	12
[Ceuta	sin datos] <sup>1</sup>
[Extremadura	sin datos] <sup>1</sup>
[Región de Murcia	sin datos] <sup>1</sup>
<b>TOTAL<sup>1</sup></b>	<b>1.842</b>

\*Suma total de las licencias de entrenadores + directivos en Andalucía.

\*\*Suma total de las licencias de entrenadores + delegados en Navarra.

**NOTA<sup>1</sup>:** El total sale de la suma de los registros aportados correspondientes a cada federación, pero obviando a las **3 con registros no disponibles**.

### ORDEN DE INSTALACIONES DEPORTIVAS UTILIZADAS EN ACTIVIDADES REALIZADAS POR FEDERACIONES (DENTRO Y FUERA DE SU COMUNIDAD AUTÓNOMA)

Cataluña	45
Andalucía	37
Com. Valenciana	35
Madrid	30
País Vasco/Euskadi	27
Galicia	14
Región de Murcia	14
Canarias	13
Castilla y León	13
Principado de Asturias	11
Baleares	11
Aragón	9
Extremadura	9
Cantabria	8

Navarra	5
Ceuta	2
La Rioja	1

### ORDEN DE CLUBES POR NÚMERO DE LICENCIAS

C.D.B. Alcobendas Rugby	718
C.R. Cisneros	646
C.D.E. XV Hortaleza R.C.	546
C.R. Majadahonda	530
C.R. Liceo Francés	497
C.D. El Salvador	452
Valladolid R.A.C.	449
C.R. CRC Pozuelo	449
Osos del Pardo R.C.	447
C.P. Les Abelles	440
C.R. Sant Cugat	438
A.D. Ingenieros Industriales Las Rozas	433
Rugby Club Valencia	410
C.R. Ciencias	409
C.D. Arquitectura	407
CAU Rugby Valencia	400
C.R. Málaga	392
Fénix C.R.	387
Marbella R.C.	375
C.D.E. XV Sanse Scrum R.C.	374
C.D.E. Rugby Alcorcón	368
C.D.E. Rugby Alcalá	365
U.E. Santboiana	364
Olimpico de Pozuelo C.R.	351
CAR Sevilla	346
San Isidro R. C.	341
Getafe R. C.	338
GÒTICS RC	337
CD Universidad Granada	334
C.D.E. Torreldones R.C.	325
BUC-UBAE	313
CD Rugby Mairena	303
El Toro R.C	302
Aparejadores RC	296
CN POBLE NOU	291
RC SITGES	269
R.Oviedo Rugby Club	261
C.D.E. Vallecas R.U.	260
Jaén Rugby	259
Vigo R.C.	256
Ponent R.C	254
C.R. At. Portuense	239
CE INEF LLEIDA	239
CRAT Coruña	238
Belenos Rugby Club	237
C. Atlético San Sebastián	237
C.R.U. CARTAGENA	235
C.D.E. Paracuellos R.U.	232
C.A.U. Madrid R.C.	231
C.R. San Roque	229
Gaztedi Rugby	229
Getxo Rugby Taldea	229
Arroyo R.C.	228
RC L'HOSPITALET	216
FC BARCELONA	213
CLUB ESPORTIU UNIVERSITARI	210
Akra Bárbara R.C	209
Universitario Bilbao Rugby	209
XV RUGBY MURCIA	202
San Roque R.C.	200
León R.C.	197
Independiente C.R.	191

Unión Rugby Almería	187
Palencia Rugby Club	187
CEFA UNIZAR	180
Tatami R.C.	176
BeraBera Rugby Taldea	175
QUÍMIC ER	173
CR CARBONERS DE TERRASSA	170
Campus univ Ourense R.C.	169
Gernika Rugby Taldea	169
Quijote R. C.	166
RC CORNELLÀ	164
Elche C.R. Union	164
Villajoyosa R.C.	163
CR SPARTANS DE GRANOLLERS	162
Gijón Rugby Club	160
Eibar Rugby Taldea	160
Ordizia Rugby Elkartea	156
CR Bahía '89	152
C.D.E. Boadilla Tasman R.C.	150
Asociación Llanerense de Rugby	148
C.R. UCV	146
GEIEG	142
QUEBRANTAHUESOS, R.C.	138
Universitario R.C	137
R.C. Ferrol	134
C.R. Tres Cantos	134
Shamrock RC	131
CASTELLDEFELS RUC	131
CR TARRAGONA	129
Muralla R.C.	129
Pontevedra R.C.	129
C.A.R. Cáceres	128
Zarautz KirolElkartea	124
RC BADALONA	123
LAS TORRES CLUB DE RUGBY	123
R.C. Rivamadrid	120
Federación Rugby de Madrid	119
C.D Rugby Aranda	117
R.C. Senglars de Torroella	117
Os Ingleses R. C.	117
C.D.E. Rugby Guadalajara	115
OSONA RC - CRANCS	113
C.D.E. Madrid Boadilla R.C.	113
RC VILAFRANCA DEL PENEDES	111
IBERO C.R.	109
TRUC Menorca	104
Bierzo R.C.	103
ER Marianistas de Jerez	98
C.R. Fendetestas	96
C.R. Cádiz	95
C.R. Castelló	94
CR San Jerónimo	93
Arrasate Rugby Taldea	93
CLUB RUGBY LAS PALMAS	92
C.R. Lalín	92
Salamanca RC	91
R. Canoe N.C.	91
Urbealde RKE	91
Durango Rugby Taldea	90
CR CERVELLÓ	88
C.D.E Filo	88
C.R. Albacete	88
RC Alzira	88
Alicante R.C	87
Fuengirola RC	85
Mareantes R.C. Pontevedra	85
Soto del Real R. C.	85
Jabatos R.C.	85
Bahía R.C.	84
MANRESA RC	84

Eivissa Rugby	83
C.R.S.TARAZONA	82
CD Rugby Escoriones	81
C.R.U. LA LAGUNA	81
Mezquita Rugby Club	79
Mallorca Bocs	78
Paterna Ciencias R.C.	78
Cowper Rugby Club	75
CR Unión Xerez	74
ANOIA RC	74
C.D.E RAC Lobos	74
Unión Rugby Besaya	73
Madrid Titanes R.C.	73
C.D.E. 2Mil7	73
Corsaris RFC	72
AVFCB "RUGBY BARÇA"	72
COCODRILS RSV	72
UE CABRERA	72
CR ALELLA	71
Elorrio Rugby Taldea	71
Calzada RC de Gijón	70
SEL VILANOVA I LA GELTRU	70
C.R. Inter	70
SABADELL RC	69
Universitario Sevilla RC	67
Santiago R.C.	67
Valentes-Lobos C.D.	67
Sotileza R.C.	65
Estudiantes Rugby Club	65
CR Monastil Elda	64
I.SORIA ,R.C.	63
ÑANDÚ ADEJE RUGBY CLUB	63
CR Tartessos Huelva	62
CR Badajoz	62
C.R. Veterinaria	62
C.U.R. DE MURCIA	62
R. Grupo C.Covadonga	61
Ávila R.C.	61
CD Zalaeta	60
Rugby Club Irún	58
FRCyL	57
CE INEF BARCELONA	57
CD Marrajos Adra XV-URA	56
Escola Asterix Viveiro	56
CLUB DE RUGBY DE LORCA	56
Denia R.C	56
C.D.E. Torrejón R.C.	54
CLUB DE RUGBY DE TOTANA	54
C.R. La Safor	54
Zamora R.C.	53
R.C. Orsi Italiani de Madrid	53
Universitat D'Alacant	52
CR Costa Almeria-URA	48
URA Clan	48
Pingüinos R.B.	48
RC MATARÓ	48
BANYOLES RC	48
Alcoy R.C.	47
RUGBY BAJO ARAGÓN	45
Campoo R.C.	45
Aeronáuticos CDU Madrid	45
C.D. Rugby A Palos	45
RC MARTORELL	44
C.R. CAMPO DE CARTAGENA	44
Vila- Real C.R. Penyagolosa	44
CR Amateur Córdoba	43
IE University Athletics	42
Santa Eularia	41
BEGUES RC	41
Geológicas RFUC	41

ESPARREGUERA RC	40
C.D.E. R.C. Colmenar Viejo	40
CR Aguilas de Mijas	39
VPC ANDORRA	39
C.D.E. Rugby Moralzarl	39
C.U.D. DE RUGBY	39
C.R. Edetans Moncada	38
GARROTXA RC	37
CD UMA Rugby Femenino	36
CR Victoriano	36
C.D.E. Madrid Barbarians	36
SALOU ARC	35
CR Arlequines Miguelturra	34
Club Bucaneros Rugby	34
C.R. Teruel Mudejar	34
REUS RC	33
RIPOLLÉS RC	33
CD San Vicente Rugby	33
Red Ribbon R.C.	33
ZornotzakoUrgozo RK	33
Club Deportivo Sadus	32
RC CALAFELL	31
C.R.EJEA	30
Guardo R.C.	30
Orihuela C.R.	30
CD Granada 2004	29
C.R. Gorilas de Moratalaz	29
Barbanza R.C.	28
CD Nerja Rugby	27
THE BOATMEN RUGBY CLUB	27
C.D. Universidad Salamanca	26
Camargo R.C.	25
Pilier Rugby Club	24
Xàbia Àguiles R.C.	24
Candás Rugby Club	23
CD Tabladilla	22
C.R. Miengo	22
C.D. Despega Llanes	21
LANZAROTE RUGBY CLUB	21
CDE Pakaru Touch	21
CD Rugby Huerca-Overa	20
C.R. GUANCHESTER TOUCH	20
Campo de Gibraltar RC	19
Capóns Vilaba R.C.	18
CLUB RUGBY MAHOH	17
Comité Árbitros	17
Tavernes RC	17
FIANNA RUGBY CLUB	16
CER SANTA COLOMA	16
Sierra Rugby club El Escorial	16
CDE Barrio del Pilar Rugby	16
LA RAYA	15
CD El Ejido Rugby-URA	13
Trepitjadors	13
UER Moncada	12
C.R.TERUEL	11
TORDERA RC	11
CR Torrevieja Tigers	11
C.R. Ciutat de Torrent	11
501 RC	10
Turia Rugby	9
Villena C.R.	8
C.R. SQUALOS SAN JAVIER	7
R.C. Ontinyent	7
Cullera Forval R.C.	6
Costa Blanca RC	5
Estacion Rinconada RC	4
Mallorca Mitjorn	3
LOS TAUS D'AMPOSTA RCTE	3
CD Iberos Rugby Linares	2

Sanagus Warriors Rugby Club	.....	2
Navia Rugby Club	.....	1
Babarians R.C.	.....	1
RC NOVA OLIVELLA	.....	1
Rugby Club La Vall D'Uixó	.....	1
Estreles de Morvedre R.C.	.....	1

---

## ESCUELA NACIONAL DE FORMACIÓN

### Área Escuela Nacional de Entrenadores

Titulaciones oficiales: cursos realizados durante la temporada

- WR 1: 17
- WR 2: 4
- CSD I: 1
- CSD II: 1
- N 3: 0

Formación continua: online (talleres) y presencial (cursos)

- Taller Menores de 12 años: 2
- Taller Menores de 18 años: 2
- Taller experto en Placaje: 2
- Curso de fuerza y acondicionamiento: 1
- Curso de entrenador de rugby inclusivo: 3
- Curso de Introducción a la gestión de clubs: 1
- Cursos de Primeros auxilios en rugby: 11
- Cursos de atención inmediata en campo: 3

Formación Optimización de Talento: realizado por RE y WR a los técnicos FER

- Curso de Educators Entrenadores y Arbitros
- Curso de Actualización Elite de Rugby Europe
- Level 3 World Rugby para entrenadores
- Level Acquiant de Fuerza y Acondicionamiento

### Área Academia Nacional de Jugadores

7 centros de rugby masculinos operativos desde septiembre a junio

6 centros de rugby femeninos operativos desde septiembre a junio

2 campus de alto rendimiento masculinos

1 campus de alto rendimiento femenino

### Área Mujeres en Rugby

Formación de mujeres: Cursos presenciales solo para mujeres

- Curso nivel 1 de gestión: 1
- Cursos de fuerza y acondicionamiento: 1
- Curso de Level 1 WR de primeros auxilios: 2

Programa Desarrollo femenino:

- 6 oficiales femeninos en 8 FFAA

Nueva competición: Campeonato de España menores de 14 y 16 años:

- 9 FFAA
- 29 clubes
- 270 jugadoras

### Área de Rugby Inclusivo

Juegos Inclusivos el 7 de octubre de 2021

Sistema de validación del Plan nacional de rugby inclusivo

10 oficiales de desarrollo del rugby inclusivo