Iª PARTE
ORGANIZACION

FEDERACION ESPAÑOLA DE RUGBY

Ferraz, 16. 4º Dcha. Tels.: (91) 541 49 78, 541 49 88
Fax: (91) 559 09 86. Télex: 47363 FEBY-E
INTERNET: http://www.sportec.com/rugby
email: ferugby@ibm.net

JUNTA DIRECTIVA

Presidente
D. Alberto PICO MARIN

Vicepresidentes
D. José Luis PEÑA PARICIO

D. Victor MARLET I NARANJO

Secretario General
D. José M. MORENO GONZALEZ

Tesorero
D. Rafael SEMPERE LUJAN

Vocales
D.Evelio SALAZAR A.-VILLALOBOS

D. Enrique RODRIGUEZ SOCIAS

D. Ignacio LAGLERA CABRERA

D. José Juan GARCIA FRAU

Dña. Mariana MARXUACH PEREZ

D. Javier GALLACH LAZCORRETA

D. Alfonso MANDADO VAZQUEZ

D. Juan MEDEL PIRALA

D. Gervasio DE LA F. IBARLUCEA

D. Ramón LAMAS ZAPATA

Asesores:
De relaciones con organismos internacionales, con rango de Vicepresidente
D. José María EPALZA SOLANO

De relaciones públicas, con rango de vocal
D. Enrique REVUELTA LAPIQUE

De publicidad e imagen
D. José Antonio MAS CASANOVA

Selección Española Femenina contra Francia. Niza, 6 de abril de 1997. Campeonato de Europa.

FEDERACION ESPAÑOLA DE RUGBY
ORGANISMOS NACIONALES

DIRECCION TECNICA NACIONAL

Director Técnico:
D. Carlos BERNARDOS VALLEJO

Seleccionador Nacional Absoluto:
D. Alfonso FEIJOO GARCIA

Coordinador Preparación Física:
D. Enrique MARTINEZ MAHAMUD

COMITE TECNICO NACIONAL DE ARBITROS

Teléfono y fax: (943) 45 12 90

Presidente:
D. José R. AZPIAZU S. VICENTE

Director Formación:
D. Mikel ETXEBESTE MINTXERO

Vocales:
D. Luis BERGEL GONZALEZ (Cataluña)
D. José CAMPOS PORTERO (Andalucía)
D. Fco. COBAS RODRIGUEZ (Galicia)
D. Juan HDEZ. DE LA PAZ (Madrid)
D. José Luis LOPEZ PEREZ (Valencia)

Delegado en los Órganos F.E.R.:
D. Javier GALLACH LAZCORRETA

Secretario General:
D. Luis FREIJIDO SANCHEZ

ESCUELA DEL C.T.N. ARBITROS

Presidente:
D. José R. AZPIAZU S. VICENTE

Director de formación:
D. Mikel ETXEBESTE MINTXERO

Profesorado:
D. Iñaki ATORRASAGASTI LOPEZ
D. Iñigo AGUIRRE CALZADA
D. Joan ALOY BARQUET
D. Juan L. GARCIA MOSTAZA

Evaluadores:
D. Enrique ALONSO LUCIO (Asturias)
D. Javier GALLACH LAZCORRETA (Valencia)
D. Juan HDEZ. DE LA PAZ (Madrid)
D. Ramón LAMAS ZAPATA (Andalucía)
D. Teófilo MARLASCA AMIGO (Cantabria)
D. Antonio RIGAT LLORENS (Cataluña)
D. Xabier ARRIETA URANGA (Euskadi)

Secretario:
D. Luis FREIJIDO SANCHEZ

SERVICIOS MEDICOS

Jefe Servicios Médicos
D. Jesús OLMO NAVAS

Médicos
Dr. Víctor MARLET NARANJO
Dr. Joseba AGUINAGA
Dr. Francisco MIRALLES SANCHIS
Dra. BEATRIZ G.ª DE LAS HERAS
Dra. Pilar UCELAY

Fisioterapeutas y Masajistas
D. Jesús DELGADO PATRICIO
D. Sabino SARIBIARTE ARALUCE
D. Juan Carlos BRAVO VELASCO
D. Olegario REGIDOR GARCIA

COMITE ANTIDOPAJE

D. Alberto PICO MARIN
D. Pablo LAZARO OCHAITA
D. José M. MORENO GONZALEZ
D. Jesús OLMO NAVAS

COMITE NACIONAL DISCIPLINA DEPORTIVA

D. Juan Carlos MEDRANO
D. Juan HERNANDEZ
D. José María MOIX
D. José Manuel MORENO

ESCUELA NACIONAL DE ENTRENADORES

Director:
D. Francisco USERO MARTIN

Panel de Profesores:
D. Carlos BERNARDOS VALLEJO
D. Manuel MIRANDA PENA
D. Manuel FERNANDEZ CONDE
D. Alfredo JOVEN PEREZ
D. Javier MUNDINA GOMEZ
D. Roberto SAEZ DE NAVARRETE
D. Pedro José ANCIN DIEZ
D. Santiago SANTOS MUÑOZ
D. Alvaro RUBIO PLA
D. José A. VAQUERO

COMITE NACIONAL DE SELECCION

D. Alfonso FEIJOO	Senior
D. Tomás PARDO	Senior
D. Salvador TORRES	Sub 22
D. Francisco SOLER	Sub 22
D. Arturo TRENZANO	Sub 19
D. Alejandro AGUILERA	Sub 19
D. Jorge MOLINERO	Sub 19
D. Pedro BRAVO	Sub 19
D. Pablo TOMAS GARCIA	Femenina
D. Cristóbal COLLADO	Femenina

COMITE NACIONAL DE APELACION
D. Alberto PICO
D. Alfredo BONILLA
D. Francisco ALONSO
D. Salvador TORRES
D. José Manuel MORENO

COMITE DEPORTE ESCOLAR (Sub 17)
D. Eduardo MUÑOZ
D. Antonio GIMENO
D. Juan Luis BELTRAN

FEDERACION ESPAÑOLA DE RUGBY
FEDERACIONES TERRITORIALES Y DELEGACIONES PROVINCIALES EXISTENTES

Federaciones Territoriales

Federación Andaluza	en Sevilla
Federación Aragonesa	en Zaragoza
Federación Asturiana	en Gijón
Federación Baleares	en Palma de Mallorca
Federación Canaria	en Las Palmas de Gran Canaria
Federación Cántabra	en Santander
Federación Castellano/Leonesa	en Valladolid
Federación Catalana	en Barcelona
Federación Extremeña	en Badajoz
Federación Gallega	en La Coruña
Federación de Madrid	en Madrid
Federación Navarra	en Pamplona
Federación Comunidad Valenciana	en Valencia
Federación País Vasco	en San Sebastián

Federaciones Provinciales

Federación Alavesa	en Vitoria
Federación Guipuzcoana	en San Sebastián
Federación Vizcaína	en Bilbao

Delegaciones Provinciales

Andalucía	
Delegación de Almería	en Almería
Delegación de Cádiz	en Cádiz
Delegación de Córdoba	en Córdoba
Delegación de Huelva	en Huelva
Delegación de Granada	en Granada
Delegación de Jaén	en Jaén
Delegación de Málaga	en Málaga
Delegación de Sevilla	en Sevilla
Castilla-León	
Delegación de Burgos	en Burgos
Delegación de León	en León
Delegación de Palencia	en Palencia
Delegación de Salamanca	en Salamanca
Delegación de Valladolid	en Valladolid
Delegación de Zamora	en Zamora
La Rioja	
Delegación de La Rioja	en Logroño
Murcia	
Delegación de Murcia	en Murcia
Valencia	
Delegación de Alicante	en Alicante
Delegación de Castellón	en Castellón
Delegación de Valencia	en Valencia

FEDERACION ESPAÑOLA DE RUGBY

RELACION DE LICENCIAS POR FEDERACIONES TERRITORIALES
TEMPORADA 1996/97

Federación	Lic. Tot.	Jug.Nac. Tot.	Sen.	Jun.	Jug. Tot.	Sen.	Jun.	Juv.	Cad.	Inf.	Alev.	Benj.	Jras. Tot.	Ent. Tot.	Nac.	Prov.	Mon.	Asp.	Arb. Tot.	Nac.	Prov.	Asp.	Esco-lares	Dir. Tot.
Andalucía	2.530	274	219	55	1.469	475	104	306	263	228	84	9	75	56	7	25	15	9	32	10	11	11	586	38
Aragón	416	57	53	4	260	163	35	35	15	5	6	1	31	5	0	2	0	3	5	1	2	2	55	3
Asturias	549	45	42	3	395	178	52	78	72	11	0	4	25	10	3	1	4	2	9	2	4	3	59	6
Baleares	435	0	0	0	221	118	6	10	60	23	4	0	0	9	1	0	4	4	7	0	3	4	193	5
Canarias	237	0	0	0	208	168	0	40	0	0	0	0	0	0	0	0	0	0	0	0	0	0	28	1
Cantabria	688	33	32	1	262	137	41	47	34	3	0	0	17	19	1	4	5	9	6	1	3	2	350	1
Cast.-León	944	200	183	17	559	116	39	112	108	92	63	29	2	25	5	5	5	10	26	6	7	13	120	12
Cataluña	2.103	347	280	67	1.318	502	84	284	223	127	54	44	251	73	14	52	0	7	31	13	18	0	0	83
Extremadura	164	39	37	2	123	84	0	39	0	0	0	0	0	2	0	0	1	1	0	0	0	0	0	0
Galicia	660	123	100	23	421	216	54	97	40	11	3	0	69	11	2	4	1	4	33	5	10	18	0	3
Madrid	1.836	335	307	28	1.146	604	90	241	142	49	19	1	154	50	10	11	19	10	40	6	7	27	85	26
Navarra	576	31	31	0	269	190	58	20	0	1	0	0	0	9	4	0	5	0	9	2	2	5	250	8
C. Valenciana	1.964	145	131	14	1.416	639	118	218	182	136	82	41	50	58	8	9	18	23	38	9	16	13	192	65
País Vasco	1.980	366	296	70	825	358	77	275	115	0	0	0	176	58	8	7	10	33	46	11	27	8	461	48
Fed. Española	47	6	5	1	16	1	5	6	4	0	0	0	4	6	4	2	0	0	9	9	0	0	0	6
Totales	**15.129**	**2.001**	**1.716**	**285**	**8.908**	**3.949**	**763**	**1.808**	**1.258**	**686**	**315**	**129**	**854**	**391**	**67**	**122**	**87**	**115**	**291**	**75**	**110**	**106**	**2.379**	**305**

FEDERACION ESPAÑOLA DE RUGBY

RELACION DE LICENCIAS POR PROVINCIAS
TEMPORADA 1996/97 (1)

Provincia	Lic. Tot.	Jug.Nac. Tot.	Sen.	Jun.	Jug. Tot.	Sen.	Jun.	Juv.	Cad.	Inf.	Alev.	Benj.	Jras. Tot.	Ent. Tot.	Nac.	Prov.	Mon.	Asp.	Arb. Tot.	Nac.	Prov.	Asp.	Esco-lares	Dir.
Alava	111	39	29	10	0	0	0	0	0	0	0	0	18	5	1	2	0	2	4	2	2	0	41	4
Albacete	57	0	0	0	40	34	6	0	0	0	0	0	14	1	0	0	0	0	0	0	0	0	0	0
Alicante	447	0	0	0	393	225	36	50	43	29	8	2	6	16	2	4	2	9	10	2	3	5	0	22
Almería	223	1	0	1	131	46	5	25	35	20	0	0	0	4	0	1	0	3	2	0	2	0	85	0
Badajoz	71	0	0	0	70	50	0	20	0	0	0	0	0	1	0	0	1	0	0	0	0	0	0	0
Baleares	435	0	0	0	221	118	6	10	60	23	4	0	0	9	1	0	4	4	7	0	3	4	193	5
Barcelona	1.866	346	279	67	1.143	393	71	262	209	115	51	42	210	65	11	47	0	7	30	12	18	0	0	72
Burgos	112	37	35	2	69	29	7	13	19	1	0	0	0	2	0	0	1	1	2	2	0	0	0	2
Cáceres	93	39	37	2	53	34	0	19	0	0	0	0	0	1	0	0	0	1	0	0	0	0	0	0
Cádiz	353	59	53	6	210	60	9	76	30	32	3	0	14	6	0	0	3	3	3	1	1	1	52	9
Castellón	64	0	0	0	55	35	3	6	10	0	0	1	3	2	0	1	0	1	1	0	0	1	0	3
Córdoba	194	0	0	0	94	25	8	17	22	22	0	0	0	2	0	2	0	0	2	0	2	0	96	0
La Coruña	295	43	35	8	188	103	23	46	16	0	0	0	32	8	1	3	1	3	21	5	7	9	0	3
Gerona	86	1	1	0	47	25	2	3	8	6	2	1	30	2	0	2	0	0	1	1	0	0	0	5
Granada	379	40	29	11	190	81	9	37	46	11	6	0	34	10	2	3	4	1	3	0	2	1	98	4
Guipúzcoa	929	126	101	25	366	179	46	133	8	0	0	0	57	25	5	3	6	11	20	4	12	4	320	15
Huesca	26	0	0	0	26	18	7	1	0	0	0	0	0	0	0	0	0	0	0	0	0	0	0	0
Jaén	139	0	0	0	132	66	19	22	1	23	1	0	0	3	0	2	0	1	4	0	2	2	0	0
León	105	0	0	0	73	32	0	13	16	6	6	0	0	4	0	0	0	4	2	0	0	2	20	6
Lérida	58	0	0	0	43	29	4	9	1	0	0	0	9	5	3	2	0	0	0	0	0	0	0	1
La Rioja	35	0	0	0	34	30	3	1	0	0	0	0	0	0	0	0	0	0	0	0	0	0	0	1
Lugo	134	38	32	6	71	34	16	18	3	0	0	0	20	1	1	0	0	0	4	0	1	3	0	0

FEDERACION ESPAÑOLA DE RUGBY

RELACION DE LICENCIAS POR PROVINCIAS
TEMPORADA 1996/97 (2)

Provincia	Lic. Tot.	Jug.Nac. Tot.	Sen.	Jun.	Jug. Tot.	Sen.	Jun.	Juv.	Cad.	Inf.	Alev.	Benj.	Jras. Tot.	Ent. Tot.	Nac.	Prov.	Mon.	Asp.	Arb. Tot.	Nac.	Prov.	Asp.	Esco-lares	Dir.
Madrid	1.836	335	307	28	1.146	604	90	241	142	49	19	1	154	50	10	11	19	10	40	6	7	27	85	26
Málaga	265	0	0	0	157	77	10	17	27	24	2	0	10	4	0	4	0	0	2	1	0	1	90	2
Murcia	100	0	0	0	90	55	15	17	3	0	0	0	3	2	0	0	0	0	1	0	0	0	0	4
Navarra	541	31	31	0	235	160	55	19	0	1	0	0	0	9	4	0	5	0	9	2	2	5	250	7
Orense	26	0	0	0	24	22	2	0	0	0	0	0	0	0	0	0	0	0	2	0	0	2	0	0
Asturias	549	45	42	3	395	178	52	78	72	11	0	4	25	10	3	1	4	2	9	2	4	3	59	6
Palencia	98	0	0	0	66	21	4	2	4	15	20	0	0	2	0	0	0	2	0	0	0	0	30	0
Las Palmas	152	0	0	0	123	86	0	37	0	0	0	0	0	0	0	0	0	0	0	0	0	0	28	1
Pontevedra	205	42	33	9	138	57	13	33	21	11	3	0	17	2	0	1	0	1	6	0	2	4	0	0
Salamanca	165	30	29	1	97	21	13	14	20	17	7	5	2	1	0	0	0	1	9	0	1	8	25	1
S. Cruz Tenerife	85	0	0	0	85	82	0	3	0	0	0	0	0	0	0	0	0	0	0	0	0	0	0	0
Cantabria	688	33	32	1	262	137	41	47	34	3	0	0	17	19	1	4	5	9	6	1	3	2	350	1
Sevilla	977	174	137	37	555	120	44	112	102	96	72	9	17	27	5	13	8	1	16	8	2	6	165	23
Tarragona	93	0	0	0	85	55	7	10	5	6	1	1	2	1	0	1	0	0	0	0	0	0	0	5
Teruel	25	0	0	0	23	15	5	3	0	0	0	0	0	1	0	0	0	1	0	0	0	0	0	1
Valencia	1.296	145	131	14	838	290	58	145	126	107	74	38	24	37	6	4	16	13	26	7	13	7	192	34
Valladolid	464	133	119	14	254	13	15	70	49	53	30	24	0	16	5	5	4	2	13	4	6	3	45	3
Vizcaya	940	201	166	35	459	179	31	142	107	0	0	0	101	28	2	2	4	20	22	5	13	4	100	29
Zaragoza	365	57	53	4	211	130	23	31	15	5	6	1	31	4	0	2	0	2	5	1	2	2	55	2
Fed. Española	47	6	5	1	16	1	5	6	4	0	0	0	4	6	4	2	0	0	9	9	0	0	0	6
Totales	**15.129**	**2.001**	**1.716**	**285**	**8.908**	**3.949**	**763**	**1.808**	**1.258**	**686**	**315**	**129**	**854**	**391**	**67**	**122**	**87**	**115**	**291**	**75**	**110**	**106**	**2.379**	**305**

ORDEN DE FEDERACIONES POR NUMERO DE CLUBS

Valencia	25
Andalucía	24
Cataluña	22
Madrid	22
País Vasco	20
Galicia	12
Castilla León	11
Asturias	9
Aragón	8
Cantabria	8
Navarra	8
Baleares	7
Canarias	6
Extremadura	4
Murcia	2
Albacete	1
La Rioja	1
Total	**190**

ORDEN DE PROVINCIAS POR NUMERO DE CLUBS

Madrid	22
Barcelona	18
Valencia	15
Vizcaya	10
Alicante	9
Asturias	9
Guipúzcoa	9
Cantabria	8
Navarra	8
Baleares	7
Sevilla	7
Zaragoza	6
La Coruña	5
Cádiz	4
Granada	4
Jaén	3
Las Palmas de Gran Canaria	3
León	3
Lugo	3
Málaga	3
Pontevedra	3
Santa Cruz de Tenerife	3
Valladolid	3
Almería	2
Badajoz	2
Burgos	2
Cáceres	2
Murcia	2
Salamanca	2
Tarragona	2
Alava	1
Albacete	1
Castellón	1
Córdoba	1
Gerona	1
Huesca	1
La Rioja	1
Lleida	1
Orense	1
Palencia	1
Teruel	1
Total	**190**

ORDEN DE FEDERACIONES POR NUMERO DE LICENCIAS

Andalucía (586 escolares)	2.530
Cataluña	2.103
País Vasco (461 escolares)	1.980
Valencia (192 escolares)	1.964
Madrid (85 escolares)	1.836
Castilla y León (120 escolares)	944
Cantabria (350 escolares)	688
Galicia	660
Navarra (250 escolares)	576
Asturias (59 escolares)	549
Baleares (193 escolares)	435
Aragón (55 escolares)	416
Canarias (28 escolares)	237
Extremadura	164
(F.E.R)	47
Total	**15.129**

ORDEN DE PROVINCIAS POR NUMERO DE LICENCIAS

Barcelona	1.866
Madrid (85 escolares)	1.836
Valencia (192 escolares)	1.296
Sevilla (165 escolares)	977
Vizcaya (100 escolares)	940
Guipúzcoa (320 escolares)	929
Cantabria (350 escolares)	688
Asturias (59 escolares)	549
Navarra (250 escolares)	541
Valladolid (45 escolares)	464
Alicante	447
Baleares (193 escolares)	435
Granada (98 escolares)	379
Zaragoza (55 escolares)	365
Cádiz (52 escolares)	353
La Coruña	295
Málaga (90 escolares)	265
Almería (85 escolares)	223
Pontevedra	205
Córdoba (96 escolares)	194
Salamanca (25 escolares)	165
Las Palmas de Gran Canaria (28 escolares)	152
Jaén	139
Lugo	134
Burgos	112
Alava (41 escolares)	111
León (20 escolares)	105
Murcia	100
Palencia (30 escolares)	98
Cáceres	93
Tarragona	93
Gerona	86
Santa Cruz de Tenerife	85
Badajoz	71
Castellón	64
Lérida	58
Albacete	57
La Rioja	35
Huesca	26
Orense	26
Teruel	25
(F.E.R.)	47
Total	**15.129**

ORDEN DE FEDERACIONES POR NUMERO DE ARBITROS

País Vasco	46
Madrid	40
Valencia	38
Galicia	33
Andalucía	32
Cataluña	31
Castilla y León	26
Asturias	9
Navarra	9
Baleares	7
Cantabria	6
Aragón	5
(Evaluadores F.E.R.)	9
Total	**291**

ORDEN DE PROVINCIAS POR NUMERO DE ARBITROS

Madrid	40
Barcelona	30
Valencia	26
Vizcaya	22
La Coruña	21
Guipúzcoa	20
Sevilla	16
Valladolid	13
Alicante	10
Asturias	9
Navarra	9
Salamanca	9
Baleares	7
Cantabria	6
Pontevedra	6
Zaragoza	5
Alava	4
Jaén	4
Lugo	4
Cádiz	3
Granada	3
Almería	2
Burgos	2
Córdoba	2
León	2
Málaga	2
Orense	2
Castellón	1
Gerona	1
Murcia	1
(Evaluadores F.E.R.)	9
Total	**291**

ORDEN DE FEDERACIONES POR NUMERO DE ENTRENADORES

Cataluña	73
País Vasco	58
Valencia	58
Andalucía	56
Madrid	50
Castilla y León	25
Cantabria	19
Galicia	11
Asturias	10
Baleares	9
Navarra	9
Aragón	5
Extremadura	2
(F.E.R.)	6
Total	**391**

ORDEN DE PROVINCIAS POR NUMERO DE ENTRENADORES

Barcelona	65
Madrid	50
Valencia	37
Vizcaya	28
Sevilla	27
Guipúzcoa	25
Cantabria	19
Alicante	16
Valladolid	16
Asturias	10
Granada	10
Baleares	9
Navarra	9
La Coruña	8
Cádiz	6
Alava	5
Lérida	5
Almería	4
León	4
Málaga	4
Zaragoza	4
Jaén	3
Burgos	2
Castellón	2
Córdoba	2
Gerona	2
Murcia	2
Palencia	2
Pontevedra	2
Albacete	1
Badajoz	1
Cáceres	1
Lugo	1
Salamanca	1
Tarragona	1
Teruel	1
(F.E.R.)	6
Total	**391**

ORDEN DE CLUBS CON REFERENCIA AL NUMERO DE LICENCIAS

U.E. Santboiana	247
El Monte Ciencias	209
C.R. Liceo Francés	191
Barcelona Unión Club (B.U.C.)	190
C.D. El Salvador	180
Univ. Valencia CAU	178
CAR Inés Rosales	177
Complutense Cisneros	172
Universidad de Sevilla	171
C.R. Atlético Portuense	168
Getxo R.T.	166
R.C. L'Hospitalet	166
F.C. Barcelona	159
Real Canoe N.C.	150
Valencia R.C.	145
Oviedo R.C.	141
C.N. Montjuic	139
V.R.A.C. Quesos Entrepinares	129
Escuela de Rugby San Jerónimo	127
C.D. Arquitectura	126
Ing. Industriales Las Rozas	125
Elche R.C.	123
C.R. Univ. Politécnica Valencia	121
Tatami R.C.	121
Alcobendas R.C.	120
C.R. Majadahonda	119
C.E. Universitari	117
C.R. La Moraleja	114
R.C. Cornellá	113
Atlético Bera Bera	110
Costa Blanca R.C.	106
C.R.A.T. Coruña	105
Mungía R.T.	104
C.R. Granada	102
R.C. Irún	101
CAU Madrid	100
Cullera R.C.	99
Durango R.T.	98
C.R. Minotauro	96
Cajasur Univ. Córdoba	95
R.U. Generalife	95
C.D. Universitario de Málaga	93
Independiente Santander	89
C.R. Costa Almería	88
C.D. Puig Castellar	87
Gotics R.C.	87
Universidad Jaén	87

Midascón Les Abelles	86
G.E.i E.G.	85
Universidade de Vigo	85
Burgos R.C.	84
San Roque R.C.	84
C.N. Barcelona	83
C.R. Bonanova	82
Kakarraldo R.T.	81
Xabarín R.C.	81
Gernika R.T.	80
Universidad de Zaragoza	80
Asc. Atlética Avilesina	79
Hernani C.R.	79
CAR Cáceres	77
Bilbao R.C.	75
C.R. Magapor Ejea	75
Getafe R.C.	75
Elorrio R.T.	74
C.D.U. Santiago	71
Murcia R.C.	71
Salamanca R.C.	71
Ordizia R.E.	70
Eibar R.T.	68
Palencia R.C.	68
Tavernes R.C.	68
C.D. Universidad de Granada	67
Gaztedi R.C.	67
San Isidro R.C.	65
Los Ingleses R.C.	64
Universitario XV	64
C.R. Castellón	63
C.R. Calzada Ruck	60
Enginyers Viladecans	60
Universidad de Salamanca	60
Gibraltar R.F.C.	58
C.R. Albacete	57
C.R. Las Palmas	57
C.R. San Cugat	57
INEF Lleida	57
Los de Bronce R.T.	57
Santoña R.C.	56
Zarautz K.E.	55
C.R. Univ. Badajoz	54
Marbella R.C.	54
C.R. Sevilla	53
C.R. Alella	53
C.R.U. Algeciras	53
Costa Calviá R.C.	52
El Toro R.C.	52

Olímpico R.C.	52
R.C. Badalona	52
C.D. Acantos	51
Reus Esportiu	50
Rugby Lalín	50
R.C. Sitges	49
Universidad de Cantabria	48
Universidad de Almería	48
Albericia/Universidad	46
Arratiko Z.R.T.	46
Atlético San Sebastián	46
C.D. Zalaeta	46
Fénix C.R.	46
C.R. Alzira	45
V.I.B. Rugby Club	45
La Unica R.T.	44
C.R. Tarragona	43
Pilier R.C.	43
C.R. Universitario Madrid	42
Unión Campus Rugby	42
XE-15, R.C.	42
C.D. Universidad de Alicante	40
Falcons Alaro R.C.	40
Seminario Tarazona	39
Escuela de Minas	38
C.E.U. Alicante	37
Gigantes de Navarra	36
Gijón R.C.	36
Arrasate R.T.	35
Ing. La Almunia	35
R.C. Rioja	35
U.P.N.A.	35
C.R. Toledo	34
INEF Barcelona	34
Iruña R.C.	34
Universidad de León	34
C.R. La Safor	33
E.P.S.P. R.C.	33
Universidad Autónoma Madrid	32
Denia R.C.	31
Reocín R.C.	31
AT. Vic/Crancs	30
C.R. Aparejadores de Tenerife	30
C.R. Universitario de Navarra	30
Ciencias de Valencia R.C.	30
León R.C.	30
Sestao R.E.	30
U.LL.BB.AA.	30
Villamayor C.R.	30

C.R. Guadalajara	29
Cartagena R.C.	29
Colegio Aljarafe	29
Cowper R.C.	29
España de Cueto	29
Akra Barbara	28
Compostela R.C.	28
Ing. Téc. Industriales de Sevilla	28
Universidad de Oviedo	28
Físicas C.R. de Madrid	27
Villa de Pravia	27
Aparejadores R.C.	26
C.R. Independiente de Málaga	26
Huesca R.C.	26
Landrus R.C.	26
Orihuela R.C.	26
Scrum R.C.	26
C.D. Baztán	25
C.D. Univ. Las Palmas	25
C.R. Ciencias de Tenerife	25
Jaén S.R.	25
Teruel R.C.	25
A.V.E. OPLA	24
C.R. Ourense	24
C.R. Fendetestas	23
C.R. Chaminade	23
Campus Lugo R.C.	23
E.U.P. Minero R.C.	23
Rugby Veterinaria	21
Virgen del Camino	21
Univ. Las Palmas	20
Asociación Española de Futbolín	19
C.R. Xerez	19
C.R. Carlos III	19
Escolapios Ala Plana	18
Univ. Pelayo Bulldog	18
C.R. Medicina	17
C.R. Veterinaria	16
Camargo R.C.	14
Els Bous	13
Eivissa R.C.	12
U.E.R. Moncada	12
Veterans de Mallorca	10
Gandía R.C.	9
San Roque Moncada	7
(F.E.R.)	47
Escolares	2.379
Sin club (árbitros)	291
Total	**15.129**

FEDERACION ESPAÑOLA DE RUGBY
EQUIPOS QUE HAN PARTICIPADO EN LAS ACTIVIDADES REALIZADAS POR FEDERACIONES Y PROVINCIAS

Prov./Fed.	Senior	Junior	Juvenil	Cadete	In./Alv.	Fem.	Total
Andalucía	**31**	**–**	**14**	**13**	**26**	**5**	**89**
Almería	2	–	1	2	3	–	8
Cádiz	5	–	4	1	3	1	14
Córdoba	1	–	1	1	2	–	5
Granada	5	–	2	2	4	2	15
Jaén	3	–	1	–	–	–	4
Málaga	3	–	1	2	3	1	10
Sevilla	12	–	4	5	11	1	33
Aragón							
Zaragoza	9	–	6	5	2	2	18
Asturias	**8**	**1**	**5**	**4**	**–**	**2**	**20**
Baleares	**6**	**–**	**–**	**4**	**–**	**–**	**10**
Canarias	**8**	**–**	**2**	**–**	**–**	**2**	**12**
S. C. de Tenerife	5	–	1	–	–	1	7
Las Palmas de G. C.	3	–	1	–	–	1	5
Cantabria	**7**	**–**	**3**	**3**	**–**	**1**	**14**
Castilla-León	**13**	**1**	**6**	**4**	**31**	**3**	**58**
Burgos	3	–	1	1	–	–	5
León	1	–	1	–	4	1	7
Palencia	1	–	0	0	7	1	9
Salamanca	2	–	1	1	6	1	11
Valladolid	6	1	3	2	14	–	26
Castilla La Mancha							
Albacete	1	–	–	–	–	–	1
Cataluña	**32**	**2**	**10**	**9**	**11**	**9**	**73**
Barcelona	29	2	10	8	10	7	66
Gerona	1	–	–	1	–	1	3
Lérida	1	–	–	–	–	1	2
Tarragona	1	–	–	–	1	–	2

EQUIPOS QUE HAN PARTICIPADO EN LAS ACTIVIDADES REALIZADAS POR FEDERACIONES Y PROVINCIAS

Prov./Fed.	Senior	Junior	Juvenil	Cadete	In./Alv.	Fem.	Total
Extremadura	**4**	–	2	–	–	–	**6**
Badajoz	2	–	1	–	–	–	3
Cáceres	2	–	1	–	–	–	3
Galicia	**15**	**–**	**6**	**3**	**2**	**4**	**30**
La Coruña	7	–	3	3	–	2	15
Lugo	2	–	1	–	–	1	4
Orense	1	–	–	–	–	–	1
Pontevedra	5	–	2	–	2	1	10
Madrid	**36**	**3**	**11**	**9**	**4**	**7**	**70**
Murcia	**2**	**–**	**1**	**–**	**0**	**–**	**3**
Navarra	**8**	**1**	**5**	**–**	**–**	**–**	**14**
La Rioja	**1**	**–**	**1**	**–**	**3**	**–**	**5**
C. Valenciana	**32**	**1**	**10**	**12**	**28**	**2**	**85**
Alicante	13	–	2	2	3	1	21
Castellón	1	–	–	–	–	–	1
Valencia	18	1	8	10	25	1	63
País Vasco	**27**	**1**	**14**	**10**	**13**	**8**	**73**
Alava	1	–	–	–	–	1	2
Guipúzcoa	12	1	6	6	10	3	38
Vizcaya	14	–	8	4	3	4	33
Total	**240**	**10**	**90**	**76**	**120**	**45**	**581**

FEDERACION ESPAÑOLA DE RUGBY
NUMERO DE PARTIDOS JUGADOS EN LA TEMPORADA EN LAS FEDERACIONES TERRITORIALES Y POR LOS EQUIPOS NACIONALES

CATEGORIAS

Federación	Senior	Junior	Juvenil	Cadete	Inf./Alv.	Fem.	Total
Andaluza	315	–	92	64	120	12	603
Aragón	60	–	–	30	–	6	96
Asturias	84	4	25	20	4	3	140
Baleares	65	–	–	15	10	–	90
Canarias	58	–	6	–	–	4	68
Cantabria	54	–	6	12	20	6	98
Castilla-León	163	5	40	30	84	–	322
Cataluña	256	8	138	71	44	65	582
Extremadura	45	–	6	–	–	–	51
Galicia	198	–	45	8	4	18	273
Madrid	430	10	86	56	20	60	662
Murcia	18	–	5	–	–	–	23
Navarra	93	5	26	10	20	6	160
La Rioja	12	–	–	–	6	–	18
C. Valencia	335	5	108	90	106	7	651
País Vasco	415	14	146	98	102	73	848
Equipos Nacionales							
Equipo Nal. Senior	5	–	–	–	–	–	5
Equipo Nal. Juvenil	–	–	9	–	–	–	9
Equipo Nal. Cadete	–	–	–	9	–	–	9
Equipo Nal. Sevens	15	–	–	–	–	–	15
Equipo Nal. Femenino	–	–	–	–	–	6	6
Total	**2.621**	**51**	**738**	**513**	**540**	**266**	**4.729**

FEDERACION ESPAÑOLA DE RUGBY
INSTALACIONES DEPORTIVAS UTILIZADAS EN LAS ACTIVIDADES REALIZADAS POR PROVINCIAS

Provincias	Nº de instalaciones
Alava	1
Albacete	2
Alicante	4
Almería	3
Asturias	7
Badajoz	1
Baleares	3
Barcelona	12
Burgos	1
Cáceres	2
Cádiz	5
Cantabria	3
Córdoba	2
Gerona	1
Granada	3
Guipúcoa	10
Huelva	1
Huesca	1
Jaén	2
La Coruña	5
La Rioja	2
Las Palmas de Gran Canaria	3
León	2
Lugo	4
Lleida	1
Madrid	14
Málaga	5
Murcia	1
Navarra	6
Orense	1
Palencia	1
Pontevedra	4
Salamanca	2
Santa Cruz de Tenerife	3
Sevilla	5
Tarragona	2
Teruel	1
Valencia	10
Valladolid	2
Vizcaya	20
Zaragoza	11
Total	**168**

COMITE TECNICO NACIONAL DE ARBITROS

Teléfono y fax: (943) 45 12 90

Presidente:	D. José R. AZPIAZU S. VICENTE
Director Formación:	D. Mikel ETXEBESTE MINTXERO
Vocales:	D. Luis BERGEL GONZALEZ (Cataluña) D. José CAMPOS PORTERO (Andalucía) D. Francisco COBAS RODRIGUEZ (Galicia) D. Juan HERNANDEZ DE LA PAZ (Madrid) D. José Luis LOPEZ PEREZ (Valencia)
Delegado en la F.E.R.:	D. Javier GALLACH LAZCORRETA
Secretario General:	D. Luis FREIJIDO SANCHEZ

ESCUELA DEL C.T.N. ARBITROS

Presidente:	D. José R. AZPIAZU S. VICENTE
Director de formación:	D. Mikel ETXEBESTE MINTXERO
Profesorado:	D. Iñaki ATORRASAGASTI LOPEZ D. Iñigo AGUIRRE CALZADA D. Joan ALOY BARQUET D. Juan L. GARCIA MOSTAZA
Evaluadores:	D. Enrique ALONSO LUCIO (Asturias) D. Javier GALLACH LAZCORRETA (Valencia) D. Juan HERNANDEZ DE LA PAZ (Madrid) D. Ramón LAMAS ZAPATA (Andalucía) D. Teófilo MARLASCA AMIGO (Cantabria) D. Antonio RIGAT LLORENS (Cataluña) D. Xabier ARRIETA URANGA (Euskadi)
Secretario:	D. Luis FREIJIDO SANCHEZ

PROMOCION TECNICA REALIZADA

a) Cursos Nacionales

Actualización de árbitros nacionales/evaluadores	MADRID	Septiembre
Actualización de árbitros División de Honor/evaluadores	MADRID	Enero
Ascenso árbitros nacionales	MADRID	Septiembre

b) Cursos Territoriales
De iniciación, actualización y divulgación de septiembre 1996 a mayo 1997.
Intercambio de árbitros entre Federación Vasca y la Cote Basque (Francia).

c) Cursos en el extranjero
Francia: Agosto y septiembre.

d) Colaboración con la Escuela Nacional de Entrenadores
Escuela de verano en Madrid
Cursos en las Federaciones Territoriales

e) Colaboración con la Selección Nacional en todas las categorías.

f) Arbitros con licencia
291

ESCUELA TECNICA NACIONAL
ESCUELA NACIONAL DE ENTRENADORES

Director: Francisco USERO MARTIN

Panel de profesores:
Carlos BERNARDOS VALLEJO
Manuel MIRANDA PENA
Manuel FERNANDEZ CONDE
Jordi SAGRISTA ARTIGAS
Alfredo JOVEN PEREZ
Javier MUNDINA GOMEZ
Roberto SAENZ DE NAVARRETE
Pedro José ANCIN DIEZ
Santiago SANTOS MUÑOZ
Alvaro RUBIO PLA
José A. VAQUERO GARCIA

a) Cursos Nacionales:

Curso Nacional de Entrenadores	Julio	MADRID
Congreso de Entrenadores	Mayo	MADRID
Curso de Actualización (ía Melé)	Julio	MADRID
Curso de Rugby a Siete	Mayo	MADRID

b) Escuela de Verano:

Del 19 al 26 de julio en Madrid:
Cursos de Nivel III, Nivel II, Nivel I y Actualización.

c) Cursos Territoriales:

Ejea (Nivel I), Valencia (Nivel I), Castellón (Nivel I), Zamora (Nivel I), Palencia (Iniciación), Badajoz (Actualización), Cáceres (Actualización), Toledo (Iniciación), Madrid (Iniciación), Andalucía (Iniciación), Sarriá (Iniciación), Vigo (Iniciación).

d) Cursos en el extranjero:

Italia (1 asistente), Francia (1 asistente) y Australia (1 asistente).

e) Entrenadores extranjeros que han colaborado con la E.N.E.:

Massimo Mascioleti (Italia), Michael Lazerges (Francia), John Williams (Inglaterra).

f) Publicaciones:

Boletines técnicos:
"El entrenamiento de la defensa" A. Joven.
"La defensa" J. Solá y D. Carreras.
"El tercera del lado abierto" S. Santos.
"La motivación" A. García y J. L. Galán.
"La comunicación" A. García y J. L. Galán.

h) Número de licencias:

391

FEDERACION ESPAÑOLA DE RUGBY

CONCENTRACIONES SELECCIONES NACIONALES

Fecha	Asistentes	Lugar
Senior		
8/10 noviembre 1996	21	Madrid
8/9 marzo 1997	34	Madrid
28/30 abril 1997	23	Getxo (Vizcaya)
3/4 mayo 1997	25	Madrid
Rugby a Siete		
22/23 febrero 1997	15	Madrid
8/9 marzo 1997	10	Madrid
Juvenil		
1/3 noviembre 1996	35	Getxo (Vizcaya)
2/5 enero 1997	26	Barcelona
15/16 febrero 1997	26	Barcelona
Cadete		
2/5 enero 1997	34	Fuenlabrada (Madrid)
15/16 febrero 1997	23	Madrid
Femenina		
1/8 enero 1997	24	Inglaterra
7/9 febrero 1997	25	Barcelona
8/9 marzo 1997	25	Fuenlabrada (Madrid)

JUGADORES INTERNACIONALES EN LA TEMPORADA POR CATEGORIAS

Regiones	Senior	Juvenil	Rugby a 7	Femenino	Total
Andalucía	2	5	1		8
Asturias	2	–	1		3
Castilla-Léon	3	3	1		7
Cataluña	7	8	2	14	31
Galicia		1			1
Madrid	8	2	1	9	20
Valencia	1	3	1		5
País Vasco	7	4	1	1	13
En Francia	2		2		4
Total	32	26	10	24	92

FEDERACION ESPAÑOLA DE RUGBY
JUGADORES SENIOR, RUGBY A SIETE, JUVENILES Y FEMENINO QUE HAN JUGADO EN LOS PARTIDOS INTERNACIONALES EN LA TEMPORADA 1996/97

SENIOR

Jugador	Club
AGUIAR CAYETANO, Javier	Liceo Francés C.R.
AURREKOETXEA ARREGUI, Unai	Getxo R.T.
CALDERON SOLE, Pablo	C.D. Arquitectura
CAMPS RIBA, Jordi	U.E. Santboiana
DE LA CALLE POZO, Fernando	Valladolid R.A.C.
DE LAZARO BRAVO, Ignacio	Getxo R.T.
DIEZ URKIDI, Jonadab	Getxo R.T.
ENCISO FDEZ. VALDERRAMA, Alvar	C.D. El Salvador
ETXEBARRIA DE LA ROSA, Aitor	Kakarraldo R.T.
ETXEBARRIA LANDAZABAL, Jon	Getxo R.T.
FERNANDEZ JIMENEZ, Fco. Javier	Ciencias Sevilla
FUKS MITELMANN, Diego	U.E. Santboiana
GALLASTEGUI SODUPE, Aratz	Getxo R.T.
GUEREDIAGA PEREZ DE NANCLARES, Xabier	Oviedo R.C.
GUTIERREZ MERELLES, Jaime	C.D. Arquitectura
GUTIERREZ MERELLES, Pablo	C.D. Arquitectura
HERNANDEZ-GIL RUANO, Jerónimo	C.D. Arquitectura
INCHAUSTI BRAVO, José Ignacio	Alcobendas R.C.
MALO NAVIO, Alberto	U.E. Santboiana
MIRANDA HERNANDEZ, Alvaro	C.R. Cisneros
PUERTAS SOTO, Francisco	San Juan de Luz
RIPOL FORTUNY, Oriol	B.U.C.
SAENZ LOBSACK, Daniel	C.D. Arquitectura
SOCIAS OLMOS, Alberto	Valencia R.C.
SOLANO SEVILLA, Oscar	Getxo R.T.
SOUTO VIDAL, Carlos	Oviedo R.C.
TAYEB RODRIGUEZ, Felipe	Lourdes R.C.
TORRES FUNES, Víctor Mario	U.E. Santboiana
TUINEAU ILOA, Steve	U.E. Santboiana
VELAZCO QUEROL, Ferrán	U.E. Santboiana
VILLAU CABEZA, José Miguel	Universidad de Sevilla
ZAPATERO FERRERAS, José Ignacio	C.D. El Salvador

RUGBY A SIETE

CALDERON SOLE, Pablo	C.D. Arquitectura
ENCISO FDEZ. VALDERRAMA, Alvar	C.D. El Salvador
ETXEBARRIA LANDAZABAL, Jon	Getxo R.T.
PUERTAS SOTO, Francisco	San Juan de Luz
RIPOL FORTUNY, Oriol	BUC
SOCIAS OLMOS, Alberto	Valencia R.C.
SOUTO VIDAL, Carlos	Oviedo R.C.
TAYEB RODRIGUEZ, Felipe	Lourdes R.C.
TORRES MOROTE, Jorge	Ciencias Sevilla
VELAZCO QUEROL, Ferrán	U.E. Santboiana

JUVENIL

ARMIÑANA GOMEZ, Marco Joaquín	Univ. Politécnica Valencia
BADIA MONTILLA, Carles	U.E. Santboiana
BAEZA VELASCO, Daniel	Valladolid R.A.C.
BASAGOITI OSBORNE, Salvador	Universidad de Sevilla
BIRCHAL, Aldo	U.E. Santboiana
BOLLEGI ZULOAGA, Iñaki	Getxo R.T.
CABALLERO SAN JOSE, César	C.D. El Salvador
CAMPOS FONSECA, Alberto	Os Ingleses R.C.
CHECA DEL BARRIO, Gorka	Getxo R.T.
FONT VACAS, Didac	U.E. Santboiana
GALLEGO LOPEZ, Daniel	Alcobendas R.C.
GUTIERREZ FAILDE, Andoni	Kakarraldo R.T.
JAIME MARTIN, Angel	CAR Inés Rosales
LAMAS GARCIA, Ramón	CAR Inés Rosales
LARROY PUCH, Javier	U.E. Santboiana
LOPEZ ROMERO, Manuel	Hospitalet R.C.
MARTINEZ RUBI, José Manuel	Costa Almería
ORTIZ VALLESPI, Vicente	CAU Valencia
OTAÑO FERNANDEZ, Arkaitz	Hernani C.R.
QUIXAL MARTINEZ, Miquel	U.E. Santboiana
REVILLA BLANCO, José María	C.D. El Salvador
RIPOL FORTUNY, Roger	BUC
RODRIGUEZ AGUILAR, Fco. Javier	Alcobendas R.C.
SERRANO TORMO, José	Les Abelles R.C.
TERAN BEHIN, Fernando	CAR Inés Rosales
ZAPATER FABREGAS, Marc	BUC

FEMENINO

ALEGRIA MENDAZA, Karite	Getxo R.T.
BASTE BATALLA, Meritxell	Bonanova R.C.
BATIDOR LLABRES, Mercedes	R.C. L'Hospitalet
CALAFAT PONSETI, Rosa	R.C. L'Hospitalet
DIEZ DE LA LASTRA BUIGES, Elena	Liceo Francés
ESTEVAN DE MERIZ, Mª Paz	R.C. L'Hospitalet
ETXEGIBEL ALBERDI, Inés	R.C. L'Hospitalet
GONZALEZ DE LA CONCEPCION, Aroa	R.C. L'Hospitalet
GRAN RODRIGUEZ, Marta	R.C. L'Hospitalet
JIMENEZ LOPEZ, Beatriz	C.R. Getafe
LOPEZ CASLA, Cristina	C.R. Getafe
LOPEZ CEBALLOS, Lourdes	Bonanova R.C.
LOPEZ FERRANDO, Pilar	Scrum R.C.
LOZA LOPEZ, Paloma	Majadahonda R.C.
MONCLUS TWOMEY, Susan	BUC
MURIEL MENCIA, Beatriz	Majadahonda R.C.
PEREZ GARRIDO, Mª Isabel	C.R. Getafe
PONS PRIOR, Olga	INEF Barcelona
POZA FERNANDEZ, Monserrat	R.C. L'Hospitalet
RAMIREZ ARREGUI, Rocío	C.R. Getafe
ROS PETIT, Rosanna	BUC
VALDES SERRANO, Cristina	BUC
VILA TORRENTS, Coral	G.E.i E.G.
VILLARROYA DE JONCH, Nancy	Alcobendas R.C.

FEDERACION ESPAÑOLA DE RUGBY
ACTIVIDADES DEPORTIVAS REALIZADAS

INTERNACIONALES

OFICIALES

Campeonato FIRA Senior Gurpo A	1
Copa del Mundo de Rugby a Siete	1
Campeonato del Mundo Junior	1
Campeonato de Europa Femenino	1
Copa Ibérica Senior y Juvenil	1

AMISTOSAS

Visita de Portugal Senior	1
Torneo de Rugby a 7 de Madrid	5
Torneo de Rugby a 7 de Madrid	5
Visita a Portugal Juvenil	1
Visita a Rosario (Argentina) Juvenil	1
Visita de Escocia Juvenil	1
Torneo Internacional Lyon (Francia) Cadete	8
Gira a Inglaterra Femenino	1

ENCUENTROS INTERNACIONALES INTERCLUBS

En España	116
En otros países	26

NACIONALES

OFICIALES

Campeonatos Oficiales	20

PREPARACION NACIONAL

Concentración Equipo Nacional Senior	4
Concentración Equipo Nacional Rugby a 7	2
Concentración Equipo Nacional Cadete	2
Concentración Equipo Nacional Juvenil	3
Concentración Equipo Nacional Femenino	3

REGIONALES

Campeonatos Oficiales	101
Competiciones amistosas	53
Encuentros amistosos interclubs	364

FEDERACION ESPAÑOLA DE RUGBY
RESUMEN GENERAL DE LA ORGANIZACION
TEMPORADA 1996/97

Federaciones Territoriales	14
Federaciones Provinciales	3
Delegaciones Provinciales	20
Clubes o entidades afiliados	190
Arbitros con licencia	291
Entrenadores con licencia	391
Licencias expedidas en la temporada	15.129
Instalaciones deportivas utilizadas	168
Competiciones Nacionales	20
Competiciones Oficiales Internacionales	5
Encuentros amistosos Internacionales	13
Encuentros Interclubs españoles	548
Encuentros Interclubs con extranjeros	142
Competiciones Provinciales	154
Preparación Equipos Nacionales	14
Equipos que han participado en las actividades	581
Partidos jugados en total	4.729
Escuela Nacional de Arbitros. Cursos Regionales y Nacionales	55
Escuela Nacional de Entrenadores. Cursos Regionales y Nacionales	22
Jugadores preseleccionados en la temporada	138
Jugadores internacionales que han formado en los equipos nacionales en la temporada 1996/97	92

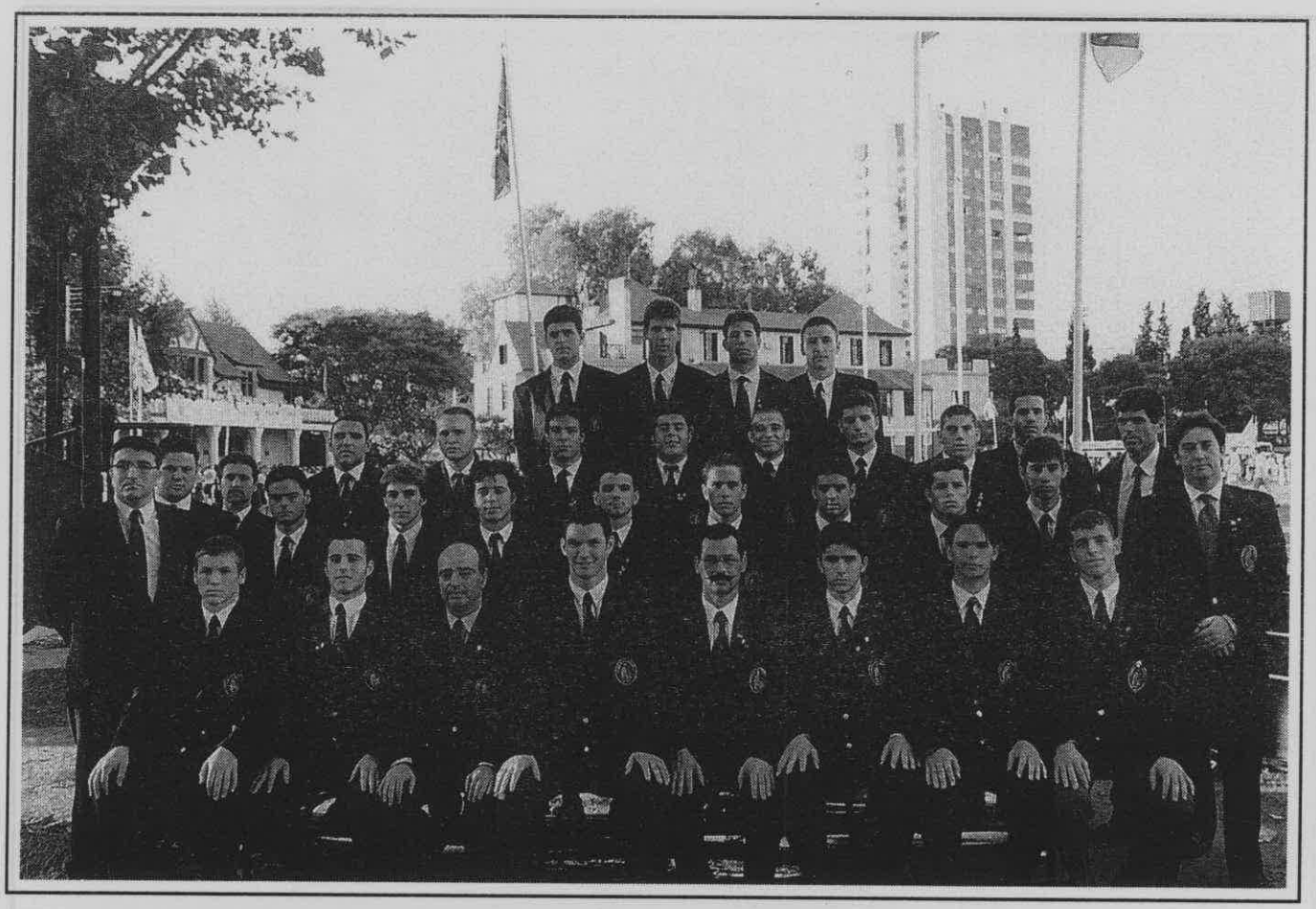

Selección Española en el Campeonato del Mundo Junior. Buenos Aires, 16/30 de marzo de 1997.