FEDERACION ESPAÑOLA DE RUGBY
Ferraz, 16, 4º Dcha. Tels. (91) 541 49 78/541 49 88
Télex. 47363 FEBY-E Fax: 5590986
28008 MADRID

INSTALACIONES DEPORTIVAS DE ORCASITAS
Parque de la Paloma, esquina a Rafael Ibarra, s/n
Tels. (91) 469 88 26 - 28026 Madrid

JUNTA DIRECTIVA

Presidente
D. Alberto PICO MARIN — C/ Dolores Romero, 49
Tels. (91) 255 25 36/852 04 99
28028 MADRID

Vicepresidente 1º
D. A. MORENO ROMO DE ARCE — C/ Eduardo Aunós, 39
Tel. (91) 574 09 83
28028 MADRID

Vicepresidente 2º
D. Miguel ESCODA MULET — Paseo Manuel Girona, 5
Tel. (93) 203 04 19/439 84 60
08034 BARCELONA

Vicepresidente 3º
D. Francisco RODRIGUEZ GOMEZ — C/ San Jorge, 7 portal 3-5º B
Tels. (954) 33 90 87/21 56 65/23 19 56-57
41010 SEVILLA

Tesorero
D. José C. MALDONADO TUDELA — C/ Galileo, 57-2º
Tel. (91) 549 03 93
28015 MADRID

Secretario General
D. José M. MORENO GONZALEZ — C/ Gaztambide, 29-7º A
Tel. (91) 243 13 65
28015 MADRID

Vocales
D. José Luís PEÑA PARICIO — C/ Virgen del Carmen, 32-5º
Tel. (943) 28 90 53
20012 SAN SEBASTIAN

D. Ignacio GONZALEZ DAVILA — Plaza Castelar, 6-1º D
Tel. (965) 89 40 72
03570 VILLAJOYOSA (Alicante)

D. Enrique RODRIGUEZ SOCIAS — C/ Diputación, 12-5º 2
Tel. (965) 426 67 89
08015 BARCELONA

D. Enrique REVUELTA LAPIQUE	C/ Finisterre, 7-5º Izqda Tel. (91) 314 09 83 28029 MADRID
D. Andres ESCONDRILLAS W.	C/ M´úsico Aurrekoa,20-1º C Tel. (94) 469 70 73/469 94 39 48990 ALGORTA-GETXO (Vizcaya)
D. Fernando DE LA FUENTE FDEZ	C/ Aragón, 2 entr. Tel. (983) 23 31 63 47007 VALLADOLID
D. Evelio SALAZAR ALONSO-V.	Avda. Moratalaz, 191-2º A Tel. (91) 439 67 43 28030 MADRID
D. Carlos OTEO CALATAYUD	C/ San Ernesto, 6 Te. (91) 262 07 81 28002 MADRID
D. Pedro URIARTE MUJICA	Avda. Coll del Portell, 52-2º Tel. (93) 210 10 92 08024 BARCELONA
D. José Antonio MAS CASANOVA	C/ Doctor Sapena, 21 Tels. (93) 546 75 07/667 59 93 03204 ELCHE (Alicante)
D. Macario FERNANDEZ TRUEBA	C/ Gerardo Diego, 15 -3º Izqda. Tel. (942) 33 13 51 39011 SANTANDER
D. José M. DE CASTRO ANGUITA	C/ Cea Bermudez, 52-4º A Tel. (91) 541 85 17 28003 MADRID
D. Jesús GADEA SAINZ Representante por Club	Pº de los Plisones, 23 Tel. (947) 16 87 92 09001 BURGOS
D. José R. AZPLAU SAN VICENTE Representante por Club	Plaza Armentrias, 4-9º A Tel. (943) 46 28 96 20011 SAN SEBASTIAN
D. José Luis MONASTERIO Representante por Jugadores	C/ Norte, 12 -1º Tel. (945) 23 35 71 01005 VITORIA
D.Juan CASTRO MARTINEZ Representante por Entrenadores	C/ Norte, 12-4º Tel. (96) 350 15 70 46008 VALENCIA
D. Juan HERNANDEZ DE LA PAZ Representante por Arbitros	C/ Batalla del Salado, 24 Tel (91) 467 07 66 28045 MADRID

FEDERACION ESPAÑOLA DE RUGBY
ORGANISMOS NACIONALES

ESCUELA TECNICA NACIONAL
Director:
D. Francisco USERO MARTIN

Responsables de Areas:
D. Jesús MARQUEZ TALLON
D. Francisco SACRISTAN PEREZ

ESCUELA NACIONAL DE ARBITROS
Director:
D. Francisco SACRISTAN

Panel Profesores:
D. Evelio SALAZAR
D. Juan IRASTORZA
D. José R. LOPEZ EADY
D. Edmundo AGUIAR
D. José Mª ALONSO PASTOR
D. Miguel ETXEBESTE
D. Fernando BAGAZGOITIA
D. Salvador ODENA
D. Manuel SEOANE

COMITE NACIONAL DISCIPLINA DEPORTIVA
D. José Mª PAUL
D. Angel GARCIA
D. Juan HERNANDEZ
D. Felipe BLANCO
D. José Manuel MORENO
D. Luis BLANCO

ESCUELA NACIONAL DE ENTRENADORES
Director:
D. Jesús MARQUEZ TALLON

Panel de Profesores:
D. Francisco USERO MARTIN
D. Carlos BERNARDOS
D. Manuel MIRANDA

COMITE NACIONAL DE SELECCION
D. José Mª EPALZA
D. Gerard MURILLO
D. Alfonso FEIJOO
D. Jesús MARQUEZ
D. Jesús VELASCO
D. Pedro J. ANCIN
D. Guillermo CESARIS
D. Tomás PARDO
D. Carlos BERNARDOS

COMITE NACIONAL DE ARBITROS
D. Juan HERNANDEZ
D. Charles HUMPHREY
D. Javier GALLACH
D. Macario FDEZ. TRUEBA
D. Salvador ODENA
D. Fernando BAGAZGOITIA
D. Manuel SEOANE

COMITE NACIONAL DE APELACION
D. Alberto PICO
D. Alfredo BONILLA
D. Francisco ALONSO
D. Fernado DAVILA
D. José Manuel MORENO

COMITE NACIONAL DE PRENSA
D. Evello SALAZAR
D. Enrique REVUELTA
D. José A. DE CASTRO

COMITE DE RELACIONES INTERNACIONALES
D. Miguel ESCODA
D. Ignacio GONZALEZ
D. Juan MEDEL
D. Alberto PICO
D. Enrique REVUELTA
D. Andrés ESCONDRILLAS
D. Florencio NORIEGA

COMITE NACIONAL DE RECOMPENSAS
D. Alberto PICO
D. Luis BLANCO
D. Francisco RODRIGUEZ
D. Ricardo MADRID

COMITE MEDICO
D. Miguel ESCODA
D. Victoriano MARLET

COMITE NACIONAL DE AMATEURISMO
D. Alberto PICO
D. José Mª PAUL
D. Julio ALVAREZ

COMITE NACIONAL DE INSTALACIONES
D. Francisco RODRIGUEZ
D. José Luis MONASTERIO
D. Ignacio GONZALEZ

COMITE NACIONAL RELACIONES PUBLICAS
D. Enrique REVUELTA
D. Evelio SALAZAR
D. José A. MAS

COMITE PROMOCION
D. José Luis PEÑA
D. Francisco RORDIGUEZ DE LA FUENTE
D. Pedro URIARTE
D. Enrique RODRIGUEZ
D. Andrés ESCONDRILLAS
D. José Luis MONASTERIO

EPSON

Concesionario oficial
en la zona centro

GRUPO PENTA SA

Edificio España. Gran Vía, 88
Tienda 4. 28013 Madrid
Telf. 542 71 20. Fax 241 61 11

FEDERACION ESPAÑOLA DE RUGBY
FEDERACIONES TERRITORIALES Y DELEGACIONES PROVINCIALES EXISTENTES

Federaciones Territoriales

Federación Andaluza	en Sevilla
Federación Aragonesa	en Zaragoza
Federación Asturiana	en Gijón
Federación Baleares	en Palma de Mallorca
Federación Cántabra	en Santander
Federación Castellano/Leonesa	en Valladolid
Federación Catalana	en Barcelona
Federación Extremeña	en Badajoz
Federación Gallega	en La Coruña
Federación de Madrid	en Madrid
Federación Navarra	en Pamplona
Federación Comunidad Valenciana	en Valencia
Federación País Vasco	en San Sebastián

Federaciones Provinciales

Federación Alavesa	en Vitoria
Federación Guipuzcoana	en San Sebastián
Federación Vizcaína	en Bilbao

Delegaciones Provinciales

Andalucía	
Delegación de Córdoba	en Córdoba
Delegación de Granada	en Granada
Delegación de Málaga	en Málaga
Delegación de Sevilla	en Sevilla
Castilla-León	
Delegación de Burgos	en Burgos
Delegación de León	en León
Delegación de Salamanca	en Salamanca
Delegación de Valladolid	en Valladolid
Delegación de Zamora	en Zamora
Valencia	
Delegación de Alicante	en Alicante
Delegación de Valencia	en Valencia
Murcia	
Delegación de Murcia	en Murcia

FEDERACION ESPAÑOLA DE RUGBY

RELACION DE LICENCIAS POR FEDERACIONES TERRITORIALES
TEMPORADA 1989/90

Federación	Lic. Tot.	Jug.Nac. Tot.	Sen.	Juv.	Jug. Tot.	Sen.	Jug.	Cad.	Inf.	Alev.	Benj.	Jras. Tot.	Dir. Tot.	Ent. Tot.	Nac.	Prov.	Mon.	Asp.	Arb. Tot.	Nac.	Prov.	Asp.
Andalucía	1298	151	144	7	1069	452	216	229	118	35	19	1	19	29	4	11	5	9	29	5	15	9
Aragón	460	38	38	0	395	228	26	94	36	11	0	0	9	8	0	3	3	2	10	1	8	1
Asturias	419	83	75	8	310	151	45	55	55	4	0	0	11	7	0	1	2	4	8	2	5	1
Baleares	314	0	0	0	292	101	28	61	56	31	15	7	5	6	0	1	4	1	4	1	0	3
Cantabria	423	32	32	0	368	128	57	96	42	35	10	0	3	7	1	1	5	0	13	1	3	9
Cast.-León	783	62	62	0	674	285	149	124	69	46	1	0	9	17	4	5	7	1	21	4	4	13
Cataluña	2534	288	288	0	1875	606	307	465	268	139	90	207	63	77	3	16	22	36	24	10	8	6
Extremadura	130	0	0	0	111	78	2	15	16	0	0	0	0	13	0	2	4	7	6	0	0	6
Galicia	676	31	31	0	607	274	140	89	53	45	6	1	2	13	2	0	4	7	22	1	1	20
Madrid	2090	316	314	2	1470	561	341	281	176	93	18	196	12	51	12	13	13	13	45	16	11	18
Murcia	174	0	0	0	131	71	12	17	4	6	21	5	5	26	0	0	0	26	7	0	0	7
Navarra	372	0	0	0	339	238	38	41	21	1	0	2	2	13	1	3	9	0	16	1	4	11
C. Valenciana	1299	95	83	12	1070	546	199	146	116	53	9	61	22	26	4	4	10	8	25	8	16	6
P. Vasco	2866	266	253	13	2263	875	429	397	269	166	127	148	55	78	5	10	17	46	56	8	16	32
Española	12	4	4	0	1	0	1	0	0	0	0	0	4	3	3	0	0	0	0	0	0	0
Totales	**13850**	**1366**	**1324**	**42**	**10975**	**4594**	**1990**	**2110**	**1300**	**665**	**316**	**628**	**221**	**374**	**39**	**70**	**105**	**160**	**286**	**53**	**91**	**142**

FEDERACION ESPAÑOLA DE RUGBY

RELACION DE LICENCIAS POR PROVINCIAS
TEMPORADA 1989/90 (1)

Provincia	Lic. Tot.	Jug.Nac. Tot.	Sen.	Juv.	Jug. Tot.	Sen.	Jug.	Cad.	Inf.	Alev.	Benj.	Jras. Tot.	Dir. Tot.	Ent. Tot.	Nac.	Prov.	Mon.	Asp.	Arb. Tot.	Nac.	Prov.	Asp.
Alava	274	49	46	3	192	61	34	37	30	17	13	17	7	6	2	2	2	0	3	1	1	1
Alicante	380	0	0	0	356	204	64	28	30	24	6	0	6	7	0	1	3	3	11	1	8	2
Badajoz	0	0	0	30	30	0	0	0	0	0	0	0	0	5	0	1	3	1	1	0	0	1
Baleares	314	0	0	0	292	101	28	61	56	31	15	7	5	6	0	1	4	1	4	1	0	3
Barcelona	2215	288	288	0	1617	472	268	426	250	124	77	165	54	68	3	12	20	33	23	10	7	6
Burgos	123	0	0	0	110	65	21	17	4	3	0	0	4	6	0	2	4	0	3	1	0	2
Cáceres	94	0	0	0	81	48	2	15	16	0	0	0	0	8	0	1	1	6	5	0	0	5
Cádiz	154	23	23	0	120	42	22	16	30	10	0	1	6	4	0	2	2	0	0	0	0	0
Córdoba	74	0	0	0	67	47	1	16	3	0	0	0	0	1	0	1	0	0	6	0	4	2
La Coruña	367	0	0	0	340	127	64	59	47	37	6	1	0	10	0	0	3	7	16	1	0	15
Gerona	121	0	0	0	115	52	18	16	12	13	4	0	3	2	0	2	0	0	1	0	1	0
Granada	123	59	56	3	52	28	17	7	0	0	0	0	4	3	1	0	2	0	5	0	2	3
Guipúzcoa	1153	147	137	10	910	354	169	183	97	57	50	5	30	40	3	3	8	26	21	4	12	5
Huelva	35	0	0	0	35	31	4	0	0	0	0	0	0	0	0	0	0	0	0	0	0	0
León	124	0	0	0	114	65	23	19	7	0	0	0	2	2	0	1	1	0	6	0	3	3
Lérida	56	0	0	0	28	28	0	0	0	0	0	22	2	4	0	2	1	1	0	0	0	0
La Rioja	37	0	0	0	36	28	5	3	0	0	0	0	0	0	0	0	0	0	1	0	0	1
Lugo	116	31	31	0	75	20	24	17	6	8	0	0	2	2	2	0	0	0	6	0	1	5
Madrid	2090	316	314	2	1470	561	341	281	176	93	18	196	12	51	12	13	13	13	45	16	12	18
Málaga	77	0	0	0	74	54	14	6	0	0	0	0	1	1	0	0	0	1	1	0	0	1
Murcia	174	0	0	0	131	71	12	17	4	6	21	5	5	26	0	0	0	26	7	0	0	7
Navarra	335	0	0	0	303	210	33	38	21	1	0	2	2	13	1	3	9	0	15	1	4	10

RELACION DE LICENCIAS POR PROVINCIAS
TEMPORADA 1989/90 (2..)

Provincia	Lic. Tot.	Jug.Nac. Tot.	Sen.	Juv.	Jug. Tot.	Sen.	Jug.	Cad.	Inf.	Alev.	Benj.	Jras. Tot.	Dir. Tot.	Ent. Tot.	Nac.	Prov.	Mon.	Asp.	Arb. Tot.	Nac.	Prov.	Asp.
Orense	23	0	0	0	22	20	2	0	0	0	0	0	0	1	0	0	1	0	0	0	0	0
Asturias	419	83	75	8	310	151	45	55	55	4	0	0	11	7	0	1	2	4	8	2	5	1
Palencia	33	0	0	0	32	32	0	0	0	0	0	0	1	0	0	0	0	0	0	0	0	0
Pontevedra	170	0	0	0	170	107	50	13	0	0	0	0	0	0	0	0	0	0	0	0	0	0
Salamanca	66	0	0	0	64	30	11	20	3	0	0	0	0	1	0	0	1	0	1	0	0	1
Cantabria	423	32	32	0	368	128	57	96	42	35	10	0	3	7	1	1	5	0	13	1	3	9
Sevilla	835	69	65	4	721	250	158	184	84	25	19	0	8	20	3	8	1	8	17	5	9	3
Tarragona	142	0	0	0	115	54	21	23	6	2	9	20	4	3	0	0	1	2	0	0	0	0
Valencia	919	95	83	12	714	342	135	118	87	29	3	61	16	19	4	3	7	5	14	2	8	4
Valladolid	403	62	62	0	321	70	84	68	55	43	1	0	2	8	4	2	1	1	10	3	1	6
Vizcaya	1439	70	70	0	1161	460	226	177	142	92	64	126	18	32	0	5	7	20	32	3	3	26
Zamora	34	0	0	0	33	23	10	0	0	0	0	0	0	0	0	0	0	0	1	0	0	1
Zaragoza	460	38	38	0	395	228	26	94	36	11	0	0	9	8	0	3	3	2	10	1	8	1
España	12	4	4	0	1	0	1	0	0	0	0	0	4	3	3	0	0	0	0	0	0	0
Totales	**13850**	**1366**	**1324**	**42**	**10975**	**4594**	**1990**	**2110**	**1300**	**665**	**316**	**628**	**221**	**374**	**39**	**70**	**105**	**160**	**286**	**53**	**91**	**142**

ORDEN DE FEDERACIONES POR NUMERO DE CLUBS

1.	País Vasco	28
2.	Cataluña	27
3.	Madrid	22
4.	Andalucía	21
5.	C. Valencia	19
6.	Galicia	15
7.	Asturias	13
8.	Castilla/León	13
9.	Navarra	13
10.	Aragón	10
11.	Baleares	8
12.	Cantabria	8
13.	Murcia	5
14.	Extremadura	3
	Total	**205**

ORDEN DE PROVINCIAS POR NUMERO DE CLUBS

1.	Barcelona	23
2.	Madrid	22
3.	Asturias	13
4.	Vizcaya	13
5.	Navarra	12
6.	Guipuzcoa	11
7.	Valencia	11
8.	Sevilla	10
9.	Zaragoza	10
10.	Alicante	8
11.	Baleares	8
12.	Cantabria	8
13.	La Coruña	8
14.	Murcia	5
15.	Valladolid	5
16.	Alava	4
17.	Pontevedra	4
18.	Cádiz	3
19.	Málaga	3
20.	Burgos	2
21.	Cáceres	2
22.	Córdoba	2
23.	Granada	2
24.	León	2
25.	Lugo	2
26.	Salamanca	2
27.	Tarragona	2
28.	Badajoz	1
29.	Gerona	1
30.	Huelva	1
31.	Lérida	1
32.	Orense	1
33.	Palencia	1
34.	Rioja	1
35.	Zamora	1
	Total	**205**

ORDEN DE FEDERACIONES CON RESPECTO AL NUMERO DE LICENCIAS

1.	País Vasco	2.866
2.	Cataluña	2.534
3.	Madrid	2.090
4.	Andalucía	1.298
5.	C. Valencia	1.299
6.	Castilla/León	783
7.	Galicia	676
8.	Aragón	460
9.	Cantabria	423
10.	Asturias	419
11.	Navarra	372
12.	Baleares	314
13.	Murcia	174
14.	Extremadura	130
15.	Española	12
	Total	**13.850**

ORDEN DE PROVINCIAS CON RESPECTO AL NUMERO DE LICENCIAS

1.	Barcelona	2.215
2.	Madrid	2.090
3.	Vizcaya	1.439
4.	Guipúzcoa	1.153
5.	Valencia	919
6.	Sevilla	835
7.	Zaragoza	460
8.	Cantabria	423
9.	Asturias	419
10.	Valladolid	403
11.	Alicante	380
12.	La Coruña	367
13.	Alava	359
14.	Navarra	335
15.	Baleares	314
16.	Murcia	174
17.	Pontevedra	170
18.	Cádiz	154
19.	Tarragona	142
20.	León	124
21.	Burgos	123
22.	Granada	123
23.	Gerona	121
24.	Lugo	116
25.	Málaga	104
26.	Cáceres	94
27.	Córdoba	74
28.	Salamanca	66
29.	Lérida	56
30.	Rioja	37
31.	Badajoz	36
32.	Huelva	35
33.	Zamora	34
34.	Palencia	33
35.	Orense	23
36.	Española	12
	Total	**13.850**

ORDEN DE FEDERACIONES POR NUMERO DE ARBITROS

1.	País Vasco	56
2.	Madrid	45
3.	Andalucía	29
4.	C. Valencia	25
5.	Cataluña	24
6.	Galicia	22
7.	Castilla/León	21
8.	Navarra	16
9.	Cantabria	13
10.	Aragón	10
11.	Asturias	8
12.	Murcia	7
13.	Extremadura	6
14.	Baleares	4
	Total	**286**

ORDEN DE PROVINCIAS POR NUMERO DE ARBITROS

1.	Madrid	45
2.	Vizcaya	32
3.	Cataluña	23
4.	Guipúzcoa	21
5.	Sevilla	17
6.	La Coruña	16
7.	Navarra	15
8.	Valencia	14
9.	Cantabria	13
10.	Alicante	11
11.	Valladolid	10
12.	Zaragoza	10
13.	Asturias	8
14.	Murcia	7
15.	Córdoba	6
16.	León	6
17.	Lugo	6
18.	Cáceres	6
19.	Granada	5
20.	Baleares	4
21.	Alava	3
22.	Burgos	3
23.	Badajoz	1
24.	Gerona	1
25.	Málaga	1
26.	Rioja	1
27.	Salamanca	1
28.	Zamora	1
	Total	**286**

ORDEN DE FEDERACIONES POR NUMERO DE ENTRENADORES

1.	País Vasco	78
2.	Cataluña	77
3.	Madrid	51
4.	Andalucía	29
5.	Murcia	26
6.	C. Valencia	26
7.	Castilla/León	17
8.	Extremadura	13
9.	Galicia	13
10.	Navarra	13
11.	Aragón	8
12.	Asturias	7
13.	Cantabria	7
14.	Baleares	6
15.	Española	3
	Total	**374**

ORDEN DE PROVINCIAS POR NUMERO DE ENTRENADORES

1.	Barcelona	68
2.	Madrid	51
3.	Guipúzcoa	40
4.	Vizcaya	32
5.	Murcia	26
6.	Sevilla	20
7.	Valencia	19
8.	Navarra	13
9.	La Coruña	10
10.	Cáceres	8
11.	Valladolid	8
12.	Zaragoza	8
13.	Alicante	7
14.	Asturias	7
15.	Cantabria	7
16.	Alava	6
17.	Baleares	6
18.	Burgos	6
19.	Badajoz	5
20.	Cádiz	4
21.	Lérida	4
22.	Granada	3
23.	Tarragona	3
24.	Gerona	2
25.	León	2
26.	Lugo	2
27.	Salamanca	1
28.	Córdoba	1
29.	Málaga	1
30.	Orense	1
31.	Española	3
	Total	**374**

ORDEN DE CLUBS CON REFERENCIA AL NUMERO DE LICENCIAS

1. Liceo Francés Madrid 300
2. U.E. Santboiana 284
3. C.D. Arquitectura 262
4. Getxo R.T. 256
5. C.A.R. Portaceli 206
6. Gernika R.T. 194
7. Ciencias Sevilla 190
8. Irún R.C. 190
9. Bonanova R.C. 187
10. Valencia R.C. 183
11. Hernani C.R. 180
12. B.U.C. 175
13. Canoe N.C. 175
14. C.N. Montjuic 171
15. Ordizia R.T. 167
16. Gaztedi R.T. 165
17. Munguia R. T. 165
18. C.A.U. Valencia 164
19. Atlético S. Sebastián 162
20. C.D. Univer. Barcelona 153
21. El Salvador 152
22. Kakarraldo R. T. 147
23. R. C. Cornella 144
24. C. Natación Barcelona 141
25. Olímpico Pozuelo 140
26. R.C. Hospitalet 137
27. I. N. Puig Castellar 136
28. C.A.U. Madrid 133
29. C. R. Arquitectura Técnica 133
30. Aljarafe-Sevilla 130
31. C.E.U. Madrid 127
32. Independiente R.C. 126
33. Gotics R. C. 125
34. I. Industr. Madrid 122
35. Durango R. T. 121
36. G.E. i E.G. 120
37. Bilbao R. C. 115
38. Athletic R. C. 114
39. Oviedo R. C. 113
40. Col. Sem. Tarazona 106
41. C. R. Univ. Politec. 101
42. Atlético Bera-Bera 99
43. C. R. Cisneros 95
44. C. D. Univ. Granada 94
45. Univ. Sevilla 94
46. C. R. Granja Conchita 91
47. F. C. Barcelona 90
48. Gau-Txoriak R. T. 89
49. Elorrio R. T. 87
50. C. D. Univ. Labo. (ULA) 86
51. Burgos R. C. 85
52. Xabarin R. C. 85
53. XE-XV 85

54. Elche R. C. 84
55. Cullera R. C. 83
56. León R. C. 83
57. Les Abelles 82
58. CDM Getafe 77
59. Mutriku R. T. 77
60. C. D. Univ. Autom. Madrid 77
61. Costa Calvia 75
62. ADC La Machina 75
63. Marcelo Spinola 75
64. CRAT Portuense 75
65. C. D. Fortuna 74
66. Teca Alcobendas 73
67. Reus Deportivo 73
68. C.A.R. Cáceres 71
69. R.C. Scal Magalluf 69
70. C.R. Tarragona 69
71. Arrasate R.T. 67
72. La Vila R. C. 66
73. Valladolid R. C. 66
74. Filosofia R. C. 64
75. Panther Black R. C. 64
76. Univ. Murcia 64
77. C. D. Zalaeta 63
78. C. D. Univ. Zaragoza 62
79. C. R. La Safor 61
80. Universitario XV 61
81. Akra Barbara Politecnica 61
82. Eivissa R. C. 60
83. Real Sporting Gijon 60
84. Alzamora C. F. 60
85. Fénix C. R. 58
86. I.N.E.F. Lleida 56
87. C. R. Amoros 56
88. Iruña R. C. 53
89. C. R. San Agustín 52
90. R. E. Sant Cugar 52
91. Univ. Santander 52
92. C. D. Valdelaguila 52
93. CER San Jerónimo 52
94. Rugby Lalin 51
95. U.E.R. montcada 50
96. Orihuela R. C. 50
97. Santander R. C. 49
98. Escuela Rugby Vitoria 49
99. Mareantes R. C. 48
100. Vigo R. C. 48
101. Univ. Salamanca 48
102. As. Atlética Avilesina 46
103. Peñarredonda 45
104. C.R. Independiente 45
105. E.S. Sotavento 44
106. E.E. Universitario V.A.B 44
107. Eibar R.T. 44
108. Rugby Sant Boi 43

109. Ing. Inds. Zaragoza 42
110. I.V.E.F. Alava 42
111. Universitario de Córdoba 41
112. Zarautz 40
113. R.C. Sitges 39
114. ADREUITIZ 38
115. C.R. Universitario Navarra 38
116. Barakaldo R.T. 38
117. C.E.U. Alicante 37
118. C.E. Enginyers 37
119. C.R. La Paz 37
120. Universitario de Oviedo 37
121. C.R. Universitario Santiago 37
122. Baztán R.C. 36
123. La Rioja R.C. 36
124. Recuerdo/Cisneros 36
125. C.E. Sarriá 36
126. La Almunia 35
127. Aparejadores R.C. 35
128. C.R. Bahía 35
129. Ejea R.C. 35
130. C.R. Laboro Huelva 35
131. Universitario León 35
132. C.R. Veterin. Murcia 35
133. R.C. Alcira 34
134. Tatami Burjasot 34
135. C.D. Universitario de Badajoz 34
136. Esc. Municipa Calvia 33
137. A.D. Eupa 33
138. Zamora R.C. 33
139. Zuzenbidea R.C 33
140. Adelef/I.N.E.F. 32
141. Bulldogs R.C. 32
142. Caurrozas R.C. XV 32
143. Escuela Larrabide 32
144. C.O.S. Pedagoguin 32
145. La Unica 32
146. R.C. Badalona 31
147. Marbella R.C. 31
148. R.C. Palma 31 31
149. C.D. Unviersitario Valladolid 31
150. Honguitos 30
151. Ures-78 30
152. Escuela Barañain 29
153. I.N.E.F. Barcelona 29
154. C.R. Jar Río Gállego 29
155. Osona R.C. 29
156. Santa Clara 29
157. Palomeras R.C. 28
158. San Roque-Seur 28
159. C.D. Universitario Málaga 28
160. Bronce R.C. 27
161. Fendetestas 27
162. C.R. Veterinaria Cordo. 27
163. Los Angeles 26

164.	Los Ingleses	26
165.	Montearagón	26
166.	ETS Arquit. Sevilla	25
167.	Beltzar R.T.	25
168.	EUITA Lugo	25
169.	Veteranos Cantabria	25
170.	C.D.M. Fray Luis de León	24
171.	Univers. VIB Baleares	24
172.	R.C. Orense	23
173.	C.C. Políticas	23
174.	Els Bou	22
175.	Juventud R.C.	22
176.	San Pablo C.E.U.	22
177.	Armas R.C.	21
178.	Rugby EUITA	21
179.	Los Alcones	20
180.	Basauri R.T.	20
181.	Escuela Rugby Molin	20
182.	ADUS Cuaderna Salamanca	19
183.	Loa Aigas	19
184.	C.R. Cáceres	18
185.	Fundación Revillagigedo	18
186.	Marina Ferrol	18
187.	Escuela Rugby Tudela	18
188.	Asc. Veteranos R.B.	18
189.	I.N.E.F. Galicia	17
190.	Nerbioi R.T.	16
191.	Cowper R.C.	15
192.	Falces R.C.	15
193.	Lanera Navarra R.C.	14
194.	C.R. Alcosa	13
195.	Lope de Vega	13
196.	Veteranos Sevilla	13
197.	Col. Frances Baleares	12
198.	C.R. Betanzos	10
199.	Veteranos Mallorca	5
200.	Valliniello	4
201.	C.A. Univer. Laboral	2
202.	Esc. Federación Navarra	2
203.	Pilier	2
204.	Bizkaiko Otsoak	1
205.	La Carriona	1
	Total	**13.850**

FEDERACION ESPAÑOLA DE RUGBY
EQUIPOS QUE HAN PARTICIPADO EN LAS ACTIVIDADES REALIZADAS POR FEDERACIONES Y PROVINCIAS

Prov./Fed.	Senior	Juvenil	Cadete	In./Alv.	Fem.	Total
Andalucía	**28**	**11**	**9**	**7**	**–**	**55**
Cádiz	4	1	–	–	–	5
Córdoba	3	1	1	–	–	5
Granada	3	1	–	–	–	4
Huelva	1	–	–	–	–	1
Málaga	3	3	1	–	–	7
Sevilla	14	5	7	7	–	33
Aragón						
Zaragoza	9	2	5	1	–	17
Asturias	**9**	**2**	**4**	**4**	**–**	**19**
Baleares	**5**	**3**	**3**	**8**	**–**	**19**
Cantabria	**8**	**3**	**4**	**7**	**–**	**22**
Castilla-León	**12**	**7**	**7**	**11**	**–**	**37**
Burgos	2	1	1	2	–	6
León	2	1	1	1	–	5
Salamanca	2	2	2	1	–	7
Valladolid	4	3	3	7	–	17
Palencia	1	–	–	–	–	1
Zamora	1	–	–	–	–	1
Cataluña	**26**	**13**	**16**	**22**	**7**	**84**
Barcelona	22	11	14	20	6	73
Gerona	1	1	1	2	–	5
Lérida	1	–	–	–	–	1
Tarragona	2	1	1	–	1	5

EQUIPOS QUE HAN PARTICIPADO EN LAS ACTIVIDADES REALIZADAS POR FEDERACIONES Y PROVINCIAS

Prov./Fed.	Senior	Juvenil	Cadete	In./Alv.	Fem.	Total
Extremadura	**3**	**1**	**1**	**1**	**–**	**6**
Badajoz	1	1	–	–	–	1
Cáceres	2	1	1	1	–	5
Galicia	**15**	**7**	**4**	**7**	**–**	**33**
La Coruña	9	5	3	5	–	22
Lugo	2	1	1	2	–	6
Orense	1	–	–	–	–	1
Pontevedra	3	1	–	–	–	4
Madrid	**23**	**12**	**12**	**14**	**7**	**68**
Murcia	**3**	**1**	**1**	**2**	**1**	**8**
Navarra	**9**	**1**	**2**	**3**	**–**	**15**
Logroño	1	–	–	–	–	1
Pamplona	8	1	2	3	–	14
C. Valenciana	**23**	**10**	**9**	**20**	**4**	**66**
Alicante	5	2	1	4	–	12
Valencia	18	8	8	16	4	54
País Vasco	**36**	**14**	**15**	**29**	**5**	**99**
Alava	4	1	2	6	1	14
Guipúzcoa	15	5	7	11	–	38
Vizcaya	17	8	6	12	4	47
Total	**209**	**87**	**92**	**136**	**24**	**548**

FEDERACION ESPAÑOLA DE RUGBY
NUMERO DE PARTIDOS JUGADOS EN LA TEMPORADA EN LAS FEDERACIONES TERRITORIALES Y POR LOS EQUIPOS NACIONALES

CATEGORIAS

Federación	Senior	Juvenil	Cadete	Inf./Alv.	Fem.	Total
Andaluza	280	80	60	45	–	465
Aragón	108	4	48	3	–	163
Asturias	66	1	10	15	–	92
Baleares	44	3	14	36	–	97
Cantabria	70	15	30	45	–	160
Castilla-León	132	46	32	27	–	237
Cataluña	399	126	197	75	59	856
Extremadura	26	2	4	1	–	33
Galicia	176	82	20	40	–	318
Madrid	370	175	142	214	92	993
Murcia	10	1	2	1	2	16
Navarra	70	3	10	12	–	95
C. Valencia	268	97	103	339	14	821
País Vasco	440	240	190	182	26	1078
Equipos Nacionales						
Equipo Nal. Senior	13	–	–	–	–	13
Equipo Nal. Juvenil	–	8	–	–	–	8
Equipo Nal. Cadete	–	–	4	–	–	4
Total	**2472**	**883**	**866**	**1035**	**193**	**5449**

FEDERACION ESPAÑOLA DE RUGBY
INSTALACIONES DEPORTIVAS UTILIZADAS EN LAS ACTIVIDADES REALIZADAS POR PROVINCIAS

Provincias	Nº de instalaciones
Alava	1
Almería	1
Alicante	4
Asturias	9
Baleares	3
Barcelona	9
Burgos	1
Badajoz	1
Cáceres	1
Cádiz	2
Córdoba	1
Gerona	3
Granada	1
Guipúzcoa	7
Huelva	1
La Coruña	7
León	2
Lérida	1
Logroño	1
Lugo	4
Madrid	10
Málaga	5
Murcia	1
Navarra	1
Orense	1
Pontevedra	3
Salamanca	1
Santander	2
Sevilla	3
Tarragona	2
Valencia	9
Valladolid	2
Vizcaya	12
Zaragoza	4
Zamora	1
Total	**117**

ESCUELA TECNICA NACIONAL
ESCUELA NACIONAL DE ARBITROS

a) Curso Nacional de Arbitros
20, 21, 22, julio en GIJON (Asturias)
Director : Francisco SACRISTAN PEREZ
Profesores: Juan IRASTORZA, Manuel SEOANE y Fernando DAGAZGOITIA

b) Curos Realizados

Nº Cursos	Federación	Nivel
2	Andalucía	Iniciación y Actualización
1	Aragón	Actualización
1	Asturias	Actualización
1	Baleares	Iniciación
1	Cantabria	Inicación
1	Castilla/León	Iniciación y Actualización
2	Cataluña	Iniciación
1	Galicia	Iniciación
2	Madrid	Iniciación y Actualización
1	Murcia	Iniciación
1	Navarra	Actualización
2	C. Valenciana	Iniciación, Provincial y Act.
3	P. Vasco	Actualización e Iniciación

c) Curso Actualización
Se realizará del 21 al 23 de septiembre en Madrid

d) Cursos en el extranjero
Julio 1990: 1 asistente a Escocia
Agosto 1990: 2 asistentes a Francia
Agosto 1990: 1 asistente a Italia
Agosto 1990: 2 asistentes a Argentina
Septiembre 1990: 1 asistente a Irlanda

e) Publicaciones
Reglamento de juego
"El arte del arbitraje"

f) Arbitros con licencia
286

ESCUELA TECNICA NACIONAL
ESCUELA NACIONAL DE ENTRENADORES

a) Cursos Realizados

Nivel	Lugar
Iniciación (2)	Gijón
Iniciación	Madrid
Iniciación	Getafe
Iniciación	Pamplona
Iniciación	Cuenca
Iniciación	Toledo
Iniciación	Murcia
Iniciación	Valladolid
Iniciación	Tenerife
Iniciación	Almería
Iniciación	Sevilla
Nivel I	Gijón
Nivel I	Málaga
Nivel I	Granada
Nivel I	Zaragoza
Nivel I	Escuela de verano (Gijón)
Nivel II	Escuela de verano (Gijón)
Nivel III	Escuela de verano (Gijón)
Educador	Madrid
Educador	Pamplona
Actualización	Zarautz
Actualización	Pamplona
Actualización	Madrid
Actualización	Zaragoza
Actualización	Vitoria
Actualización	Bilbao
Actualización	San Sebastián
Actualización	Valladolid
Actualización	Burgos
Actualización	Sevilla
Actualización	Barcelona
Actualización	Valencia
Actualización	Gijón

b) Curso Nacional
Gijón (Asturias) — 9-14 julio

c) Cursos Nacionales de Actualización
Gijón (Asturias) — 20 - 21 - 22 julio

d) Escuela de verano
Gijón (Asturias) — del 9 al 28 de julio

Cursos de entrenadores:
Monitor
Escuela Territorial
Escuela Nacional
Actualización

Cursos de jugadores:
Selección Senior
Selección Sub-19
Selección Sub-18
Selección Sub-17
Selección Sub-16

Perfeccionamiento Senior
Perfeccionamiento Juveniles
Perfeccionamiento Cadetes
Perfeccionamiento Jugadores

Curso de árbitros — Nacional

e) Entrenadores extranjeros que han colaborado con la Escuela Nacional de Entrenadores

Gerard MURILLO (Francia) — Escuela de verano

Michel LAZERGES (Francia)
Cursos de Actualización
en: INEF Valencia
Gijón
Cursos de Educador
en: Madrid

Angel GUASTELLA (Argentina)
Cursos de Actualización
en: Madrid
Valladolid
Burgos
Murcia
Vitoria
San Sebastián
Bilbao
Barcelona
Granada
Sevilla

Jim GREENWOOD (Escocia)	I Jornadas Internacionales sobre el juego del Rugby (Madrid)
Dean KENNY (Nueva Zelanda)	I Jornadas Internacionales sobre el juego del Rugby (Madrid)
	Curso de Actualización en : Zaragoza
Laurie O'REILLY (Nueva Zelanda)	I Jornadas Internacionales sobre el juego del Rugby (Madrid)
Ray WILLIAMS (Galés)	I Jornadas Internacionales sobre el juego del Rugby (Madrid)
Ray COUGHLAN (Irlanda)	Escuela de verano
Ian BREMNER (Irlanda)	Escuela de verano

f) I Jornadas Internacionales sobre el juego del Rugby

Madrid	28 octubre a 5 noviembre 1989

g) Cursos en el extranjero

Número de plazas	**Lugar**
2	Escocia
2	Italia
2	Inglaterra
2	Gales

h) Otras actividades realizadas por la Escuela Nacional de Entrenadores

2 Cursos Monográficos	INEF de Madrid

2 Cursos de Iniciación para profesores de E.G.B. en Madrid.

Colaboración con la Federación Portuguesa de Rugby en el III Encuentro Nacional del Rugby Portugués.

Colaboración en los Cursos de Perfeccionamiento de jugadores de Escuela de verano.

i) Video divulgativo

"El Rugby, ante todo un juego"

j) Publicaciones

Título	**Autor**
* Defensa	Fed. Escocesa de Rugby
* Fundamentos del entrenamiento	Fed. Escocesa de Rugby
* Desarrollo de la actitud positiva mental	Fed. Nueva Zelanda
* Preparación mental anterior al partido	Fed. Nueva Zelanda
* Preparación del partido	Doctor Ken HODGE
* "Lo que significa para mí"	Steele BODGER
* LAS REGLAS DEL JUEGO	I. R. VANDERFIELD
* El entrenador y el entrenamiento	Laurie O'REILLY
* El entrenamiento	J. T. GREENWOOD
* Apoyo de cerca	Laurie O'REILLY
* Contacto físico en Rugby: Seguridad y efectividad	Laurie O'REILLY
* Preparación física para un rendimiento en Rugby	Jim BLAMI
* El calentamiento	Antonio BUZON
* El Rugby como actividad física en la Escuela	Fed. Francesa de Rugby

k) Número de entrenadores con licencia

374

FEDERACION ESPAÑOLA DE RUGBY

CONCENTRACIONES SELECCIONES NACIONALES

Fecha	Asistentes	Lugar
Senior		
16/17 septiembre 1989	20	Santboi (Barcelona)
28 abril 1990	36	Madrid
5 abril 1990	16	Madrid
Juvenil		
10/11 marzo 1990	22	Madrid
Cadete		
6/8 abril 1990	36	Barcelona

JUGADORES INTERNACIONALES EN LA TEMPORADA POR CATEGORIAS

Regiones	Senior	Juvenil	Cadete	Total
Andalucia	2	8	2	12
Asturias	1	–	–	1
Castilla/León	2	3	8	13
Cataluña	4	1	6	11
Madrid	13	8	3	24
Valencia	1	6	2	9
País Vasco	7	9	12	28
Total	**30**	**35**	**33**	**98**

FEDERACION ESPAÑOLA DE RUGBY
JUGADORES SENIOR, JUVENILES Y CADETES
QUE HAN JUGADO EN LOS PARTIDOS INTERNACIONALES
EN LA TEMPORADA 89/90

SENIOR

Jugador	Club
Bosco ABASCAL ROMERO	Ciencias Sevilla
Fco. Javier AGUIAR CAYETANO	Liceo Francés
Fco. Javier ALDUCIN GASTESI	San Juan de Luz
Asier ALTUNA IZAGUIRRE	Aviron Bayonnais
Julio ALVAREZ RUIZ DE TEMIÑO	C.D. El Salvador
Pablo Gonzalo AMUNARRIZ ARANGURAN	Real Canoe N.C.
Jon AZKARGORTA ARETXABALA	Getxo R.T.
Ramón BLANCO DUELO	C.D. Arquitectura
José CANDAU PEREZ	C.D. El Salvador
Javier CHOCARRO HUESA	Cisneros C.R.
Javier DIAZ PATERNAIN	Getxo R.T.
José Antonio EGIDO SANCHO	Real Canoe N.C.
Miguel ESCODA MARTI	C.N. Montjuic
Ignacio GOMEZ-TRENOR GARCIA D.M.	Valencia R.C.
Aitor GORROTXATEGUI FERNANDEZ	C.R. Cisneros
Jaime GUTIERREZ MERELLES	C.D. Arquitectura
Emilio ILLAREGUI ETXABE	San Juan de Luz
Marco Antonio JUSTINIANO MARQUEZ	Ciencias Sevilla
Joan LLUIS ROS	C.N. Montjuic
Jorge MORENO DE ALBORAN	C.D. Arquitectura
Isidro OLLER RODRIGUEZ	U.E. Santoboiana
Francisco PUERTAS SOTO	Real Canoe
Gabriel RIVERO MACIA	Begles R.C.
Joaquín RODRIGUEZ GARCIA	C.D. Arquitectura
Santiago SANTOS MUÑOZ	Liceo Francés
Fernando TEJADA CHACON	Oviedo R.C.
Salvador TORRES ORTEGA	U.E. Santboiana
Enrique UZQUIANO LAFLEUR	Real Canoe

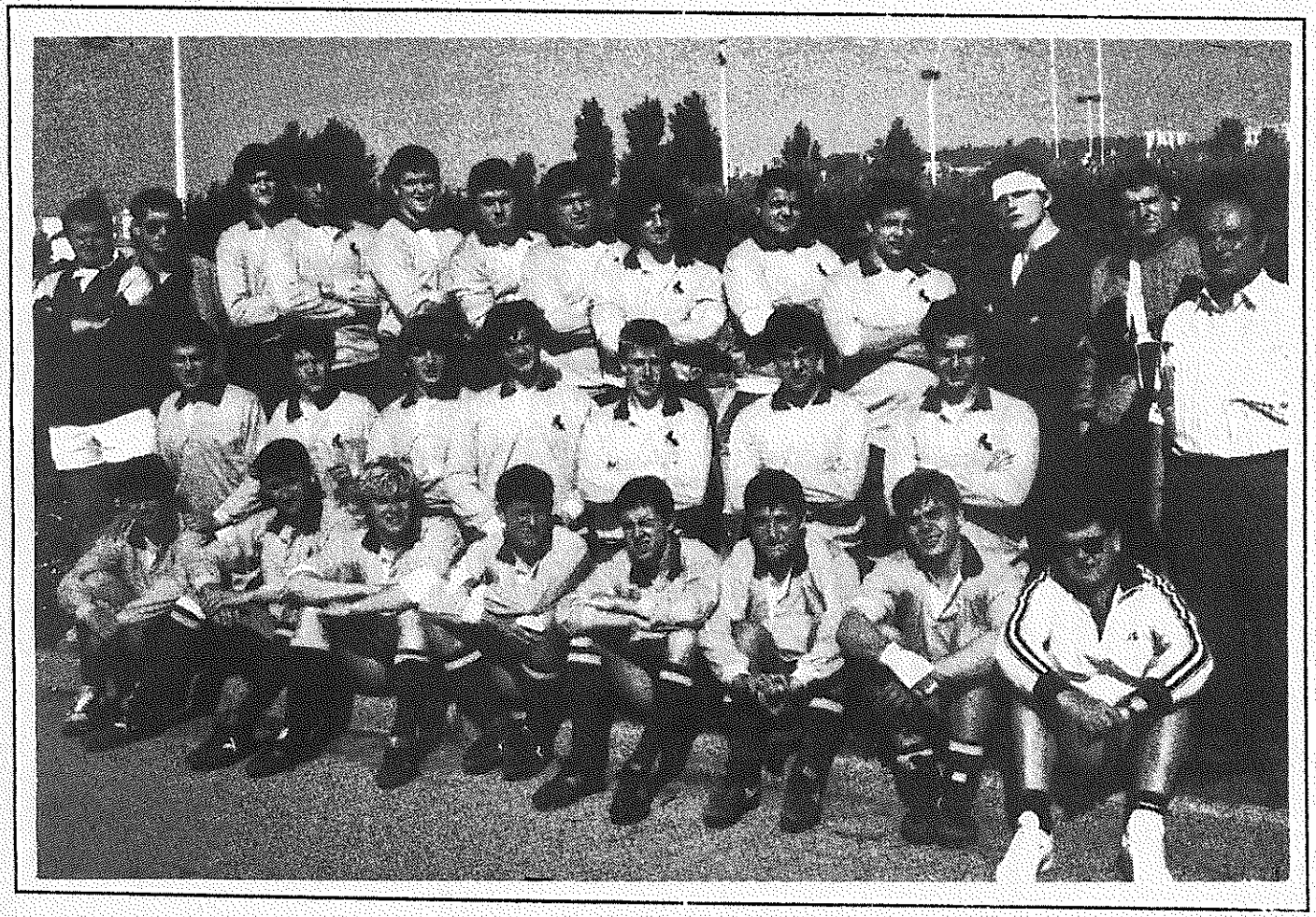

Selección Española Cadete en el Torneo Lyon. 28/29-4-1990.

JUVENILES

Unai AURREKOETXEA AREGO	Getxo R.T.
Enrique BALLESTER TOBAR	Les Abelles
Jordi BAYO SALUDO	C. Natación Barcelona
Bruno BOU GARCES	Valencia C.R.
Marco A. CARUZ ARCOS	Ciencias Sevilla
Eduardo CECILIA SIMON	CAR Portacelí
Daniel DIAZ GOMEZ	Universitario Sevilla
Rafael EMAZABEL SALAVERRIA	Irun R.C.
David ETXARRI ALVAREZ	Getxo R.T.
Sebastián FERNANDEZ PERALTA	C.D. Zarautz
Fernando GONZALEZ-ALEMAN SANCHEZ	Ciencias Sevilla
Sebastián GOROSABEL VILLAR	Arrasate R.C.
Patrick GRAUPNER ABAD	Granja Conchita
Javier IZQUIERDO DE LAS HERAS	Canoe N.C.
Antonio LOBO MAGALLANES	C.R. Aljarafe
José E. LOPEZ MARTINEZ	Valencia C.R.
Fco. José MACIAS GIMENO	Liceo Francés
Urko MANZANO BASABE	Getxo R.T.
José Enrique MERINO BOCOS	Granja Conchita
Alejandro MIÑO TERRANCE	Ciencias Sevilla
Antonio MIRANDA BONET	Valencias C.R.
Fernando MORENO ARIAS	Canoe N.C.
Jokin OTAMENDI TOLOSA	Ordizia R.T.
Jorge J. PALOP ESTEBAN	Les Abelles
Jorge PEREZ ALVAREZ	Real Canoe N.C.
Arturo SANCHEZ GONZALEZ-BERMUDO	C.R. Aljarafe
Juan J. SATUE-FRIAS RODRIGUEZ	Granja Conchita
Jorge Yamil SAUDA GARCIA	C.R.Aljarafe
Jose Mª VILLALOBOS VENCELA	Liceo Francé

CADETES

Ramón ALCARRETA AMONDARAIN	Irún R.C.
Julio ALEMAN BERMUDO	Ciencias Sevilla
Jaime ALONSO-LAS HERAS RIVERO	C.D. El Salvador
Gorka ARANGUREN ROJAS	Irun R.C.
Aitor BELOKI MUNGUIA	Atlético San Sebastián
Jordi CAMPS RIBAS	C.N. Montjuic
Asier CLEMENTE FERNANDEZ DE PINEDA	Getxo R.T.
Pedro DE LEON GARRIDO	Ciencias Sevilla
Alvar ENCISO FERNANDEZ-VALDERRAMA	C.D. El Salvador
Victoriano ESNAOLA TORRES	C.D. El Salvador
Francisco GARAY MENDIZABAL	Kakarraldo R.T.

Tomás JUDEZ TERRE	Liceo Francés
Gorka LOPEZ NEGRETE	Kakarraldo R.T.
Fco. Javier MAHAMUD VAQUERO	Granja Conchita
José I. MARTINEZ FORONDA	Granja Conchita
Gabriel MARTINEZ MARTIN	C.D. El Salvador
Joan Daniel NOGUES ROIG	C.N. Montujuic
Ricardo NUÑEZ SAMBULETI	Granja Conchita
Gabriel PEREZ LLORENS	U.E.Santboiana
Santos RENGIL ARAMBURU	Ordizia R.T.
Iban RODO ALONSO	C.Natación Barcelona
Alejandro SANZ VALLS	C.N. Montjuic
Alberto SOCIAS OLMOS	CAU Valencia
Carlos TRECEÑO LOBATO	C.D. El Salvador
Unai URSUA ELIZAZU	Irún R.C.
Marc VENTURA MIRANDA	U.E. Santboiana

TORNEO DE RUGBY A SIETE EN CATANIA (ITALIA)

Asier ALTUNA IZAGUIRRE	Bayona (Francia)
Claudio DIAZ LAVILLA	Saint Lary (Francia)
Carlos GARCIA ALCAZAR	Olímpico R.C.
Ignacio GOMEZ-TRENOR DEL MORAL	Valencia R.C.
Juan MAZARIEGO LUELMO	C.D. El Salvador
Jorge MORENO DE ALBORAN	C.D. Arquitectura
Gabriel RIVERO MACIA	Begles (Francia)
Joaquín RODRIGUEZ GARCIA	C.D. Aquitectura
Santiago SANTOS MUÑOZ	Liceo Francés

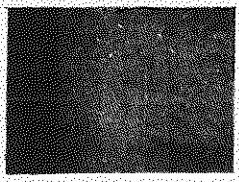

MANUFACTURAS

JUARGIS, S.A.

Fundada en 1935

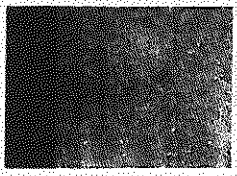

BAILEN, 36, PRAL.
08010 BARCELONA
TELF. (93) 231 84 06

FEDERACION ESPAÑOLA DE RUGBY
ACTIVIDADES DEPORTIVAS REALIZADAS

INTERNACIONALES

OFICIALES

Fase Clasificación Copa del Mundo	1
Campeonato FIRA Senior Grupo A	1
Torneo Internacional Junior FIRA	1
Copa Ibérica Senior y Juvenil	1

AMISTOSOS

Torneo Rugby a siete en Catania (Italia)	4
Selección Nacional Juvenil en Irún, Lisboa y Villajoyosa	3
Selección Nacional Cadete en Irún y Lisboa	2

ENCUENTROS INTERNACIONALES INTERCLUBS

En España	170
En otros países	40

NACIONALES

OFICIALES

Campeonatos Oficiales	10

PREPARACION NACIONAL

Concentración Equipo Nacional Senior	3
Concentración Equipo Nacional Juvenil	1
Concentración Equipo Nacional Cadete	1

REGIONALES

Campeonatos Oiciales	82
Competiciones Amistosas	68
Encuentros Amistoso Interclubs	430

FEDERACION ESPAÑOLA DE RUGBY
RESUMEN GENERAL DE ORGANIZACION
TEMPORADA 1989/90

Federaciones Territoriales	13
Federaciones Provinciales	3
Delegaciones Provinciales	11
Club o Entidades afiliadas	205
Arbitros con licencias	286
Entrenadores con licencias	374
Licencias expedidas en la temporada	13.850
Instalaciones deportivas utilizadas	117
Competiciones Nacionales	10
Competiciones Oficiales Internacionales	4
Encuentros Amistosos Internacionales	9
Encuentros Interclubs españoles	430
Encuentros Interclubs con extranjero	210
Competiciones Provinciales	150
Preparación Equipos Nacionales	5
Equipos que han participado en las actividades	548
Partidos jugados en total	5.449
Escuela Nacional de Arbitros. Cursos Regionales y Nacionales	19
Escuela Nacional de Entrenadores. Cursos Regionales y Nacionales	35
Jugadores preseleccionados en la Temporada	116
Jugadores internacionales que han formado en los equipos nacionales en la temporada 1988/89	84