FEDERACION DE RUGBY DE MADRID
(Fundada en 1923)

Premiada con Placa de Plata al Mérito en Rugby en 1980 por sus 50 años de labor federativa.

1.– DOMICILIO SOCIAL

Parque de La Paloma s/n
(esquina Rafael Ybarra)
Campo de Rugby de Orcasitas
Telf. (91) 460 01 90/03 91
28026 MADRID

2.– JUNTA DE GOBIERNO

Presidente	Domingo FERNANDEZ CALLEJA
Vicepresidente 1º	Antonio CASASUS NIEMBRO
Vicepresidente 2º	José Victor MARTINEZ MAHAMUD
Tesorero	Fernando MONGE ESTEBAN
Vocales	José María EPALZA SOLANO
	Ricardo MADRID PEREZ

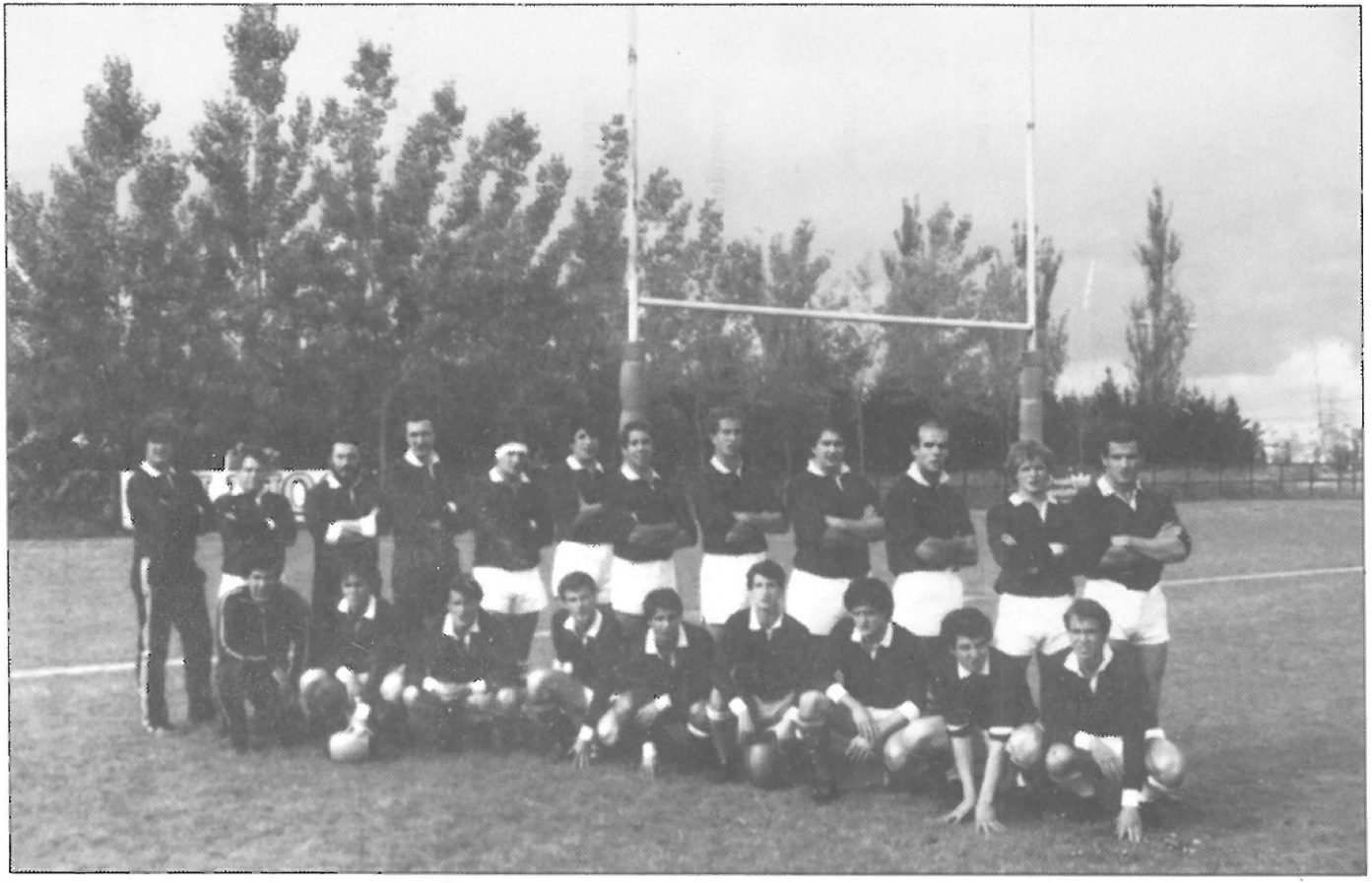

Selección Madrid Senior

	Antonio CAÑAMON GARCIA
	Leopoldo DEL CASTILLO – OLIVARES PICO
	Miguel MARTIN TORAL
	Carlos BERNADOS VALLEJO
Secretario	José Luis FERRERO ZAMORA

3.– ORGANISMOS TECNICOS

Director Técnico:	Domingo FERNANDEZ CALLEJA
Comité de Selección:	
Senior	Manuel MORICHE MOSTAJO
Juvenil	Jesús MARQUEZ TALLON
Cadete	Francisco FORSTER MANSILLA
Comité de Entrenadores:	
Presidente	Carlos BERNARDOS VALLEJO
Comité de Arbitros:	
Presidente	Miguel MARTIN TORAL
Comité de Competición:	
Presidente	Leopoldo DEL CASTILLO–OLIVARES PICO
Vocal	Miguel MARTIN TORAL
Comité de Promoción	Ricardo MADRID PEREZ

4.– CLUBS O ENTIDADES AFILIADAS A LA F.E.R. CON LAS CATEGORIAS EN LAS QUE TIENEN EQUIPO Y NUMERO DE ELLOS EN CADA CATEGORIA

Nombre del club	Div. Honor	1ª Nal.	1ª Cat.	2ª Cat.	Juv.	Cad. A	Cad.B	Inf.	Fem.
A.D. Skroffa				1				1	
Canoe N.C.		1	1		1	1			
Cau R.C.	1		1		1	1			
C.D. Acantos					1	1			
C.D. Arquitec	1		1	1	1	1			1
C.D. Ula				1					
C.E.U.		1		1	1	1			1
C.I. Industriales			1	1		1	1		
C.R. Amoros						1	1	1	
C.R. Cisneros	1		1		1	1			
C.R. Filosofía y Letras	1			1	1	1			
C.R. Karmen–Moratalaz			1			1			
C.R. Liceo Francés		1		1	1	1	1	1	
Madrid C.R. XV Caurrozas				1					
Olímpico R.C.		1	1		1	1			
San Juan Bautista							1		
P.D.M. Getafe				1			1		1
Teca R.C.		1	1		1	1	1		
E.M.R. La Chopera (Canoe)							1	1	
E.M.R. Moratalaz (Karmen)							1	1	
Colegio Aldovea (Arquitectura)							1	1	
Colegio La Salle (Cau RC)							1	1	
Colegio Herrera Oria (Cau RC)							1	1	

5.– ARBITROS CON LICENCIA ENCUADRADOS POR CATEGORIAS

Categoría Nacional

Alejandro AGUILERA FERNANDEZ DE MESA
Julio David ARCE SIMON
Victoriano CAMPOS LIZCANO
Fernando DAVILA DE YRIARTE
José Luis FERRERO ZAMORA
Juan HERNANDEZ DE LA PAZ
Charles HUMPHREY REYMOND
Juan A. IRASTORZA MURTULA
José Ramón LOPEZ EADY
Ramón Jesús LLORENTE PECIÑA
Miguel MARTIN TORAL
Juan Carlos MEDRANO–PIZARRO MUSCIO
José Manuel MORENO GONZALEZ
Francisco SACRISTAN PEREZ
Evelio SALAZAR ALONSO–VILLALOBOS

Categoría Provincial

Antonio AVILA DE ENCIO
Ernesto CORRAL MUÑOZ
José María EPALZA SOLANO
Mariano Luis LARENA GARCIA
Francisco LOPEZ ALONSO
Adolfo MONSERRAT ESTRADA

Filosofía y Letras

Miguel OSMA MORERA
Jorge RUIZ DE ALMIRON SCHLUNZ
Eduardo SIERRA DELAGE
Alberto José SOLIS RUIZ
Gabriel TERAN VEIGA
Luis Rafael VAZQUEZ FERNANDEZ-CID

Categoría Aspirante
Juan Carlos AGUILAR TABARNERO
Lorenzo AGUILAR TABERNERO
Ricardo Pedro ALBIN PASCUAL
José Ignacio FRANCES ARROYO
Santiago Garcia HOYAS
Recesvinto GRIÑAN SORIA
Fco. Javier OLMOS SANZ
José PEREZ GARCIA
Juan Manuel SOLAECHE Y BIELSA
Alvaro HERNANDEZ ALVAREZ

6.– ENTRENADORES CON LICENCIA ENCUADRADOS POR CATEGORIAS

Categoría Nacional
Carlos BERNARDOS VALLEJO
Domingo FERNANDEZ CALLEJA
Angel Luis JIMENEZ SANCHEZ
Jesús LINARES MARTINEZ
Jesús MARQUES TALLON
Lino PLAZA TUÑON
Francisco SACRISTAN PEREZ
Francisco USERO MARTIN

Categoría Provincial
Ernesto AGUIRRE GRIJALVO
José D'ERRICO VIGURI
Francisco Javier DE LA VIEJA DE DIEGO
José María EPALZA SOLANO
Francisco FORSTER MANSILLA
José María GRAJERA TORRES
Mariano Luis LARENA GARCIA
Pablo LAZARO OCHAITA
Ricardo MADRID IRUSTA
Luis Martín MADRID IRUSTA
Ignacio MARTINEZ MASSA
Jesús MENDEZ DIAZ
Manuel MORICHE MOSTAJO
Pablo OTAOLA UBIETA
José Manuel YUSTE MORENO

Categoría Monitor
María BUENO COCERA
Vicente GARCIA GOMEZ
María del Mar GOMEZ SANCHEZ
José Manuel JUEGA GARCIA
Francisco Lorenzo BERBERANA
Vicente MARTIN FERNANDEZ
Enrique MARTINEZ MAHAMUD
María Luisa MEDINA MARINA
Alejandro RUIZ EGUINOA
Alfredo SANZ SERRANO
Juan José SARO LOPEZ

Categoría Aspirante
Juan Carlos AGUILAR TABERNERO
Domingo BAEZA SANZ
Ivan BUESO INCHAUSTI Y INCHAUSTI
Juan Antonio SANCHEZ–TEMBLEQUE BELINCHON
Christopher TYE

7.– LICENCIAS EXPEDIDAS EN LAS TEMPORADAS

Temp.	Sen.	Juv.	Cad.A	Cad.B	Inf.	Entr.	Dirt.	Arb.	Fem.	Total
76/77	753	429	310	86	–	20	9	33	–	1.640
77/78	768	318	314	133	66	21	8	39	–	1.667
78/79	733	329	239	192	172	16	10	38	–	1.729
79/80	747	368	395	157	128	20	10	42	–	1.867
80/81	782	345	426	128	118	21	8	49	–	1.877
81/82	811	322	373	143	167	24	8	53	–	1.901
82/83	760	319	369	108	81	46	27	46	12	1.768
83/84	807	286	305	242	210	38	30	34	63	2.016
84/85	772	265	323	188	166	39	34	37	48	1.872

8.– INSTALACIONES DEPORTIVAS UTILIZADAS

Ciudad Universitaria (Campo Central)
Ciudad Universitaria (Paraninfo)
Ciudad Universitaria (Cantarranas)
Campo de Rugby de Orcasitas (F.E.R.)
Campo de Alcobendas (Teca R.C.)
Campo Universidad Laboral de Alcalá de Henares

9.– ACTIVIDADES DEPORTIVAS OFICIALES REALIZADAS

NACIONALES

a) División de Honor

Participantes	Clasificación
C.R. Cisneros	1º
C.D. Arquitectura	3º
Cau R.C.	8º

b) Liga Nacional Primera División – Grupo Centro Sur

Participantes	Clasificación
Filosofía y Letras	1º
Liceo Francés	3º
Olímpico R.C.	4º
Canoe N.C.	5º
C.E.U.	6º
Teca R.C.	7º

c) **Copa S.M. El Rey**

Participantes	Clasificación
Olímpico R.C.	4º Final
Cau R.C.	4º Final
Filosofía y Letras	8º Final

d) **Campeonato España "Juvenil"**

Participantes	Clasificación
Olímpico R.C.	Semifinal
C.D. Arquitectura	4º Final

e) **Campeonato España "Cadete"**

Participantes	Clasificación
Liceo Francés	Subcampeón
C.D. Arquitectura	Semifinal

f) **Campeonato España Selecciones Regionales**

Participantes	Clasificación
Selección de Madrid	Semifinal

g) **Fase final Campeonato Liga Nacional Primera División**

Participantes	Clasificación
Filosofía y Letras	2º

h) **Fase de ascenso a Liga Nacional de primera división**

Participantes	Clasificación
C.R. Karmen–Moratalaz	Ascenso 1ª Nac.
C.D. Arquitectura	Ascenso 1ª Nac.

TERRITORIALES

a) **Campeonato de Madrid, primera categoría**

Participantes	Clasificación
C.R. Karmen–Moratalaz	1º
C.D. Arquitectura	2º
Olímpico R.C.	3º
Cau R.C.	4º
I. Industriales	5º
Canoe N.C.	6º
C.R. Cisneros	7º
Teca R.C.	8º

b) **Campeonato de Madrid de segunda categoría**

Participantes	Clasificación
Liceo Francés	1º
Filosofía y Letras	2º
Madrid C.R. XV Caurrozas	3º
C.D. Arquitectura	4º
I. Industriales	5º
C.D. Ula	6º

C.D. Ingenieros Industriales

A.D. Skroffa	7º
C.E.U.	8º
P.D.M. Getafe	9º

c) **Campeonato de Madrid Juvenil**

Participantes	**Clasificación**
C.D. Arquitectura	1º
Olímpico R.C.	2º
C.R. Cisneros	3º
C.E.U.	4º
Filosofía y Letras	5º
Liceo Francés	6º
CAU R.C.	7º
Canoe N.C.	8º
Teca R.C.	9º
C.D. Acantos	10º

d) **Campeonato de Madrid Cadete "A"**

Participantes	**Clasificación**
C.D. Arquitectura	1º
Liceo Francés	2º
Filosofía y Letras	3º
Canoe N.C.	4º
C.E.U.	5º
Olímpico R.C.	6º
C.R. Cisneros	7º
CAU R.C.	8º
C.R. Karmen–Moratalaz	9º
C.D. Acantos	10º
I. Industriales	11º
Teca R.C.	12º

e) **I Torneo Comunidad de Madrid – Senior**

Participantes	**Clasificación**
C.E.U.	Campeón
Canoe N.C.	Subcampeón
Olímpico R.C.	Semifinal
Liceo Francés	Semifinal
Teca R.C.	
I. Industriales	
C.R. Karmen–Moratalaz	
Friki R.C.	
Filosofía y Letras	
C.D. Arquitectura	
CAU R.C.	

f) **I Torneo Comunidad de Madrid – Juvenil**

Participantes	**Clasificación**
C.E.U.	Campeón
Liceo Francés	Subcampeón
C.R. Cisneros	Semifinal
CAU R.C.	Semifinal
Olímpico R.C.	
Canoe N.C.	
Filosofía y Letras	

g) **I Torneo Comunidad de Madrid – Cadete "A"**

Participantes	Clasificación
Canoe N.C.	Campeón
C.E.U.	Subcampeón
C.R. Karmen–Moratalaz	Semifinal
C.R. Cisneros	Semifinal
CAU R.C.	
Filosofía y Letras	

h) **VI Torneo San Isidro de Rugby a siete – Senior**

Participantes	Clasificación
Arco Iris	Campeón
C.D. Arquitectura	Subcampeón
Liceo Francés	Tercero
Olímpico R.C.	Cuarto
C.E.U. "B"	
Pipurrax	
CAU R.C.	
C.E.U. "A"	
I. Industriales	
Canoe N.C.	

i) **VI Torneo San Isidro de Rugby a Siete – Juvenil**

Participantes	Clasificación
Olímpico R.C.	1º
Liceo Francés	2º
CD Arquitectura	3º
CAU R.C.	4º
C.E.U.	5º

j) **VI Torneo San Isidro de Rugby a Siete – Cadete "A"**

Participantes	Clasificación
Liceo Francés	1º
C.D. Arquitectura	2º
C.E.U.	3º
Canoe N.C.	4º
CR Amoros	5º

k) **III Torneo Villa de Madrid "Memorial Ipiña"**

Participantes	Clasificación
Liceo Francés	Campeón
Teca R.C.	Subcampeón
I. Industriales	
C.E.U.	

l) **Jornadas de promoción para Cadetes "B"**

Participantes
I. Industriales
C.R. Amoros
Liceo Francés
San Juan Baustista
P.M.D. Getafe
Teca R.C.
Canoe N.C.
C.R. Karmen
Teca R.C.
E.M.R. La Chopera
E.M.R. Moratalaz
Colegio Aldovea
Colegio La Salle
Colegio Herrera Oria

Friki R.C.

m) **Jornadas de promoción para infantiles**

Participantes
A.D. Skroffa
Canoe N.C.
C.R. Amoros
Liceo Francés
Teca R.C.
San Juan Bautista
E.M.R. Moratalaz
Colegio Aldovez
Colegio La Salle
Colegio Herrera Oria

AMISTOSOS

10.– ENCUENTROS AMISTOSOS INTER CLUB DE LA COMUNIDAD

Senior		
Liceo Francés	Olímpico RC	18– 4
Filosofía y Letras	C.D. Arquitectura	10– 0
C.D. Arquitectura	CAU R.C.	13–12
Canoe N.C.	CAU R.C.	51– 9
Juveniles		
Filosofía y Letras	C.D. Arquitectura	6– 0
Selección de Madrid	Olímpico R.C.	24– 4
Cadetes "A"		
Filosofía y Letras	Canoe N.C.	47– 0
Selección de Madrid	Olímpico R.C.	44– 0

11. ENCUENTROS AMISTOSOS INTER CLUBS ESPAÑOLES

Senior		9–35
Pipol's	Olímpico R.C.	0–73
Deportiva Avilesina	Olímpico R.C.	47– 9
C.D.U. Valladolid	CAU R.C.	18–20
Ordizia R.T.	Canoe N.C.	20–16
Sporting de Gijón	C.E.U. Madrid	24– 7
CAU R. C. Madrid	CAU Oviedo	36– 4
Olímpico	Deportiva Avilesina	16– 9
Olímpico R.C.	Ordizia R.T.	74– 0
Olímpico R.C.	Ordizia R.T.	29–19
Cadetes "A"		
Universitario Badajoz	C.R. Karmen–Moratalaz	0–50

12.– ENCUENTROS AMISTOSOS INTERNACIONALES INTER CLUBS

Senior		
Selección de Madrid	San Isidro Club	19–14
C.D. Arquitectura	Old Miltonians	11– 6
Selección de Madrid	Old Miltonians	16– 8
Liceo Francés	Os Belenenses	38–12
C.E.U. Madrid	Os Belenenses	14–38
Canoe N.C.	Os Belenenses	4–32
C.D. Arquitectura	Os Belenenses	25–34
Juvenil		
C.D. Arquitectura	C.U.B.A.	9–70
Liceo Francés	Cazeres Sur Garonne	30–10
Cadete "A"		
Liceo Francés	Cazeres Sur Garonne	25– 8

13.– NUMERO DE EQUIPOS QUE HAN JUGADO EN LAS COMPETICIONES SEÑALADAS ANTERIORMENTE

Senior	44
Juvenil	25
Cadete "A"	25
Cadete "B"	14
Infantil	11
Femenino	3
Total	102

14.– NUMERO DE PARTIDOS JUGADOS EN LAS COMPETICIONES REALIZADAS

Veteranos	4
Senior	285
Juvenil	108
Cadete "A"	138
Cadete "B"	92
Infantil	80
Femenino	8
Total	715

15.– PROMOCION TECNICA REALIZADA

Cursos de arbitros	1
Cursos de entrenadores	3

16.– NUEVAS INSTALACIONES DEPORTIVAS

Ninguna

17.– JUGADORES PRESELECCIONADOS EN LA TEMPORADA

Senior

Ignacio ALVAREZ–CIENFUEGOS SUAREZ	C.A.U.
Rafael ALVAREZ–CIENFUEGOS SUAREZ	C.D. Arquitectura
Domingo BAEZA SANZ	C.D. Arquitectura
Iñaki BARRONDO AGUDIN	Olímpico R.C.
Felipe BLANCO PALMERO	C.D. Arquitectura
Claudio DIAZ LAVILLA	Filosofía y Letras
José A. EGIDO SANCHO	Canoe N.C.
Carlos ENCABO DURAN	C.D. Arquitectura
Luis M. FERNANDEZ DEBORA	C.D. Arquitectura
Marcial GARCIA LLORENTE	C.A.U.
Pablo T. GARCIA MENENDEZ	Liceo Francés
Fernando GARCIA DE LA TORRE	C.D. Arquitectura
Francisco J. GOMEZ DEL ALAMO	C.A.U.
Antonio MACHUCA CHARRO	C.D. Arquitectura
Luis Fernando MARTIN FERNANDEZ	Teca R.C.
Fernando MAZO GAUTIER	Liceo Francés
Francisco MENDEZ UREÑA	C.R. Cisneros
Paul MIELGO BREGAZZI	Liceo Francés
Jorge MORENO DE ALBORAN	C.D. Arquitectura
Ramón NUCHE LOPEZ–BRAVO	C.R. Cisneros
Juan José OJEDA ABOLAFIA	Teca R.C.
Javier PALACIOS SANTAELLA	C.D. Arquitectura
Andrés PEREA ORTEGA	C.A.U.
Francisco PUERTAS SOTO	Canoe N.C.
Javier PUYUELO OSSORIO	C.A.U.
Gabriel RIVERO MACIA	Olímpico R.C.
Joaquín RODRIGUEZ GARCIA	C.D. Arquitectura
Ricardo SAINZ DE LA CUESTA	C.D. Arquitectura
Santiago SANTOS MUÑOZ	Liceo Francés
Alfredo SANZ SERRANO	Teca R.C.
Miguel Angel TASCON ZAPICO	Filosofía y Letras
Fernando TEJADA CHACON	C.A.U.
Francisco J. TOBAR AMAGO	C.D. Arquitectura
Daniel VAZQUEZ MOLINI	Filosofía y Letras
Cesar VELASCO MUÑOZ	Olímpico R.C.

Juvenil

Javier AGUIAR CAYETANO	Liceo Francés
José R. AYERRA DIAZ	Olímpico R.C.
Rafael AZNAR MERAS	Olímpico R.C.
Rafael BARTOLOME DIEZ	Filosofía y Letras
Julián DE LA CUERDA DEL CASAR	Olímpico R.C.
Antonio EXPOSITO VALERA	Olímpico R.C.
José Luis GALAN CABELLO	Liceo Francés
Antonio GARCIA–CONSUEGRA CORDOBA	Filosofía y Letras
Jaime GUTIERREZ MERELLES	C.D. Arquitectura
Sergio HERNANDEZ MOYA	Olímpico R.C.
Romualdo HERNANDEZ–GIL RUANO	C.D. Arquitectura
Jerónimo HERNANDEZ RUANO	C.D. Arquitectura
José Luis HERRERA CAMES	C.D. Arquitectura
José Humberto LOPEZ HOLGUERAS	C.F.U.
Ivan MARIN SPICHER	C.D. Arquitectura
Javier MENGIBAR SANCHEZ	Olímpico R.C.

Angel DE LA PEÑA GARCIA	Olímpico R.C.
Luis PRADOS RAMOS	C.E.U.
Fernando RECUERO SANCHEZ	Filosofía y Letras
Iñigo RENGIFO ABBAD	C.D. Arquitectura
Artura REVENGA SKANKLIN	C.D. Arquitectura
Carlos SORIA SOBRINO	C.E.U.

Cadete

Miguel Angel ANDUEZA LILLO	Filosofía y Letras
José P. ANTONA NAVAS	Liceo Francés
Ramón BLANCO DUELO	C.D. Arquitectura
Manuel BUENO AGUADO	C.D. Arquitectura
Oscar ENCINAS BARDEN	Liceo Francés
Rodrigo FAJARDO BARRERAS	Olímpico R.C.
Luis GONZALEZ SERRANO	Liceo Francés
Luis M. IGLESIAS ARAUZO	C.D. Arquitectura
Angel MARTIN DIAZ	C.E.U.
Andrés PEREZ CARRASCO	Liceo Francés
Oscar PIÑEIRO DE LA TORRIENTE	C.D. Arquitectura
Miguel A. RIOS BLANCO	Filosofía y Letras
Manuel SERRES GUTIERREZ	C.D. Arquitectura

18.– RELACION DE NUMERO DE LICENCIAS POR CLUBS:

CLUB	LIC. TOT.	JUGADORES TOT.	SEN.	JUV.	CA.A	CA.B	INF.	JRAS. TOT.	ENT. TOT.	ARB. TOT.	DIR. TOT.
C.D. Ula	23	23	20	2	1	0	0	0	0	0	0
A.D. Skroffa	36	32	23	2	0	0	7	0	1	0	3
C.D. Acantos	19	18	0	0	15	3	0	0	1	0	0
C.D. Arquit.	189	168	98	32	29	6	3	12	4	0	5
CAU R.C.	224	219	64	36	31	37	51	1	1	0	3
Canoe N.C.	155	147	62	24	36	12	13	0	4	0	4
C.R. Cisneros	107	106	51	19	36	0	0	0	1	0	0
Club Esp. Urog.	134	112	49	30	26	7	0	15	4	0	3
Fil. y Let. R.C.	110	99	52	19	23	5	0	0	8	0	3
C.D.M. Getafe	104	81	18	2	3	58	0	20	1	0	2
I. Ind. Madrid	94	91	60	5	12	8	6	0	2	0	1
C.R. Karmen	82	80	34	3	19	15	9	0	2	0	0
Lic. Fran. Mad.	193	190	65	28	29	19	49	0	2	0	1
Olímpico R.C.	130	126	72	31	19	3	1	0	1	0	3
San Juan Baut.	12	12	0	0	0	0	12	0	0	0	0
Teca R.C.	107	101	57	22	19	3	0	0	3	0	3
C.R. Amoros	54	54	0	0	23	16	15	0	0	0	0
Caurrozas XV	28	28	28	0	0	0	0	0	0	0	0
Esc. Rug. Cosla.	1	0	0	0	0	0	0	0	1	0	0
Friki R.C.	37	33	23	10	0	0	0	0	1	0	3
Sin Club	39	0	0	0	0	0	0	0	2	37	0
Total	**1878**	**1720**	**776**	**265**	**321**	**192**	**166**	**48**	**39**	**37**	**34**

Total Licencias: 1878

C.D. Ula